

НАРУЧИЛАЦ:  
ЛПШ "ШУМЕ РЕПУБЛИКЕ СРПСКЕ" А.Д. СОКОЛАЦ  
Ш.Г. "БИРАЧ" ВЛАСЕНИЦА

**ШУМСКОПРИВРЕДНА ОСНОВА**  
**ЗА ВЛАСЕНИЧКО ШУМСКОПРИВРЕДНО ПОДРУЧЈЕ**  
(важност 01.01.2021. - 31.12.2030. год.)  
-САЖЕТАК-

Израдио:  
ЛПШ" ШУМЕ РЕПУБЛИКЕ СРПСКЕ" А.Д. СОКОЛАЦ  
Истраживачко развојни и пројектни центар  
Б а њ а Л у к а

## САДРЖАЈ

I.	УВОДНИ ДИО.....	3
1.	Разлози за израду шумскопривредне основе .....	3
2.	Основне карактеристике шумскопривредног подручја.....	4
2.1.	Географски положај шумскопривредног подручја.....	4
2.2.	Имовинско - правно стање шумскопривредног подручја .....	5
2.3.	Орографске, геолошке, педолошке, фитоценолошке и климатске, карактеристике шумскопривредног подручја .....	5
2.4.	Функције шума .....	7
2.5.	Економски и саобраћајни услови.....	7
3.	Посебна ограничења у газдовању на дијеловима шумскопривредног подручја.....	8
II.	СТАЊЕ ШУМА И НЕОБРАСЛОГ ШУМСКОГ ЗЕМЉИШТА У ДОБА УРЕЂИВАЊА ...	14
1.	Уређајне и класификационе јединице .....	14
2.	Површине шума и необраслог шумског земљишта .....	15
2.1.	Површине ширих категорија шума по привредним јединицама .....	15
2.2.	Површине ширих категорија шума за шумскопривредно подручје.....	17
3.	Пеглед осталих таксационих елемената.....	18
3.1.	Дрвна залиха, запремински прираст и остали таксациони елементи по ширим категоријама шума .....	18
3.2.	Стање дрвне залихе,запреминског прираста и осталих таксационих елемената по уређајним јединицама .....	26
3.3.	Стање шума по општинама .....	76
3.4.	Стање шумских комуникација и степен отворености шумскопривредног подручја	102
III.	ПЛАНОВИ ГАЗДОВАЊА ШУМАМА ЗА НАРЕДНИ УРЕЂАЈНИ ПЕРИОД.....	103
1.	План сјеча за десетогодишњи уређајни период.....	103
2.	План искоришћавања шума.....	119
3.	План шумскоузгојних радова .....	140
4.	План заштите шума .....	144
5.	План инвестиција .....	147

## I. УВОДНИ ДИО

Шумскопривредна основа је план за дугорочно газдовање шумама којим се утврђује еколошка, привредна и социолошка основа за биолошко побољшање шумских ресурса и остваривање општег интереса у складу са стратегијом развоја шумарства и шумарским програмом Републике Српске. Шумскопривредна основа се израђује за период од десет година, с тим да се прије истека наведеног периода мора извршити израда и усвајање нове шумскопривредне основе (Закон о шумама, "Службени гласник Републике Српске", бр. 75/08, 60/13 и 70/20).

Поред наведеног текстуалног дијела, саставни дио шумскопривредне основе чине карте, књиге извршених шумскоузгојних радова, књиге извршених сјеча и уређајни елаборати.

**Уводни дио шумскопривредне основе садржи:**

### 1. Разлози за израду шумскопривредне основе

Шума је сложена заједница или биогеоценоза (екосистем) шумског дрвећа и шумског земљишта које утиче једно на друго, као и на средину у којој се налазе.

Шума и шумска земљишта задовољавају низ функција:

а) привредна (економска) функција, која подразумијева производњу дрвета и других шумских производа, укључујући и ловну дивљач ради остваривања прихода и

б) општекорисне функције шума у које спадају:

еколошке функције шума, које подразумијевају очување биодиверзитета и заштиту земљишта, вода и климе, укључујући и позитивну улогу у везивању угљеника из атмосфере, односно производњи кисеоника и

социјалне функције шума које подразумијевају рекреацију, туризам, естетску улогу шума, повољан утицај на здравље људи, образовање, истраживање, одбрану земље и заштиту грађевина и инфраструктуре

Према утврђеним функцијама и мјерама газдовања, шуме могу бити:

а) привредне шуме, које поред очувања општекорисних функција шума првенствено служе обезбјеђивању шумских производа и услуга,

б) заштитне шуме, које првенствено служе заштити земљишта и вода, насеља, инфраструктурних и других објеката и остале имовине и

в) шуме посебних намјена, којима се обезбјеђује:

заштита биолошке разноврсности и осталих природних вриједности шума,

заштита генофонда, производња шумског сјемена и садног материјала,

образовна, научноистраживачка, културно-историјска и естетска функција и

здравствено-рекреативна и туристичка функција.

Члан 17. став 1. Закона о шумама прописује да се шумама и шумским земљиштем газдује на основу шумскопривредне основе и пројеката за извођење.

Шумскопривредном основом одређују се основне смјернице и циљеви газдовања шумама, мјере за унапређивање стања шума, очување и јачање општекорисних функција шума и заштита шума. Она садржи приказ стања шума, као и врсту и обим радова у току уређајног периода од десет година.

Ова шумскопривредна основа ступа на снагу 01.01.2021. године и има важност до 31.12.2030. године.

## 2. Основне карактеристике шумскопривредног подручја

Познавање основних карактеристика шумскопривредног подручја неопходно је за успјешно рјешавање основних задатака и циљева газдовања у наредном уређајном периоду.

У складу са Правилником о елементима и садржају шумскопривредних основа приказане су:

Основне карактеристике шумскопривредног подручја:

### 2.1. Географски положај шумскопривредног подручја

Одлуком Владе Републике Српске ("Службени гласник Републике Српске" бр. 101/05, 10/07, 107/12 и 23/16)), формирано је "Власеничко" шумскопривредно подручје. Дио послова газдовања шумама и шумским земљиштем, корисник шума и шумског земљишта у својини Републике, ЈПШ Шуме Републике Српске а.д. Соколац, обавља на основу посебног уговора који закључује са Министарством пољопривреде, шумарства и водопривреде, уз претходну сагласност Владе Републике Српске.

Коришћење шума и шумског земљишта, уз обавезу одржавања, на простору "Власеничког" шумскопривредног подручја врши Шумско газдинство "Бирач" са сједиштем у Власеници.

Ово шумскопривредно подручје налази се у источном дијелу Републике Српске, а заузима простор између 440 06' 28,31" и 440 36' 49,83" сјеверне географске ширине, те између 180 44' 43,98" и 190 13' 30,39" источне географске дужине.

Источно, ово шумскопривредно подручје, граничи са Федерацијом БиХ, јужно са Ханпјесачким шумскопривредним подручјем, југоисточно са Милићким и Доњедринским, источно је граница са Републиком Србијом, а сјеверно граничи са Мајевићким шумскопривредним подручјем.

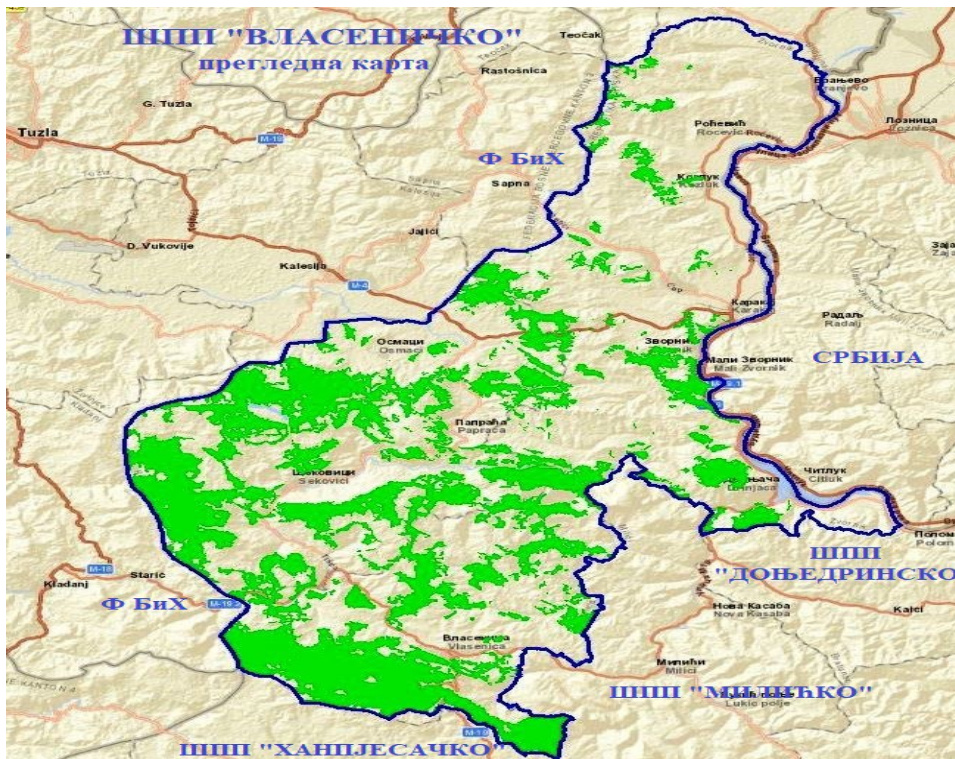

За опис граница коришћене су топографске карте размјере 1:25000 (ТК25, издавач Војногеографски институт - Београд), и то сљедећи листови: Цапарде, Дивич, Дрињача, Хан Пијесак, Нова Касаба, Побердарје, Шековићи, Стари Теочак, Тојшићи, Велики Жеп, Власеница, Зајача Запад, Жеравица, Зворник и Лозница и Уредба о насељеним мјестима која чине подручје јединице локалне самоуправе ("Службени гласник Републике Српске", бр. 4/10, 26/11, 74/12 и 110/12)".

## *2.2.Имовинско - правно стање шумскопривредног подручја*

На Власеничком шумскопривредном подручју у протеклом уређајном периоду евидентирано је 196,77 хектара узурпираног шумског земљишта (неминирана површина 126,37 хектара; минирана површина 70,40 хектара), чиме је у односу на стање у 2009. години за општине Власеница, Шековићи, Зворник и Осмаци (укупна површина 1.047,40 хектара, неминирана 875,99 хектара; минирана 171,40 хектара), проблем спорних површина, значајно смањен.

Ово смањење је резултат ажурирања састојинских карата према важећим катастарским плановима и посједовним листовима.

Проблем који се уочава на терену, а одражава се на имовинско-правно стање, настаје због неодржавања и необнављања граничних знакова (ознаке ДШ), који дефинишу граничну линију између шума и шумског земљишта којим управља ШГ "Бирач" из Власенице и шума и шумског земљишта приватних посједника.

У наредном уређајном периоду потребно је да Шумско газдинство "Бирач", односно ЈПШ "Шуме Републике Српске" а.д. Соколац, интензивирају сарадњу са надлежним организационим јединицама Републичке управе за геодетске и имовинско-правне послове, а у циљу обиљежавања неспорних и у циљу утврђивања граница посједа које су спорне, како би се спријечило противправно присвајање и коришћење шума и шумског земљишта.

Рјешавање проблема узурпација треба да је у складу са Законом о шумама и Законом о стварним правима ("Службени гласник Републике Српске", бр. 124/08, 58/09, 95/11 и 60/15), Законом о узурпацијама ("Службени гласник Републике Српске", 70/06), Одлуком Уставног суда Републике Српске ("Службени гласник Републике Српске", 18/16), као и другим законима и правилницима везаним за ову проблематику.

## *2.3.Орографске, геолошке, педолошке, фитоценолошке и климатске, карактеристике шумскопривредног подручја*

### *➤ Припанонска област – сјевернобосанско подручје*

Обухвата равничарске и брежуљкасте предјеле у долини ријеке Спрече, углавном на простору општине Осмаци. Клима има умјерено континентални карактер са 55 % падавина у вегетационом периоду. Вегетациони период траје од 180 до 200 дана. Издвајају се алувијалне равни у долини ријеке Спрече, те дилувијалне терасе, као и уздигнути брежуљкасти рељеф претежно терцијерних седимената, који су често прекривени бескарбонатним лесом. Преовладавају псеудоглејеви и дистрични камбисоли на терцијерним седиментима, а мање заступљене су земљишне комбинације еуглеја и семиглеја; самостални земљишни ареали флувисола, пелосола, те рендзине на лапорцу и калкокамбисола на кречњаку. Најраспрострањеније су шуме китњака и обичног граба (*Quercus-Carpinetum*) са којима се смјењују шуме букве (*Fagetum montanum*) на повољнијим положајима, а на орографско израженијим шуме китњака (*Quercetum petraeae*), односно шуме китњака и цера (*Quercetum petraeae-cerris*), спорадичног и дисперзног распореда.

➤ Прелазно илирско-мезијска област-доњедринско подручје

Обухвата низински и брдски појас и мањим дијелом планински, од 80 до 1.020 метара надморске висине источно од линије источни руб Спечког поља – Власеница – обронци Јавор планине. Клима има умјерено континентални карактер у вишим дијеловима, а у нижим континентални. На вегетациони период отпада око 55 % годишњих. Вегетациони период траје од 190 до 210 дана. Геоморфолошки се ово подручје у свом сјеверном дијелу карактерише алувијалном равни из које се диже масив Мајевице, а јужно од Зворника подручје прелази у планински масив изнад кањона Дрине. Изграђено је од алувијалних седимената, еоценског флиша, андезитско-дацитских еруптива, палеозојских и тријаских седимената. Најзаступљенији типови земљишта су из одјела аутоморфних и хидроморфних, чинећи самосталне ареале и земљишне комбинације. У нижим предјелима преовлађују хидроморфна, а у вишим аутоморфна, у којима су најзаступљенији представници камбичне класе. Шумске фитоценозе задржале су се мозаично у зависности од орографско-едафских и антропогених утицаја. Заступљене су шуме сладуна и цера (*Quercetum confertiae-cerris*), шуме цера и китњака (*Quercetum petraeae-cerris*), шуме китњака и обичног граба (*Quercus-Carpinetum*), и шуме букве (*Fagetum montanum*), међу којим преовлађују букове шуме ацидофилног карактера (*Luzulo-fagetum*)

➤ Област унутрашњих Динарида, подручје источнобосанске висоравни-романијски рејон

Заузима планинске предјеле источно од линије гребена Романије и Нишићке висоравни до ријеке Дрине. Уз преовлађујући планински карактер, осјећа се и утицај континенталне климе. У вегетационом периоду падне око 52 % годишњих падавина. Вегетациони период траје од 120 до 190 дана. Ово је релативно хомоген рејон, изграђен од кречњака, те се на њима срећу углавном серије земљишта на кречњацима у различитим земљишним комбинацијама, условљеним рељефом.

Најзаступљеније су земљишне комбинације типа мозаика и то: калкокамбисола и лувисола, калкомеланосола, калкокамбисола и лувисола на кречњаку, а мање калкомеланосола и калкокамбисола. Преовлађују шуме букве и јеле са смрчком (*Piceo-Abieti-Fagetum*), а мање површине заузимају шуме китњака (*Quercetum petraeae montanum*), китњака и цера (*Quercetum petraeae-cerris*), китњака и обичног граба (*Quercus-Carpinetum*). У кањонима водотока и на литичастим дијеловима заступљене су и термофилне фитоценозе.

У наредним табелама приказане су годишње температуре ваздуха и количине падавина за метеоролошке станице: Зворник и Сребреница

(Извор: Републички завод за статистику, Бањалука; Статистички годишњак Републике Српске за године 2010, 2011, 2012, 2013, 2014, 2015, 2016, 2017, 2018 и 2019).

Температура ваздуха (°C)				
ГОДИНА	МЕТЕРОЛОШКА СТАНИЦА			
	ЗВОРНИК		СРЕБРЕНИЦА	
	годишња	IV-IX	годишња	IV-IX
2009	-	-	10,8	17,2
2010	-	-	10,9	16,7
2011	-	-	10,8	17,6
2012	-	-	11,2	18,0
2013	-	-	11,4	17,2
2014	12,6	17,6	12,0	16,6
2015	12,2	18,7	10,7	16,9
2016	12,0	18,0	10,8	16,5
2017	-	-	11,6	16,8
2018	-	-	12,3	17,7
ПРОСЈЕК	12,3	18,1	11,3	17,1
Количина падавина (mm/m <sup>2</sup> )				

ГОДИНА	МЕТЕРОЛОШКА СТАНИЦА			
	ЗВОРНИК		СРЕБРЕНИЦА	
	годишња	IV-IX	годишња	IV-IX
2009	-	-	1.130,3	494,2
2010	-	-	1.321,7	814,5
2011	-	-	768,3	480,5
2012	-	-	915,6	441,3
2013	-	-	900,3	427,6
2014	1.132,2	880,3	1.343,3	992,4
2015	749,9	395,1	1.049,4	550,7
2016	1.056,2	601,5	1.285,8	722,9
2017	-	-	1.189,0	606,3
2018	-	-	1.180,6	705,5
ПРОСЈЕК	979,4	625,6	1.108,4	623,6

Температура ваздуха има велики утицај за педогенетске процесе као и на сам почетак и трајање вегетационог периода. Због тога су средње мјесечне и годишње вриједности температуре пресудне за педогенезу земљишта и појаву вегетације.

Количина и расподјела падавина у току вегатационог периода, поред температуре, има пресудан значај за раст и развој шумске и остале вегетације.

#### 2.4. Функције шума

а) **привредна** (економска) функција која подразумијева производњу дрвета и других шумских производа, укључујући и ловну дивљач ради остваривања прихода и

б) **општекорисне** функције шума у које спадају:

*еколошке функције шума*, које подразумијевају очување биодиверзитета и заштиту земљишта, вода и климе, укључујући и позитивну улогу у везивању угљеника из атмосфере, односно производњи кисеоника и

*социјалне функције шума*, које подразумијевају рекреацију, туризам, естетску улогу шума, повољан утицај на здравље људи, образовање, истраживање, одбрану земље и заштиту грађевина и инфраструктуре.

Према утврђеним функцијама и мјерама газдовања, шуме могу бити:

а) **привредне шуме**, које поред очувања општекорисних функција шума првенствено служе обезбјеђивању шумских производа и услуга,

б) **заштитне шуме**, које првенствено служе заштити земљишта и вода, насеља, инфраструктурних и других објеката и остале имовине и

в) **шуме посебних намјена** којима се обезбјеђује:

- заштита биолошке разноврсности и осталих природних вриједности шума,
- заштита генофонда, производња шумског сјемена и садног материјала,
- образовна, научноистраживачка, културно-историјска и естетска функција и
- здравствено-рекреативна и туристичка функција.

#### 2.5. Економски и саобраћајни услови

Према Одлуци о степену развијености јединица локалне самоуправе у Републици Српској за 2021. годину (Одлука Владе Републике Српске, дана 01.10.2020. год.), Зворник припада развијеним јединицама локалне самоуправе, Власеница неразвијеним, а Шековићи и Осмаци изразито неразвијеним јединицама локалне самоуправе

Предузећа ангажована на сјечи и изради:

Д.О.О. "19. Децембар" Власеница

Д.О.О. "Шпиц петрол" Пале

Д.О.О. "Бор Тим" Хан Пијесак

Д.О.О. "Лука Холц" Бијељина

Д.О.О. "Бјесница" Хан Пијесак

Д.О.О. "Ђурић ЗН" Добој

Д.О.О. "Дрвопрерада Ђурић" Дервента

О.П.З. "Задругар" Модрича

Д.О.О. "Тимберцек" Гламоч

Предузећа чија је дјелатност везана за прераду дрвета:

Д.О.О. БУКОМ ПРОМ Власеница

Д.О.О. ДРИЊАЧА Шековићи

Д.О.О. ФОД Шековићи

Д.О.О. ИВЕКС ЕКСПОРТ Власеница

Д.О.О. ЕКО ПЛАСТ Власеница

Д.О.О. ПЕМИ Зворник

Д.О.О. ВРХОВИ Зворник

Д.О.О. СМРЧАК (прерада осталих шумских производа) Зворник

Д.О.О. ЕНВО Зворник

Путну мрежу на простору ШПП "Власеничког" чине:

магистрални путеви првог реда (М1):

Доње Цапарде – Каракај

Каракај – Дрињача

Дрињача – Коњевић поље

Коњевић Поље - Милићи

Милићи – Власеница

Власеница – Хан Пијесак

магистрални путеви другог реда (М2):

Тишча – Власеница

регионални пут првог реда (Р1):

Тишча – Шековићи

Шековићи – Доње Цапарде

регионални пут другог реда (Р2):

Шековићи – граница РС/ФБиХ (Каштељ)

Поред наведених путева постоји и мрежа локалних путева.

### **3. Посебна ограничења у газдовању на дијеловима шумскопривредног подручја**

Чланом 46. став 1. Закона о шумама прописано је да "Влада може да утврди приоритетне општекорисне функције појединих шума, као шуме високе заштитне вриједности, на приједлог Министарства, а на основу поднесеног захтјева заинтересованог правног лица, ако плановима и програмима газдовања шумама нису утврђене приоритетне општекорисне функције".

Правилник о начину проглашавања, обиљежавања, финансирања, начину газдовања заштитним шумама и шумама посебне намјене, ("Службени гласник



Републике Српске", број 57/09), прописује начин проглашавања, обиљежавања, финансирања и начин газдовања заштитним шумама и шумама посебне намјене.

Све шуме имају глобалну, регионалну и локалну вриједност, али када се нека од тих вриједности сматра изузетно важном, шума се може дефинисати као шума високе заштитне вриједности. Било који тип шуме, висока или ниска, природна или вјештачки подигнута, може бити заштитна шума. Такође било који тип шуме може бити заштитна шума уколико спречава ерозију или спирање земљишта.

Први кораци за издвајање шума високе заштитне вриједности подразумијевају идентификацију објеката високе заштитне вриједности, а затим прикупљање документације (међународне, државне и ентитетске легислативе, одлука локалних заједница, шумскопривредних основа, специјалистичких студија, карата, итд.) која представљају основ за селекцију подручја која требају бити истражена за ову намјену. За неке категорије шума високе заштитне вриједности (VZV) некада је неопходно обавити више истраживања у различито доба године, што се посебно односи на ријетке и миграционе врсте организама. Шест општих високо заштитних вриједности који су дефинисани према критеријима FSC са својим субјединицама су:

VZV – 1: Шумска подручја која садрже глобално, регионално или државно важне концентрације биодиверзитета;

VZV – 1a: Заштићена подручја;

VZV – 1b: Угрожене врсте и врсте у опасности;

VZV – 1c: Ендемске врсте;

VZV – 1d: Важне повремене концентарције;

VZV – 2: Шумска подручја која садрже глобално, регионално или државно значајне простране шуме нивоа крајолика;

VZV – 3: Шумска подручја која садрже екосистеме који су ријетки, у опасности или угрожени;

VZV – 4: Шумска подручја која обезбјеђују основне природне услуге у критичним ситуацијама;

VZV – 4a: Шуме важне за водене токове;

VZV – 4b: Шуме важне за контролу ерозије;

VZV – 4c: Шуме које представљају значајне препреке пожарима;

VZV – 5: Шумска подручја фундаментална за задовољавање основних потреба локалних заједница;

VZV – 6: Шумска подручја значајна за традиционални културни индентитет локалних заједница.

У складу са горе наведеним правилником ШГ "Бирач" Власеница је сачинило приједлог за издвајање заштићених подручја и подручја посебне намјене.

Учешће шума високе заштитне вриједности, предложених за издвајање, у односу на укупну површину шумскопривредног подручја износи 7,80 %.

#### ПРИЈЕДЛОГ ЗА ИЗДВАЈАЊЕ ПОВРШИНА ШУМА ДЕФИНИСАНИХ КАО ШУМЕ ВИСОКЕ ЗАШТИТНЕ ВРИЈЕДНОСТИ

##### ПЈ "Сапна – Локањска ријека"

Одјељење	Одсјек	ГК	Површина(ha)	Критеријум за издвајање
16	e	6201	3,10	Шуме важне за контролу ерозије
	f	6201	3,95	Шуме важне за контролу ерозије
43	b	4101	0,57	Заштићена подручја (сјеменска с. црног ораха)
		Укупно	7,62	

## ПЈ "Удрч - Каменица" 02

Одјељење	Одсек	ГК	Површина (ha)	Критеријум за издвајање
15	цијело одјељење	3232	92,90	Шумска подручја фундаментална за задовољавање основних потреба локалних заједница
		6112		
		6104		
16	цијело одјељење	6104	54,20	
		6111	8,45	
17	a	2115	12,90	
	b	6111	10,10	
	c	6105	16,30	
18	a	1415	31,50	
	b	4113		
	c	6201		8,80
22	a	4314	36,15	
23	a	1113	37,15	
	b	6105	31,35	
25	d	6201	7,90	
28	c	6112	6,60	
29	c	6112	43,00	
30	c	6112	42,80	
31	c	6112	52,50	
32		6112	74,90	
33		6112	38,10	
34	b	6112	16,60	Шуме важне за контролу ерозије
46	c	6301	3,70	
49	b	6112	41,20	
61	c	6201	3,95	
62	c	6201	1,80	
64	a	1101	54,90	
	b	2115		
	c	6201		
65	a	1101	21,35	
	b	1422		
	c	6201		19,20
66	d	6201	9,30	
71	b	6201	2,70	
72	c	6201	5,45	
104	a	4314	34,00	
	b	6105		
	c	6105		10,15
105	b,c	4314	37,90	Шумска подручја фундаментална за задовољавање основних потреба локалних заједница;
115	b	4101	63,40	
116	a	4314	20,15	Шуме важне за контролу ерозије
	b	4928		
	d	6201		
117	b	4928	63,70	
118	b	4101	28,10	Шумска подручја фундаментална за задовољавање основних потреба локалних заједница
	c	4928		
Укупно			1.024,95	

**ПЈ "Доња Дрињача" 04**

Одјељење	Одсек	ГК	Површина(ha)	Критеријум за издвајање
21	i	6201	4,95	Шуме важне за контролу ерозије
22	d	6111	3,95	
28	d	6111	5,75	
29	d	6201	2,9	
30	d	6201	2,75	
35	k	6201	2,60	
36	i	6201	8,10	
	j	6201	6,90	
	k	6201	1,90	
38	l	6201	3,45	
40	f	6201	3,20	
42	c	6201	1,70	
	b	6105	7,80	
	c	6201	4,25	
	d	6201	4,00	
43	e	6201	2,65	
46	b	6105	27,40	
51	g	6201	21,60	
56	i	6201	9,65	
58/1	f	6201	9,70	
84	d	6201	21,55	
91	b	6201	27,10	
105	a	6601	28,00	
107	d	6301	12,60	
112	d	6105	10,70	
	a	6601	13,80	
114	b	6301	4,70	
119	c	6301	2,20	
Укупно			258,55	

**ПЈ "Тишча" 06**

Одјељење	Одсек	ГК	Површина (ha)	Критеријум за издвајање			
12	a	1209	39,50	Шуме важне за контролу ерозије			
	b	1103	7,90	Заштићена подручја (сјеменска с. букве)			
	c	1113	17,61				
13	d	6601	1,10	Шуме важне за контролу ерозије			
	d	6201	3,20				
16/1	e	6601	1,10				
16/2	a	1208	56,50		Шуме важне за контролу ерозије		
	b	1210					
	d	4113				2,15	
19	b	1208	20,90				
22	d	6201	2,55				
23	f	6111	5,40				
24	c	6111	7,70				
29	d	6111	10,85				
30	a	1103	85,05				
	c	6111	10,85				
31	a	1103	120,85			Шуме важне за контролу ерозије	
	b	1209					
	c	1103					
	d	1103					
	e	6111					10,85
32	e	6111	6,40				
Укупно			410,46				

**ПЈ "Студени Јадар - Дубница" 07**

Одјељење	Одсјек	ГК	Површина(ha)	Критеријум за издвајање
57	b	6201	14,00	Шуме важне за контролу ерозије
58	c	6111	9,15	Шуме важне за контролу ерозије
61	e	6111	6,50	Шуме важне за контролу ерозије
62	c	6201	8,65	Шуме важне за контролу ерозије
63	a	1103	68,15	Шуме важне за водене токове
	c	6201	6,65	Шуме важне за контролу ерозије
64	a	1103	59,90	Шуме важне за водене токове
	d	6201	25,15	Шуме важне за контролу ерозије
65	a	1103	36,85	Шуме важне за водене токове
	c	6201	15,90	Шуме важне за контролу ерозије
66	a	1103	68,25	Шуме важне за водене токове
	c	6201	14,40	Шуме важне за контролу ерозије
	d	6201	4,15	Шуме важне за контролу ерозије
69	a	4314	49,00	Шумска подручја фундаментална за задовољавање основних потреба локалних заједница;
	b	4203		
	c	4314		
	d	4314		
Укупно			386,70	

**ПЈ "Кравица - Полом" 08**

Одјељење	Одсјек	ГК	Површина (ha)	Критеријум за издвајање
33	c	6111	6,50	Шуме важне за контролу ерозије
37	e	6111	3,75	Шуме важне за контролу ерозије
39	c	6201	1,40	Шуме важне за контролу ерозије
40	d	6111	18,30	Шуме важне за контролу ерозије
	e	6111	1,70	Шуме важне за контролу ерозије
	f	6111	5,20	Шуме важне за контролу ерозије
41	c	6105	3,05	Шуме важне за контролу ерозије
Укупно			39,90	

**ПЈ "Гостеља" 09**

Одјељење	Одсјек	ГК	Површина(ha)	Критеријум за издвајање
51	d	6111	2,30	Шуме важне за контролу ерозије

**ПРИЈЕДЛОГ ЗА ИЗДВАЈАЊЕ ПОВРШИНА ШУМА ДЕФИНИСАНИХ КАО ШУМЕ ВИСОКЕ ЗАШТИТНЕ ВРИЈЕДНОСТИ**

ШПП "ВЛАСЕНИЧКО"	УКУПНА ПОВРШИНА (ha)
	2.129,91

## СПИСАК РИЈЕТКИХ, УГРОЖЕНИХ И ЗАШТИЋЕНИХ ВРСТА ФЛОРЕ И ФАУНЕ ПРЕМА ОДРЕДБАМА FSC СТАНДАРДА ЗА ШПП ВЛАСЕНИЧКО

	ЛАТИНСКИ НАЗИВ	НАРОДНИ НАЗИВ
1	<i>Teucrium montanum</i>	ива
2	<i>Ulmus glabra</i>	горски бријест
3	<i>Ostrya carpinifolia</i>	црни граб
4	<i>Pyrus pyraeaster</i>	дивља крушка
5	<i>Juglans nigra</i>	црни орах
6	<i>Malus sylvestris</i>	дивља јабука
7	<i>Prunus avium</i>	дивља трешња
8	<i>Sorbus torminalis</i>	брекиња
9	<i>Sorbus aucuparia</i>	јаребика
10	<i>Cornus sanguinea</i>	свиб
11	<i>Sambucus racemosa</i>	црвена зова
12	<i>Crataegus oxyacantha</i>	глог
13	<i>Prunus spinosa</i>	црни трн
14	<i>Ilex aquifolium</i>	божиковина
15	<i>Ribes uva-crispa</i>	огрозд
16	<i>Centaurea jacobaea</i>	кичица
17	<i>Cyclamen purpurascens</i>	циклама
18	<i>Origanum vulgare</i>	вранилова трава
19	<i>Vaccinium myrtillus</i>	боровница
20	<i>Erica carnea</i>	црњуша

1	<i>Ursus arctos</i>	мрки медвјед
2	<i>Lutra lutra</i>	видра
3	<i>Rupicapra rupicapra</i>	дивокоза
4	<i>Felis silvestris</i>	дивља мачка
5	<i>Dendrocygna erythrorhynchos</i>	црвеноглави дјетлић
6	<i>Lullula arborea</i>	шумска шева
7	<i>Parus palustris</i>	сива сјеница
8	<i>Tetrastes bonasia</i>	љештарка
9	<i>Ardea cinerea</i>	сива чапља
10	<i>Otus scops</i>	ћук
11	<i>Picus canus</i>	сива жуна
12	<i>Hucho hucho</i>	младица
13	<i>Salmo trutta</i>	поточна пастрмка
14	<i>Thymallus thymallus</i>	липљен

## ПРЕГЛЕД РЕГИСТРОВаниХ СЈЕМЕНСКИХ ОБЈЕКТА – ШГ БИРАЧ

	ВРСТА	ПРИВРЕДНА ЈЕДИНИЦА	ОДЈЕЉЕЊЕ	ПОВРШИНА (ha)
1	<i>Fagus sylvatica</i>	Тишча	12	7,90
2	<i>Juglans nigra</i>	Сапна – Локањска ријека	43	0,57

## II. СТАЊЕ ШУМА И НЕОБРАСЛОГ ШУМСКОГ ЗЕМЉИШТА У ДОБА УРЕЂИВАЊА

### 1. Уређајне и класификационе јединице

"Власеничко" шумскопривредно подручје у територијалом и организационом смислу подијељено је на десет (10) привредних јединица:

- ПЈ 01 "Сапна-Локањска ријека"
- ПЈ 02 "Удрч-Каменица"
- ПЈ 03 "Горња Спреча"
- ПЈ 04 "Доња Дрињача"
- ПЈ 05 "Средња Дрињача"
- ПЈ 06 "Тишћа"
- ПЈ 07 "Студени Јадар - Дубница"
- ПЈ 08 "Кравица-Полом"
- ПЈ 09 "Гостелја"
- ПЈ 10 "Мала Спреча"

Категорије шума и шумског земљишта заступљене у ШПП "Власеничком":

КАТЕГОРИЈЕ ШУМА И НЕОБРАСЛОГ ШУМСКОГ ЗЕМЉИШТА			
Шира категорија	Шифра	Шира категорија	Шифра
Високе шуме букве са природном обновом	1000	Високе шуме букве	1100
		Високе чисте и мјешовите шуме јеле и смрче и мјешовите шуме букве, јеле и смрче	1200
		Високе шуме храста китњака	1400
Високе деградирание букове и хростове шуме	2000	Високе деградирание шуме букве	2100
		Високе деградирание шуме храста китњака	2400
Шумске културе	3000	Шумске културе смрче	3100
		Шумске културе бијелог и црног бора	3200
		Шумске културе осталих четинара	3300
		Шумске културе храста китњака	3400
		Шумске културе осталих лишћара	3600
Изданачке шуме	4000	Изданачке шуме букве	4100
		Изданачке шуме храста	4200
		Остале изданачке шуме	4400
Површине подесне за пошумљавање и газдовање	5000	Шибљаци подесни за пошумљавање	5100
		Голети подесне за пошумљавање	5200
Површине неподесне за пошумљавање и газдовање	6000	Шуме неподесне за газдовање	6100
		Крш и голети неподесне за пошумљавање	6200
		Сталне шумске чистине	6300
		Шумске комуникације	6400
		Просјеке за далеководе	6500
		Остале непродуктивне површине	6600

## 2. Површине шума и необраслог шумског земљишта

### 2.1. Површине ширих категорија шума по привредним јединицама

ПЈ 01 "Сапна-Локањска ријека"		ПЈ 02 "Удрч-Каменица"		ПЈ 03 "Горња Спреча"		ПЈ 04 "Доња Дрињача"		ПЈ 05 "Средња Дрињача"	
ШИРА КАТЕГОРИЈА	ПОВРШИНА	ШИРА КАТЕГОРИЈА	ПОВРШИНА	ШИРА КАТЕГОРИЈА	ПОВРШИНА	ШИРА КАТЕГОРИЈА	ПОВРШИНА	ШИРА КАТЕГОРИЈА	ПОВРШИНА
1000	224,83	1000	1.122,07	1000	2.305,55	1000	5.280,54	1000	207,99
1000 М	92,23	1000М	68,39	1000 М	9,69	1000 М	110,66	1000 М	191,14
		2000	112,	2000	132,54	2000	9,21		
		2000 М	16,95						
3000	129,64	3000	234,46	3000	76,19	3000	693,09	3000	17,56
3000 М	56,60	3000 М	67,98			3000 М	33,80	3000 М	3,83
4000	1.280,40	4000	1.042,13	4000	1.233,00	4000	1.474,29		
4000 М	190,45	4000М	266,03	4000 М	178,83	4000 М	20,83		
5000	22,23	5000	45,45	5000	79,72	5000	42,63		
5000М	14,79	5000 М	1,41						
6000	22,70	6000	921,51	6000	62,97	6000	597,78	6000	8,56
		6000 М	132,57			6000 М	17,46		
<b>НЕМИНИРАНО</b>	<b>1.679,80</b>	<b>НЕМИНИРАНО</b>	<b>3.477,87</b>	<b>НЕМИНИРАНО</b>	<b>3.889,97</b>	<b>НЕМИНИРАНО</b>	<b>8.097,54</b>	<b>НЕМИНИРАНО</b>	<b>234,11</b>
<b>МИНИРАНО</b>	<b>354,07</b>	<b>МИНИРАНО</b>	<b>553,33</b>	<b>МИНИРАНО</b>	<b>188,52</b>	<b>МИНИРАНО</b>	<b>182,75</b>	<b>МИНИРАНО</b>	<b>194,97</b>
<b>УКУПНО</b>	<b>2.033,87</b>	<b>УКУПНО</b>	<b>4.031,20</b>	<b>УКУПНО</b>	<b>4.078,49</b>	<b>УКУПНО</b>	<b>8.280,29</b>	<b>УКУПНО</b>	<b>429,08</b>
СПОРНЕ ПОВРШИНЕ		СПОРНЕ ПОВРШИНЕ		СПОРНЕ ПОВРШИНЕ		СПОРНЕ ПОВРШИНЕ		СПОРНЕ ПОВРШИНЕ	
7101	7,36	7101	1,62	7101	35,84	7101	7,92	7101	21,20
		7101 М	30,05					7101 М	6,00
		<b>УКУПНО</b>	<b>31,67</b>					<b>УКУПНО</b>	<b>27,20</b>

ПЈ 06 "Тишћа"		ПЈ 07 "Студени Јадар - Дубница"		ПЈ 08 "Кравица- Полом"		ПЈ 09 "Гостеља"		ПЈ 10 "Мала Спреча"	
ШИРА КАТЕГОРИЈА	ПОВРШИНА	ШИРА КАТЕГОРИЈА	ПОВРШИНА	ШИРА КАТЕГОРИЈА	ПОВРШИНА	ШИРА КАТЕГОРИЈА	ПОВРШИНА	ШИРА КАТЕГОРИЈА	ПОВРШИНА
1000	2.486,21	1000	2.436,01	1000	211,77	1000	425,41	1000	231,70
		1000 М	198,84			1000 М	272,19	1000 М	120,28
3000	297,68	3000	320,44			3000	49,88	3000	95,90
		3000 М	1,35					3000 М	6,46
4000	47,76	4000	277,67	4000	73,66	4000	117,01	4000	17,44
		4000 М	58,24			4000 М	14,78	4000 М	28,37
5000	5,15	5000	19,45					5000	8,80
								5000 М	34,42
6000	144,41	6000	293,08	6000	89,47	6000	26,07	6000	1,13
						6000 М	2,86		
								7000	4,00
НЕМИНИРАНО	2.981,21	НЕМИНИРАНО	3.346,65	НЕМИНИРАНО	374,90	НЕМИНИРАНО	618,37	НЕМИНИРАНО	354,97
МИНИРАНО	0,00	МИНИРАНО	258,43	МИНИРАНО	0,00	МИНИРАНО	289,83	МИНИРАНО	189,53
<b>УКУПНО</b>	<b>2.981,21</b>	<b>УКУПНО</b>	<b>3.605,08</b>	<b>УКУПНО</b>	<b>374,90</b>	<b>УКУПНО</b>	<b>908,20</b>	<b>УКУПНО</b>	<b>544,50</b>
СПОРНЕ ПОВРШИНЕ		СПОРНЕ ПОВРШИНЕ		СПОРНЕ ПОВРШИНЕ		СПОРНЕ ПОВРШИНЕ		СПОРНЕ ПОВРШИНЕ	
7101	1,12	7101	0,39			7101	46,92	7101	4,00
						7101 М	34,35		
						УКУПНО	81,27		



## 2.2. Површине ширих категорија шума за шумскопривредно подручје

ШПП "ВЛАСЕНИЧКО"	
ШИРА КАТЕГОРИЈА	ПОВРШИНА (ha)
1000	14.932,08
1000М	1.063,42
2000	254,00
2000 М	16,95
3000	1.914,84
3000 М	170,02
4000	5.563,36
4000М	757,53
5000	223,43
5000 М	50,62
6000	2.189,26
6000 М	152,89
НЕМИНИРАНО	25.076,97
МИНИРАНО	2.211,43
<b>УКУПНО</b>	<b>27.288,40</b>
СПОРНЕ ПОВРШИНЕ	
7101	126,37
7101 М	70, 40
<b>УКУПНО</b>	<b>196,77</b>

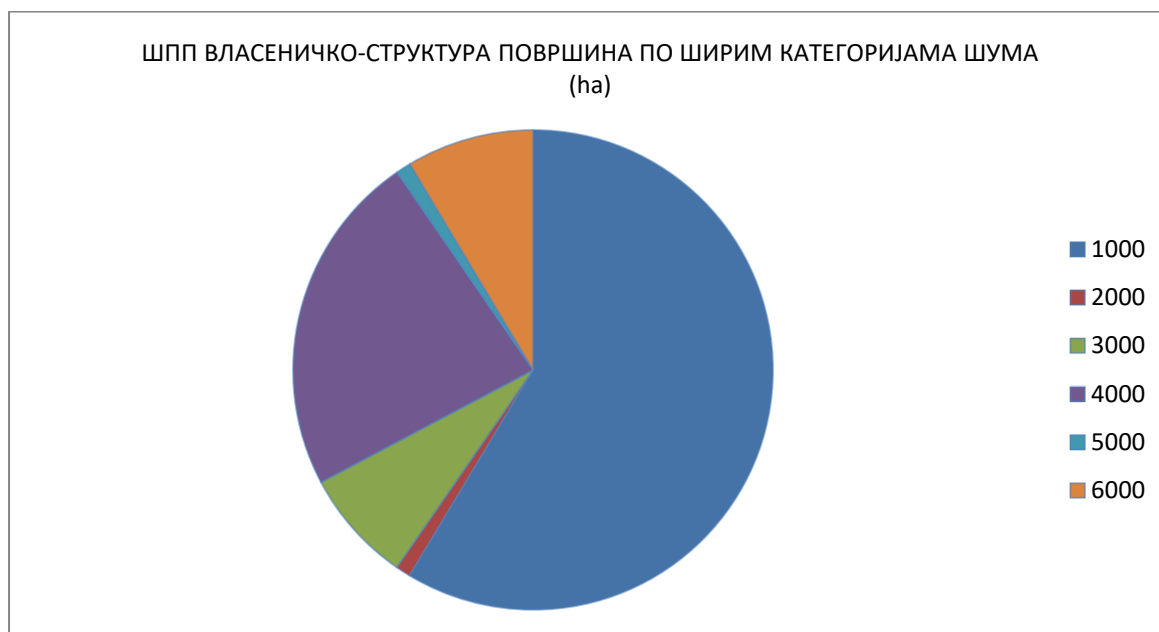

КАТЕГОРИЈА ШУМА	1000	2000	3000	4000	5000	6000	Σ
ha	15.995,50	270,95	2.084,86	6.320,89	274,05	2.342,15	27.288,40
%	58,62	0,99	7,64	23,16	1,00	8,58	100,00

### 3. Пеглед осталих таксационих елемената

#### 3.1. Дрвна залиха, запремински прираст и остали таксациони елементи по ширим категоријама шума

#### КАТЕГОРИЈА 1000 - Високе шуме са природном обновом

Површина ове категорије шума износи 14.932,08 хектара или 54,72 % од укупне површине шумскопривредног подручја.

СТРУКТУРА УКУПНЕ ДРВНЕ ЗАЛИХЕ (m3)											
Врста дрвећа	Омјер смјесе (%)	Степен склопа	Бонитетни разред	ДЕБЉИНСКА КЛАСА у cm						Свега	
				6-10	11-20	21-30	31-50	51-80	80+	По ha	Укупно
				m3/ha							
21-јела	9,28	74	2,9	0,38	2,38	4,52	13,80	7,19	0,04	28,30	422,594
22-смрча	4,66		3,3	0,15	0,99	1,99	6,08	4,94	0,07	14,23	212,480
23-б. бор	0,03		3,6	0,00	0,01	0,03	0,05	0,01	0,00	0,09	1,337
24-ц. бор	0,03		3,4	0,00	0,01	0,02	0,06	0,00	0,00	0,08	1,243
41-буква	73,81		3,0	4,29	20,31	36,85	84,38	70,69	8,63	225,16	3.362.146
42-храст	2,08		3,5	0,09	0,63	1,09	2,44	1,64	0,45	6,34	94,644
43-пл.лишћ.	3,55		3,6	0,34	1,47	2,39	3,87	2,47	0,28	10,83	161,656
44-	4,20		4,2	1,05	3,72	3,75	3,36	0,82	0,10	12,82	191,424
45-пер	2,19		3,7	0,09	0,71	1,56	2,44	1,51	0,37	6,69	99,933
46-	0,16		4,8	0,02	0,12	0,10	0,21	0,04	0,00	0,50	7,402
Четинари	14,00			0,53	3,38	6,56	19,99	12,13	0,11	42,70	637,654
Лишћари	86,00			5,89	26,97	45,74	96,71	77,17	9,83	262,33	3.917.205
УКУПНО	100,00		6,43	30,35	52,30	116,71	89,30	9,94	305,04	4.554.859	

СТРУКТУРА УКУПНЕ ДРВНЕ ЗАЛИХЕ ПО КВАЛИТЕТНИМ КЛАСАМА (%)							
Врста дрвећа	УЗГОЈНО-ТЕХНИЧКА КЛАСА			ТЕХНИЧКА КЛАСА			
	I	II	III	1.	2.	3.	4.
Четинари	7,71	40,81	51,48	19,50	44,85	35,56	0,09
Лишћари	14,26	32,05	53,69	20,44	38,46	36,97	4,13

ГОДИШЊИ ЗАПРЕМИНСКИ ПРИРАСТ									
Врста дрвећа	ДЕБЉИНСКА КЛАСА (cm)							Свега	
	0-5	6-10	11-20	21-30	31-50	51-80	80+	По ha	На цијелој површини
	m3 /ha								
Четинари	0,00	0,02	0,13	0,20	0,48	0,20	0,00	1,04	15,551
Лишћари	0,00	0,19	0,85	1,16	1,95	1,05	0,08	5,28	78,869
УКУПНО	0,00	0,21	0,98	1,37	2,44	1,25	0,08	6,32	94,420

СТРУКТУРА ПРОБНЕ ДОЗНАКЕ									
Врста дрвећа	ДЕБЉИНСКА КЛАСА (cm)							Свега	
	0-5	6-10	11-20	21-30	31-50	51-80	80+	По ha	На цијелој површини
	m3 /ha								
Четинари	0,00	0,00	0,05	0,09	1,75	3,54	0,09	5,54	82,671
Лишћари	0,00	0,74	3,15	4,05	13,11	22,85	5,26	49,15	733,930
УКУПНО	0,00	0,74	3,21	4,14	14,86	26,39	5,35	54,69	816,601

СТРУКТУРА ПРОБНЕ ДОЗНАКЕ ПО КВАЛИТЕТНИМ КЛАСАМА (%)							
Врста дрвећа	УЗГОЈНО-ТЕХНИЧКА КЛАСА			ТЕХНИЧКА КЛАСА			
	I	II	III	1.	2.	3.	4.
Четинари	1	44	55	26	55	18	0
Лишћари	1	14	85	8	36	43	13

СТАЊЕ ПРИРОДНОГ ПОМЛАТКА				
Врста дрвећа	Број биљака подмлатка по хектару			
	Висина (cm)		Прсни пречник 0-5 cm	Укупно
	10-50	50-130		
Јела	319	75	88	482
Смрча	46	20	21	87
Бор бијели	6	6	5	17
Буква	5.052	1.235	976	7.263
Храстови	405	32	46	483
Племенити лишћ.	811	221	124	1.156
Остали лишћари	835	242	217	1.294
Цер	263	35	38	336
Воћарице	35	4	3	42
Четинари	371	101	114	586
Лишћари	7.401	1.769	1.404	10.574
УКУПНО	7.772	1.870	1.518	11.160

У циљу комплетирања природне обнове састојина потребно је вјештачко пошумљавање на 0.4 % површине категорије.

#### КАТЕГОРИЈА 1000 - Високе шуме са природном обновом МИНИРАНО

Површина ове категорије шума износи 1.063,42 хектара или 3,90 % од укупне површине шумскопривредног подручја.

СТРУКТУРА УКУПНЕ ДРВНЕ ЗАЛИХЕ (m <sup>3</sup> )											
Врста дрвећа	Омјер смјесе (%)	Степен склопа	Бонитетни разред	ДЕБЉИНСКА КЛАСА у cm						Свега	
				6-10	11-20	21-30	31-50	51-80	80+	По ha	Укупно
				m <sup>3</sup> /ha							
21-јела	0,84	74	3,0	0,00	0,07	0,57	0,71	1,00	0,06	2,41	2.561
22-смрча	0,22		3,3	0,00	0,26	0,04	0,21	0,12	0,00	0,64	678
24-ц.бор	0,29		3,5	0,00	0,08	0,57	0,18	0,00	0,00	0,83	882
41-буква	82,76		3,1	4,44	19,15	42,90	97,74	69,73	4,58	238,54	253.671
42-храст	4,86		3,2	0,07	1,46	4,02	6,91	1,55	0,00	14,02	14.904
43-пл.лишћ.	4,32		3,7	0,32	2,85	4,44	4,59	0,23	0,00	12,44	13.226
44-ост.лишћ.	2,76		4,0	0,79	2,76	2,53	1,68	0,18	0,00	7,95	8.450
45-цер	3,85		3,9	0,27	2,47	4,36	3,84	0,14	0,00	11,09	11.794
46-	0,11		4,0	0,00	0,00	0,00	0,00	0,32	0,00	0,32	335
Четинари	1,34				0,00	0,41	1,18	1,10	1,12	0,06	3,88
Лишћари	98,66			5,90	28,69	58,26	114,77	72,15	4,58	284,35	302.380
УКУПНО	100,00			5,90	29,10	59,44	115,87	73,27	4,64	288,22	306.501

ГОДИШЊИ ЗАПРЕМИНСКИ ПРИРАСТ										
Врста дрвећа	ДЕБЉИНСКА КЛАСА (cm)							Свега		
	0-5	6-10	11-20	21-30	31-50	51-80	80+	По ha	На цијелој површини	
	m <sup>3</sup> /ha									
Четинари	0,00	0,00	0,01	0,04	0,04	0,00	0,00	0,08	88	
Лишћари	0,00	0,12	0,66	1,32	2,69	0,90	0,00	5,69	6.052	
УКУПНО	0,00	0,12	0,68	1,36	2,73	0,90	0,00	5,77	6.140	

**КАТЕГОРИЈА 2000 - Високе деградирани шуме**

Површина ове категорије шума износи 254,00 хектара или 0,93 % од укупне површине шумскопривредног подручја.

СТРУКТУРА УКУПНЕ ДРВНЕ ЗАЛИХЕ (m <sup>3</sup> )											
Врста дрвећа	Омјер смјесе (%)	Степен склопа	Бонитетни разред	ДЕБЉИНСКА КЛАСА у cm						Свега	
				6-10	11-20	21-30	31-50	51-80	80+	По ha	Укупно
				m <sup>3</sup> /ha							
23-б. бор	0.10	64	4.0	0.00	0.15	0.00	0.00	0.00	0.00	0.15	39
41-буква	51.56		4.0	2.88	11.41	15.28	25.95	21.35	4.61	81.46	20.692
42-храст	8.03		4.0	0.32	3.57	4.78	2.81	1.19	0.00	12.68	3.221
43-пл.лишћ.	3.21		5.0	0.98	0.93	0.32	2.06	0.60	0.18	5.07	1.289
44-	28.96		4.8	3.30	11.48	14.57	13.31	3.03	0.00	45.76	11.624
45-пер	7.49		4.6	0.00	1.50	2.82	5.62	1.73	0.17	11.84	3.008
46-	0.65		5.0	0.05	0.50	0.00	0.48	0.00	0.00	1.03	261
Четинари	0.10				0.00	0.15	0.00	0.00	0.00	0.15	39
Лишћари	99.90			7.53	29.39	37.77	50.24	27.89	4.95	157.85	40.095
УКУПНО	100.00			7.53	29.55	37.77	50.24	27.89	4.95	158.01	40.134
СТРУКТУРА УКУПНЕ ДРВНЕ ЗАЛИХЕ ПО КВАЛИТЕТНИМ КЛАСАМА (%)											
Врста дрвећа	УЗГОЈНО-ТЕХНИЧКА КЛАСА			ТЕХНИЧКА КЛАСА							
	I	II	III	1.	2.	3.	4.				
Четинари	-	-	-	-	-	-	-				
Лишћари	1,84	6,88	91,28	1,85	15,79	77,49	4,87				
ГОДИШЊИ ЗАПРЕМИНСКИ ПРИРАСТ											
Врста дрвећа	ДЕБЉИНСКА КЛАСА (cm)							Свега			
	0-5	6-10	11-20	21-30	31-50	51-80	80+	По ha	На цијелој површини		
Четинари	0,00	0,00	0,00	0,00	0,00	0,00	0,00	0,00	0		
Лишћари	0,00	0,24	0,83	1,12	1,20	0,33	0,05	3,78	959		
УКУПНО	0,00	0,24	0,83	1,12	1,20	0,33	0,05	3,78	959		

**КАТЕГОРИЈА 2000 - Високе деградирани шуме-МИНИРАНО**

Површина ове категорије шума износи 16,95 хектара или 0,06 % од укупне површине шумскопривредног подручја.

СТРУКТУРА УКУПНЕ ДРВНЕ ЗАЛИХЕ (m <sup>3</sup> )											
Врста дрвећа	Омјер смјесе (%)	Степен склопа	Бонитетни разред	ДЕБЉИНСКА КЛАСА у cm						Свега	
				6-10	11-20	21-30	31-50	51-80	80+	По ha	Укупно
				m <sup>3</sup> /ha							
41-буква	81.63	46	4.0	0.00	18.17	42.60	49.03	10.80	0.00	120.59	2.044
43-пл.лишћ.	12.74		5.0	3.30	0.00	15.52	0.00	0.00	0.00	18.82	319
44-ост.лишћ.	5.63		5.0	0.00	8.32	0.00	0.00	0.00	0.00	8.32	141
Четинари	0.00				0.00	0.00	0.00	0.00	0.00	0.00	0
Лишћари	100.00			3.30	26.49	58.11	49.03	10.80	0.00	147.73	2.504
УКУПНО	100.00			3.30	26.49	58.11	49.03	10.80	0.00	147.73	2.504
ГОДИШЊИ ЗАПРЕМИНСКИ ПРИРАСТ											
Врста дрвећа	ДЕБЉИНСКА КЛАСА (cm)							Свега			
	0-5	6-10	11-20	21-30	31-50	51-80	80+	По ha	На цијелој површини		
Четинари	0.00	0.00	0.00	0.00	0.00	0.00	0.00	0.00	0		
Лишћари	0.00	0.00	0.53	0.47	1.71	0.00	0.00	2.71	46		
УКУПНО	0.00	0.00	0.53	0.47	1.71	0.00	0.00	2.71	46		

## КАТЕГОРИЈА 3000 - Шумске културе

Површина ове категорије износи 1.914,84 хектара, односно 7,02 % од укупне површине шумскопривредног подручја. Површина ове категорије са процјењеном дрвном залихом износи 1.719,43 хектара.

СТРУКТУРА УКУПНЕ ДРВНЕ ЗАЛИХЕ (m <sup>3</sup> )												
Врста дрвећа	Омјер смјесе (%)	Степен	Бонитетни разред	ДЕБЉИНСКА КЛАСА у cm						Свега		
				6-10	11-20	21-30	31-50	51-80	80+	По ha	Укупно	
m <sup>3</sup> /ha												
21-јела	0.26	I	75	3.3	0.02	0.08	0.23	0.32	0.12	0.00	0.78	1.338
22-смрча	44.59		3.0	2.60	29.80	58.44	38.22	1.99	0.04	131.09	225.395	
23-бијели бор	9.47		3.1	0.30	7.34	15.08	4.92	0.20	0.00	27.85	47.879	
24-црни бор	28.27		2.9	0.31	8.00	33.55	39.87	1.34	0.05	83.12	142.920	
25-остали	0.78		3.1	0.00	0.24	1.36	0.71	0.00	0.00	2.31	3.968	
41-буква	7.11		3.8	1.95	4.44	3.73	6.45	3.65	0.69	20.92	35.962	
42-храст	1.76		4.3	0.17	0.88	0.99	1.72	0.84	0.57	5.16	8.878	
43-пл. лишћари	1.33		4.1	0.21	0.80	1.29	0.99	0.60	0.04	3.92	6.748	
44-ост. лишћари	4.97		4.5	2.39	5.31	3.71	2.64	0.47	0.09	14.62	25.131	
45-цер	1.15		4.3	0.28	0.99	1.15	0.69	0.27	0.00	3.37	5.794	
46-воћкарице	0.29		4.9	0.03	0.14	0.24	0.21	0.24	0.00	0.86	1.487	
Четинари	83.38				3.23	45.46	108.66	84.03	3.66	0.09	245.14	421.500
Лишћари	16.62				5.03	12.56	11.10	12.70	6.07	1.39	48.85	84.000
УКУПНО:	100.00				8.27	58.02	119.76	96.73	9.72	1.47	293.99	505.500

ДРВНА ЗАЛИХА ПО КЛАСАМА СТАРОСТИ (m <sup>3</sup> /ha)						
					ПОВРШИНА	1. старосне класе 17,83 ha
					1.914,84 ha	2. старосне класе 1.088,68 ha
						3. старосне класе 599,89 ha
						4. старосне класе 13,03 ha
Врста дрвећа	Класе старости у годинама				Укупно(m <sup>3</sup> )	
	1-20	21-40	41-60	61-80		
Јела	0,00	0,84	0,71	0,00	1.338	
Смрча	35,00	148,48	105,22	0,00	225.395	
Бијели бор	0,00	36,31	13,91	0,00	47.879	
Црни бор	9,81	33,43	174,53	126,48	142.920	
Остали четинари	0,00	2,48	2,12	0,00	3.968	
Буква	10,38	22,63	18,57	0,00	35.962	
Храст	10,49	2,42	10,09	0,69	8.878	
Племенити лишћари	0,00	4,89	2,37	0,00	6.748	
Остали лишћари	9,25	15,74	12,51	25,02	25.131	
Цер	9,37	2,85	4,21	0,00	5.794	
Воћкарице	2,64	1,00	0,59	0,00	1.487	
Четинари	44,81	221,54	296,50	126,48	421.500	
Лишћари	42,12	49,52	48,34	25,71	84.000	
УКУПНО	86,93	271,06	344,84	152,19	505.500	

СТРУКТУРА УКУПНЕ ДРВНЕ ЗАЛИХЕ ПО КВАЛИТЕТНИМ КЛАСАМА У (%)							
Врста дрвећа	УЗГОЈНО-ТЕХНИЧКА КЛАСА			ТЕХНИЧКА КЛАСА			
	I	II	III	1.	2.	3.	4.
Четинари	24,13	16,84	59,03	25,19	14,36	59,09	1,36
Лишћари	5,77	12,45	81,78	6,93	17,91	60,75	14,41

ГОДИШЊИ ЗАПРЕМИНСКИ ПРИРАСТ									
Врста дрвећа	ДЕБЉИНСКА КЛАСА (cm)							Свега	
	0-5	6-10	11-20	21-30	31-50	51-80	80+	По ha	На цијелој површини
	m <sup>3</sup> /ha								
Четинари	0,00	0,27	1,94	3,45	2,17	0,08	0,00	7,91	15.148
Лишћари	0,00	0,19	0,41	0,31	0,21	0,07	0,01	1,19	2.288
УКУПНО	0,00	0,45	2,35	3,76	2,38	0,15	0,01	9,11	17.436

СТРУКТУРА ПРОБНЕ ДОЗНАКЕ									
Врста дрвећа	ДЕБЉИНСКА КЛАСА у cm							Свега	
	0-5	6-10	11-20	21-30	31-50	51-80	80+	По ha	На цијелој површини
	m <sup>3</sup> /ha								
Четинари	0,00	0,34	5,48	6,86	7,02	0,49	0,09	20,28	38.825
Лишћари	0,00	0,68	1,34	1,08	1,56	3,06	0,46	8,18	15.655
УКУПНО	0,00	1,02	6,82	7,93	8,58	3,54	0,56	28,45	54.480

СТРУКТУРА ПРОБНЕ ДОЗНАКЕ ПО КВАЛИТЕТНИМ КЛАСАМА(%)							
Врста дрвећа	УЗГОЈНО-ТЕХНИЧКА КЛАСА			ТЕХНИЧКА КЛАСА			
	I	II	III	1.	2.	3.	4.
Четинари	0	5	95	4	21	69	6
Лишћари	0	6	94	0	13	52	35

#### КАТЕГОРИЈА 3000 - Шумске културе-МИНИРАНО

Површина ове категорије износи 170,02 хектара, односно 0,62 % од укупне површине шумскопривредног подручја. Површина ове категорије са процјењеном дрвном залихом износи 170,02 хектара.

СТРУКТУРА УКУПНЕ ДРВНЕ ЗАЛИХЕ (m <sup>3</sup> )											
Врста дрвећа	Омјер смјесе (%)	Степен Бонитетни разред	ДЕБЉИНСКА КЛАСА у cm						Свега		
			6-10	11-20	21-30	31-50	51-80	80+	По ha	Укупно	
			m <sup>3</sup> /ha								
22-смрча	53,43	74	3,1	1,39	38,42	64,41	5,72	0,00	0,00	109,95	18.693
23-бијели бор	12,17		3,0	0,43	9,72	14,67	0,22	0,00	0,00	25,04	4.258
24-црни бор	16,67		3,0	0,00	9,32	17,92	7,06	0,00	0,00	34,30	5.831
41-буква	5,48		3,8	1,36	6,46	3,46	0,00	0,00	0,00	11,28	1.918
42-храст	0,99		4,0	0,00	2,04	0,00	0,00	0,00	0,00	2,04	347
43-пл.лишћари	1,86		3,7	0,00	1,75	2,09	0,00	0,00	0,00	3,83	652
44-ост.лишћари	9,24		4,7	6,06	10,84	2,11	0,00	0,00	0,00	19,01	3.232
45-цер	0,15		5,0	0,00	0,19	0,12	0,00	0,00	0,00	0,31	53
Четинари	82,27			1,82	57,46	97,00	13,00	0,00	0,00	169,29	28.782
Лишћари	17,73		7,42	21,27	7,79	0,00	0,00	0,00	36,48	6.202	
УКУПНО:	100,00		9,24	78,73	104,79	13,00	0,00	0,00	205,76	34.984	

ДРВНА ЗАЛИХА ПО КЛАСАМА СТАРОСТИ ( m <sup>3</sup> /ha)						
				ПОВРШИНА	1. старосне класе 16,17 ha 170,02 ha	2. старосне класе 153,85 ha
Врста дрвећа	Класе старости у годинама				Укупно(m <sup>3</sup> )	
	1-20	21-40	41-60	61-80		
Смрча	0,00	121,50	0,00	0,00	18.693	
Бијели бор	0,00	27,68	0,00	0,00	4.258	
Црни бор	4,70	37,41	0,00	0,00	5.831	
Буква	0,00	12,47	0,00	0,00	1.918	
Храст	0,00	2,26	0,00	0,00	347	
Племенити лишћари	5,38	3,67	0,00	0,00	652	
Остали лишћари	111,01	9,34	0,00	0,00	3.232	
Цер	0,00	0,34	0,00	0,00	53	
Четинари	4,70	186,58	0,00	0,00	28.782	
Лишћари	116,39	28,08	0,00	0,00	6.202	
УКУПНО	121,09	214,66	0,00	0,00	34.984	

ГОДИШЊИ ЗАПРЕМИНСКИ ПРИРАСТ									
Врста дрвећа	ДЕБЉИНСКА КЛАСА (cm)							Свега	
	0-5	6-10	11-20	21-30	31-50	51-80	80+	По ha	На цијелој површини
	m <sup>3</sup> /ha								
Четинари	0,00	0,04	1,92	2,36	0,25	0,00	0,00	4,58	779
Лишћари	0,00	0,08	0,21	0,03	0,00	0,00	0,00	0,32	54
УКУПНО	0,00	0,12	2,13	2,39	0,25	0,00	0,00	4,90	833

## КАТЕГОРИЈА 4000 - Издавачке шуме

Површина ове категорије шума 5.563,36 износи хектара или 20,39 % од укупне површине шумскопривредног подручја

СТРУКТУРА УКУПНЕ ДРВНЕ ЗАЛИХЕ (m <sup>3</sup> )										
Врста дрвећа	Омјер смјесе (%)	ДЕБЉИНСКА КЛАСА у cm							Свега	
		0-5	6-10	11-20	21-30	31-50	51-80	80+	По ha	Укупно
		m <sup>3</sup> /ha								
21-јела	0,02	0,00	0,00	0,01	0,01	0,00	0,00	0,00	0,02	133
22-смрча	0,38	0,01	0,12	0,29	0,07	0,03	0,01	0,00	0,52	2.885
23-б.бор	0,20	0,00	0,00	0,02	0,12	0,12	0,00	0,00	0,26	1.465
24-ц.бор	0,20	0,00	0,00	0,03	0,14	0,10	0,00	0,00	0,27	1.523
41-буква	44,50	0,54	3,25	10,75	14,36	20,42	8,44	2,21	59,97	333.639
42-храст	12,31	0,06	1,12	3,19	4,46	5,26	1,89	0,60	16,59	92.276
43-пл.лишћари	5,32	0,46	1,53	3,05	1,51	0,60	0,02	0,00	7,16	39.855
44-ост.лишћ.	28,24	1,14	7,83	14,53	9,06	4,61	0,73	0,16	38,05	211.689
45-цер	7,48	0,03	0,41	1,77	3,15	3,36	1,12	0,24	10,08	56.084
46-воћкарице	1,35	0,03	0,12	0,37	0,52	0,65	0,13	0,00	1,82	10.128
Четинари	0,80	0,01	0,12	0,35	0,34	0,26	0,01	0,00	1,08	6.006
Лишћари	99,20	2,26	14,26	33,65	33,05	34,89	12,34	3,22	133,67	743.671
УКУПНО	100,00	2,27	14,38	34,00	33,39	35,15	12,35	3,22	134,75	749.677

ГОДИШЊИ ЗАПРЕМИНСКИ ПРИРАСТ		
Врста дрвећа	Годишњи запремински прираст (m <sup>3</sup> )	
	Просјек по хектару	На цијелој површини
Четинари	0,05	251
Лишћари	4,98	27.707
УКУПНО	5,03	27.958

**КАТЕГОРИЈА 4000 - Изданацке шуме МИНИРАНО**

Површина ове категорије шума износи 757,53 хектара или 2,78 % од укупне површине шумскопривредног подручја

СТРУКТУРА УКУПНЕ ДРВНЕ ЗАЛИХЕ (m3)										
Врста дрвећа	Омјер смјесе (%)	ДЕБЉИНСКА КЛАСА у cm							Свега	
		0-5	6-10	11-20	21-30	31-50	51-80	80+	По ha	Укупно
		m3 /ha								
22-смрча	0,23	0,00	0,00	0,09	0,22	0,00	0,00	0,00	0,31	235
41-буква	52,13	0,38	2,13	17,04	26,49	19,83	5,66	0,31	71,86	54.434
42-храст	9,71	0,09	0,85	2,24	3,92	6,05	0,24	0,00	13,39	10.140
43-пл.лишћ.	0,99	0,04	0,14	0,68	0,47	0,03	0,00	0,00	1,36	1.034
44-ост.лишћ.	23,28	1,19	9,36	14,06	6,89	0,60	0,00	0,00	32,09	24.311
45-цер	13,64	0,11	0,99	6,33	7,27	3,78	0,32	0,00	18,80	14.239
46-	0,02	0,00	0,00	0,03	0,00	0,00	0,00	0,00	0,03	26
Четинари	0,23	0,00	0,00	0,09	0,22	0,00	0,00	0,00	0,31	235
Лишћари	99,77	1,81	13,47	40,39	45,05	30,29	6,22	0,31	137,53	104.184
УКУПНО	100,00	1,81	13,47	40,48	45,26	30,29	6,22	0,31	137,84	104.419

ГОДИШЊИ ЗАПРЕМИНСКИ ПРИРАСТ		
Врста дрвећа	Годишњи запремински прираст(m3)	
	Просјек по хектару	На цијелој површини
Четинари	0,01	7
Лишћари	5,10	3.867
УКУПНО	5,11	3.874

**КАТЕГОРИЈА 5000 – Површине подесне за пошумљавање и газдовање**

Површина ове категорије износи 223,43 хектара.

**КАТЕГОРИЈА 5000 – Површине подесне за пошумљавање и газдовање-МИНИРАНО**

Површина ове категорије износи 50,62 хектара.

**КАТЕГОРИЈА 6000 - Површине неподесне за пошумљавање и газдовање**

Површина ове категорије износи 2.189,26 хектара.

Површина шума неподесних за газдовање износи 1.615,40 хектара.

СТРУКТУРА УКУПНЕ ДРВНЕ ЗАЛИХЕ (m3)													
Врста дрвећа	Омјер смјесе (%)	Степен склопа	Бонитетни разред	ДЕБЉИНСКА КЛАСА у cm						Свега			
				6-10	11-20	21-30	31-50	51-80	80+	По ha	Укупно		
				m3/ha									
21-јела	0,10	30	4,0	0,00	0,00	0,00	0,19	0,00	0,00	0,19	303		
22-смрча	0,30			4,7	0,00	0,00	0,00	0,37	0,17	0,00	0,54	876	
41-буква	64,84			4,8	4,97	12,99	23,20	37,43	33,74	3,93	116,28	187.842	
42-храст	3,33			5,0	1,04	1,04	2,34	0,74	0,34	0,47	5,97	9.637	
43-пл.лишћ.	11,88			5,0	0,69	4,56	8,51	4,61	2,87	0,00	21,30	34.415	
44-ост.лишћ.	17,65			5,0	8,09	11,21	7,87	3,29	0,99	0,00	31,65	51.120	
45-цер	1,85			5,0	0,52	1,22	1,10	0,43	0,05	0,00	3,32	5.371	
46-воћкарице	0,05			5,0	0,01	0,05	0,00	0,00	0,00	0,00	0,08	132	
Четинари	0,41					0,00	0,00	0,00	0,56	0,17	0,00	0,73	1.179
Лишћари	99,59					15,31	31,06	43,01	46,49	37,99	4,40	178,60	288.517
УКУПНО	100,00			15,31	31,06	43,01	47,05	38,16	4,40	179,33	289.696		



ГОДИШЊИ ЗАПРЕМИНСКИ ПРИРАСТ									
Врста дрвећа	ДЕБЉИНСКА КЛАСА (cm)							Свега	
	0-5	6-10	11-20	21-30	31-50	51-80	80+	По ha	На цијелој површини
	m <sup>3</sup> /ha								
Четинари	0,00	0,00	0,02	0,00	0,01	0,00	0,00	0,03	47
Лишћари	0,00	0,04	5,45	0,30	0,47	0,38	0,04	6,66	10.757
УКУПНО	0,00	0,04	5,46	0,30	0,48	0,38	0,04	6,69	10.804

КАТЕГОРИЈА 6000 -Површине неподесне за пошумљавање и газдовање-МИНИРАНО  
Површина ове категорије износи 152,89 хектара.

Површина шума неподесних за газдовање износи 132,57 хектара.

СТРУКТУРА УКУПНЕ ДРВНЕ ЗАЛИХЕ (m <sup>3</sup> )											
Врста дрвећа	Омјер смјесе (%)	Степен склопа	Бонитетни разред	ДЕБЉИНСКА КЛАСА у cm						Свега	
				6-10	11-20	21-30	31-50	51-80	80+	По ha	Укупно
				m <sup>3</sup> /ha							
41-буква	76.13	62	5.0	6.49	23.27	16.91	54.32	17.95	4.87	123.82	16.415
43-пл.лишћ.	9.99			0.00	3.00	10.16	3.09	0.00	0.00	16.25	2.154
44-ост.лишћ.	9.60			4.96	8.72	1.70	0.00	0.00	0.00	15.62	2.071
45-пер	4.28			1.65	1.89	3.41	0.00	0.00	0.00	6.95	922
Четинари	0.00			0.00	0.00	0.00	0.00	0.00	0.00	0.00	0
Лишћари	100.00			13.11	36.89	32.19	57.40	17.95	4.87	162.65	21.562
УКУПНО	100.00			13.11	36.89	32.19	57.40	17.95	4.87	162.65	21.562

ГОДИШЊИ ЗАПРЕМИНСКИ ПРИРАСТ									
Врста дрвећа	ДЕБЉИНСКА КЛАСА(cm)							Свега	
	0-5	6-10	11-20	21-30	31-50	51-80	80+	По ha	На цијелој површини
	m <sup>3</sup> /ha								
Четинари	0,00	0,00	0,00	0,00	0,00	0,00	0,00	0,00	0
Лишћари	0,00	0,00	5,70	0,30	0,92	0,14	0,05	7,11	943
УКУПНО	0,00	0,00	5,70	0,30	0,92	0,14	0,05	7,11	943

### 3.2. Стање дрвне залихе,запреминског прираста и осталих таксационих елемената по уређајним јединицама

#### 3.2.1. Стање шума по привредним јединицама

##### ➤ ПРИВРЕДНА ЈЕДИНИЦА 01 "САПНА-ЛОКАЊСКА РИЈЕКА"

#### КАТЕГОРИЈА 1000 - В високе шуме са природном обновом

Површина високих шума са природном обновом у ПЈ "Сапна-Локањска Ријека" износи 224,83 хектара.

СТРУКТУРА УКУПНЕ ДРВНЕ ЗАЛИХЕ (м3)											
Врста дрвећа	Омјер смјесе (%)	Степен склопа	Бонитетни разред	ДЕБЉИНСКА КЛАСА у cm						Свега	
				6-10	11-20	21-30	31-50	51-80	80+	По ha	Укупно
				m3/ha							
22-смрча	0.10	70	3.0	0.16	0.14	0.00	0.00	0.00	0.00	0.30	68
23-б. бор	0.16		4.0	0.00	0.00	0.00	0.45	0.00	0.00	0.45	102
41-буква	90.62		2.7	1.51	13.94	57.50	157.40	30.60	0.72	261.67	58.832
42-храст	3.87		3.0	0.08	0.78	1.83	6.29	2.19	0.00	11.17	2.512
43-пл.лишћ.	0.25		3.3	0.05	0.36	0.00	0.30	0.00	0.00	0.71	160
44-	2.53		3.9	0.79	3.21	2.64	0.60	0.00	0.00	7.30	1.641
45-пер	2.26		3.8	0.00	0.26	0.93	4.66	0.67	0.00	6.52	1.467
46-	0.22		4.2	0.07	0.32	0.00	0.25	0.00	0.00	0.64	143
Четинари	0.26			0.16	0.14	0.00	0.45	0.00	0.00	0.76	170
Лишћари	99.74			2.49	18.88	62.91	169.50	33.46	0.72	288.02	64.755
УКУПНО	100.00		2.65	19.02	62.91	169.96	33.46	0.72	288.77	64.925	

СТРУКТУРА УКУПНЕ ДРВНЕ ЗАЛИХЕ ПО КВАЛИТЕТНИМ КЛАСАМА (%)							
Врста дрвећа	УЗГОЈНО-ТЕХНИЧКА КЛАСА			ТЕХНИЧКА КЛАСА			
	I	II	III	1.	2.	3.	4.
Четинари	0,00	100,00	0,00	0,00	100,00	0,00	0,00
Лишћари	21,40	59,27	19,33	21,78	58,83	18,46	0,93

ГОДИШЊИ ЗАПРЕМИНСКИ ПРИРАСТ									
Врста дрвећа	ДЕБЉИНСКА КЛАСА (cm)							Свега	
	0-5	6-10	11-20	21-30	31-50	51-80	80+	По ha	На цијелој површини
	m3 /ha								
Четинари	0,00	0,00	0,00	0,00	0,03	0,00	0,00	0,03	7
Лишћари	0,00	0,09	0,70	1,33	4,00	0,89	0,00	7,00	1.574
УКУПНО	0,00	0,09	0,70	1,33	4,03	0,89	0,00	7,03	1.581

СТРУКТУРА ПРОБНЕ ДОЗНАКЕ									
Врста дрвећа	ДЕБЉИНСКА КЛАСА (cm)							Свега	
	0-5	6-10	11-20	21-30	31-50	51-80	80+	По ha	На цијелој Површини
	m3 /ha								
Четинари	0,00	0,00	0,00	0,00	0,00	0,00	0,00	0,00	0
Лишћари	0,00	1,12	1,56	4,61	7,29	5,21	0,00	19,79	4.450
УКУПНО	0,00	1,12	1,56	4,61	7,29	5,21	0,00	19,79	4.450

СТРУКТУРА ПРОБНЕ ДОЗНАКЕ ПО КВАЛИТЕТНИМ КЛАСАМА(%)							
Врста дрвећа	УЗГОЈНО-ТЕХНИЧКА КЛАСА			ТЕХНИЧКА КЛАСА			
	I	II	III	1.	2.	3.	4.
Четинари	0	0	0	0	0	0	0
Лишћари	0	12	88	6	33	46	16

СТАЊЕ ПРИРОДНОГ ПОДМЛАТКА				
Врста дрвећа	Број биљака подмлатка по хектару			
	Висина (cm)		Прсни пречник	Укупно
	10-50	50-130		
Буква	12.992	2.774	1.214	16.980
Храстови	255	0	0	255
Племенити лишћари	509	0	0	509
Остали лишћари	1.146	0	0	1.146
Четинари	0	0	0	0
Лишћари	14.902	2.774	1.214	18.890
УКУПНО	14.902	2.774	1.214	18.890

## КАТЕГОРИЈА 1000 - Високе шуме са природном обновом-МИНИРАНО

Површина високих шума са природном обновом у ПЈ "Сапна-Локањска Ријека" износи 92, 23 хектара.

СТРУКТУРА УКУПНЕ ДРВНЕ ЗАЛИХЕ (m <sup>3</sup> )											
Врста дрвећа	Омјер смјесе (%)	Степен склопа	Бонитетни разред	ДЕБЉИНСКА КЛАСА у cm						Свега	
				6-10	11-20	21-30	31-50	51-80	80+	По ha	Укупно
				m <sup>3</sup> /ha							
41-буква	99.11	78	3.0	4.79	33.38	130.84	154.30	14.69	0.00	338.00	31.174
45-цер	0.89		4.0	0.00	0.00	0.00	3.04	0.00	0.00	3.04	280
Четинари	0.00		0.00	0.00	0.00	0.00	0.00	0.00	0.00	0.00	0
Лишћари	100.00		4.79	33.38	130.84	157.33	14.69	0.00	341.04	31.454	
УКУПНО	100.00	4.79	33.38	130.84	157.33	14.69	0.00	341.04	31.454		

ГОДИШЊИ ЗАПРЕМИНСКИ ПРИРАСТ									
Врста дрвећа	ДЕБЉИНСКА КЛАСА(cm)							Свега	
	0-5	6-10	11-20	21-30	31-50	51-80	80+	По ha	На цијелој површини
	m <sup>3</sup> /ha								
Четинари	0,00	0,00	0,00	0,00	0,00	0,00	0,00	0,00	0
Лишћари	0,00	0,00	0,48	2,36	2,95	0,36	0,00	6,15	567
УКУПНО	0,00	0,00	0,48	2,36	2,95	0,36	0,00	6,15	567

## КАТЕГОРИЈА 3000 - Шумске културе

Површина шумских култура са процјењеном дрвном залихом у ПЈ "Сапна- Локањска Ријека" износи 129, 64 хектара. Укупна површина ове категорије износи 129, 64 хектар.

СТРУКТУРА УКУПНЕ ДРВНЕ ЗАЛИХЕ (m <sup>3</sup> )											
Врста дрвећа	Омјер смјесе (%)	Степен склопа	Бонитетни разред	ДЕБЉИНСКА КЛАСА у cm						Свега	
				6-10	11-20	21-30	31-50	51-80	80+	По ha	Укупно
				m <sup>3</sup> /ha							
22-смрча	22.54	70	3.0	0.86	12.90	21.77	8.18	0.00	0.00	43.71	5.667
23-бијели бор	16.02		3.0	0.29	7.13	15.40	8.26	0.00	0.00	31.07	4.028
24-црни бор	45.71		2.9	0.31	11.88	41.99	33.92	0.56	0.00	88.65	11.493
25-ост. четинари	2.46		3.0	0.00	0.01	1.16	3.60	0.00	0.00	4.77	619
41-буква	2.46		4.9	0.19	0.70	1.34	1.97	0.53	0.00	4.77	618
42-храст	3.58		4.8	0.68	2.54	2.08	1.64	0.00	0.00	6.93	899
43-пл. лишћари	0.23		5.0	0.00	0.45	0.00	0.00	0.00	0.00	0.45	58
44-ост. лишћари	6.17		5.0	2.55	4.35	4.20	0.86	0.00	0.00	11.96	1.551
45-цер	0.32		5.0	0.00	0.06	0.00	0.56	0.00	0.00	0.62	80
46-воћкарице	0.52		5.0	0.05	0.79	0.00	0.18	0.00	0.00	1.02	132
Четинари	86.72		1.46	31.91	80.31	53.97	0.56	0.00	168.21	21.807	
Лишћари	13.27		3.47	8.89	7.63	5.20	0.53	0.00	25.75	3.338	
УКУПНО:	100.00		4.93	40.80	87.94	59.17	1.09	0.00	193.96	25.145	

ДРВНА ЗАЛИХА ПО КЛАСАМА СТАРОСТИ(m <sup>3</sup> /ha)					
		ПОВРШИНА		2. старосне класе	84,15 ha
				3. старосне класе	32,46 ha
				4. старосне класе	13,03 ha
Врста дрвећа	Класе старости у годинама				Укупно(m <sup>3</sup> )
	1-20	21-40	41-60	61-80	
Смрча	0,00	58,24	23,60	0,00	5.667
Бијели бор	0,00	29,48	47,66	0,00	4.028
Црни бор	0,00	70,21	121,29	126,48	11.493
Остали четинари	0,00	6,35	2,62	0,00	619
Буква	0,00	3,34	10,38	0,00	618
Храст	0,00	6,12	11,55	0,69	899
Племенити лишћари	0,00	0,69	0,00	0,00	58
Остали лишћари	0,00	8,63	15,37	25,02	1.551
Цер	0,00	0,10	2,22	0,00	80
Воћарице	0,00	0,69	2,28	0,00	132
Четинари	0,00	164,28	195,16	126,48	21.807
Лишћари	0,00	19,56	41,81	25,71	3.338
УКУПНО	0,00	183,84	236,97	152,19	25.145

СТРУКТУРА УКУПНЕ ДРВНЕ ЗАЛИХЕ ПО КВАЛИТЕТНИМ КЛАСАМА У(%)							
Врста дрвећа	УЗГОЈНО-ТЕХНИЧКА КЛАСА			ТЕХНИЧКА КЛАСА			
	I	II	III	1.	2.	3.	4.
Четинари	22,09	15,97	61,94	22,10	20,99	56,56	0,35
Лишћари	0,00	21,64	78,36	0,00	27,57	49,93	22,50

ГОДИШЊИ ЗАПРЕМИНСКИ ПРИРАСТ									
Врста дрвећа	ДЕБЉИНСКА КЛАСА(cm)							Свега	
	0-5	6-10	11-20	21-30	31-50	51-80	80+	По ha	На цијелој површини
	m <sup>3</sup> /ha								
Четинари	0,00	0,13	1,39	2,60	1,47	0,00	0,00	5,59	725
Лишћари	0,00	0,15	0,19	0,19	0,09	0,02	0,00	0,64	83
УКУПНО	0,00	0,28	1,57	2,79	1,57	0,02	0,00	6,23	808

СТРУКТУРА ПРОБНЕ ДОЗНАКЕ									
Врста Дрвећа	ДЕБЉИНСКА КЛАСА у cm							Свега	
	0-5	6-10	11-20	21-30	31-50	51-80	80+	По ha	На цијелој површини
	m <sup>3</sup> /ha								
Четинари	0,00	0,17	6,62	1,97	8,52	0,00	0,00	17,28	2.240
Лишћари	0,00	1,21	2,14	0,88	0,53	1,00	0,00	5,76	747
УКУПНО	0,00	1,38	8,76	2,85	9,05	1,00	0,00	23,04	2.987

СТРУКТУРА ПРОБНЕ ДОЗНАКЕ ПО КВАЛИТЕТНИМ КЛАСАМА(%)							
Врста дрвећа	УЗГОЈНО-ТЕХНИЧКА КЛАСА			ТЕХНИЧКА КЛАСА			
	I	II	III	1.	2.	3.	4.
Четинари	0	0	100	0	45	50	5
Лишћари	0	0	100	0	17	35	48

## КАТЕГОРИЈА 3000 - Шумске културе МИНИРАНО

Површина шумских култура са процјеђеном дрвном залихом у ПЈ "Сапна- Локањска Ријека" износи 56,60 хектара. Укупна површина ове категорије износи 56,60 хектар.

СТРУКТУРА УКУПНЕ ДРВНЕ ЗАЛИХЕ (m <sup>3</sup> )											
Врста дрвећа	Омјер смјесе (%)	Степен склопа	Бонитетни разред	ДЕБЉИНСКА КЛАСА у cm						Свега	
				6-10	11-20	21-30	31-50	51-80	80+	По ha	Укупно
				m <sup>3</sup> /ha							
22-смрча	38.67	73	3.0	0.00	18.59	48.94	7.33	0.00	0.00	74.86	4.237
23-бијели бор	13.42		3.0	0.00	12.86	13.11	0.00	0.00	0.00	25.97	1.470
24-црни бор	42.03		3.0	0.00	18.11	44.54	18.71	0.00	0.00	81.36	4.605
41-буква	5.27		4.3	2.79	7.40	0.00	0.00	0.00	0.00	10.19	577
44-	0.37		4.7	0.44	0.27	0.00	0.00	0.00	0.00	0.71	40
45-цер	0.26		5.0	0.00	0.12	0.37	0.00	0.00	0.00	0.49	28
Четинари	94.11		0.00	49.56	106.59	26.04	0.00	0.00	182.19	10.312	
Лишћари	5.89		3.23	7.79	0.37	0.00	0.00	0.00	11.40	645	
УКУПНО:	100.00		3.23	57.35	106.96	26.04	0.00	0.00	193.59	10.957	

ДРВНА ЗАЛИХА ПО КЛАСАМА СТАРОСТИ(m <sup>3</sup> /ha)					
ПОВРШИНА 2. старосне класе 56,60ha					56,60 ha
Врста дрвећа	Класе старости у годинама				Укупно(m <sup>3</sup> )
	1-20	21-40	41-60	61-80	
Смрча	0,00	74,86	0,00	0,00	4.237
Бијели бор	0,00	25,97	0,00	0,00	1.470
Црни бор	0,00	81,36	0,00	0,00	4.605
Буква	0,00	10,19	0,00	0,00	577
Остали лишћари	0,00	0,71	0,00	0,00	40
Цер	0,00	0,49	0,00	0,00	28
Четинари	0,00	182,19	0,00	0,00	10.312
Лишћари	0,00	11,40	0,00	0,00	645
УКУПНО	0,00	193,59	0,00	0,00	10.957

ГОДИШЊИ ЗАПРЕМИНСКИ ПРИРАСТ									
Врста дрвећа	ДЕБЉИНСКА КЛАСА (cm)							Свега	
	0-5	6-10	11-20	21-30	31-50	51-80	80+	По ha	На цијелој површини
	m <sup>3</sup> /ha								
Четинари	0,00	0,00	2,12	3,00	0,62	0,00	0,00	5,74	325
Лишћари	0,00	0,00	0,23	0,00	0,00	0,00	0,00	0,23	13
УКУПНО	0,00	0,00	2,35	3,00	0,62	0,00	0,00	5,97	338

**КАТЕГОРИЈА 4000-Изданачке шуме**

Површина изданачких шума, у ПЈ "Сапна-Локањска Ријека", износи 1.280,40 хектара.

СТРУКТУРА УКУПНЕ ДРВНЕ ЗАЛИХЕ (м3)										
Врста дрвећа	Омјер смјесе (%)	ДЕБЉИНСКА КЛАСА у cm							Свега	
		0-5	6-10	11-20	21-30	31-50	51-80	80+	По ha	Укупно
		м3 /ha								
22-смрча	0,64	0,01	0,09	0,46	0,04	0,12	0,03	0,00	0,75	962
23-бијели бор	0,66	0,00	0,00	0,04	0,39	0,35	0,00	0,00	0,78	993
24-црни бор	0,65	0,00	0,00	0,06	0,35	0,33	0,02	0,00	0,76	976
41-буква	46,93	0,59	2,78	9,44	17,97	20,11	3,83	0,07	54,79	70.152
42- хрст	11,10	0,15	1,51	3,67	4,46	2,77	0,40	0,00	12,96	16.590
43-пл.лишћари	2,53	0,76	0,75	0,94	0,32	0,14	0,05	0,00	2,95	3.780
44- ост.лишћ.	31,79	1,55	10,19	14,62	7,24	3,30	0,20	0,00	37,12	47.523
45- цер	4,15	0,04	0,25	0,80	1,30	2,14	0,32	0,00	4,85	6.208
46-воћкарице	1,53	0,03	0,21	0,54	0,73	0,27	0,00	0,00	1,78	2.281
Четинари	1,96	0,01	0,10	0,56	0,78	0,80	0,05	0,00	2,29	2.931
Лишћари	98,04	3,12	15,69	30,01	32,02	28,74	4,80	0,07	114,44	146.534
УКУПНО	100,00	3,13	15,79	30,56	32,80	29,54	4,85	0,07	116,73	149.465

ГОДИШЊИ ЗАПРЕМИНСКИ ПРИРАСТ		
Врста дрвећа	Годишњи запремински прираст(м3)	
	Просјек по хектару	На цијелој површини
Четинари	0,10	131
Лишћари	4,76	6.098
УКУПНО	4,86	6.229

**КАТЕГОРИЈА 4000 - Издавачке шуме-МИНИРАНО**

Површина изданачких шума, у ПЈ "Сапна-Локањска Ријека", износи 190,45 хектара.

СТРУКТУРА УКУПНЕ ДРВНЕ ЗАЛИХЕ (м3)										
Врста дрвећа	Омјер смјесе (%)	ДЕБЉИНСКА КЛАСА у cm							Свега	
		0-5	6-10	11-20	21-30	31-50	51-80	80+	По ha	Укупно
		м3 /ha								
22-смрча	0,65	0,00	0,00	0,37	0,87	0,00	0,00	0,00	1,23	235
41-буква	82,22	0,87	0,07	30,08	65,70	47,03	12,40	0,00	156,16	29.740
42- хрст	0,28	0,00	0,00	0,54	0,00	0,00	0,00	0,00	0,54	102
43-пл.лишћари	1,67	0,00	0,00	1,67	1,50	0,00	0,00	0,00	3,17	603
44- ост.лишћ.	12,60	0,48	0,44	11,03	11,98	0,00	0,00	0,00	23,93	4.558
45- цер	2,58	0,00	0,00	0,86	2,75	1,30	0,00	0,00	4,91	935
Четинари	0,65	0,00	0,00	0,37	0,87	0,00	0,00	0,00	1,23	235
Лишћари	99,35	1,35	0,51	44,18	81,93	48,33	12,40	0,00	188,70	35.938
УКУПНО	100,00	1,35	0,51	44,55	82,80	48,33	12,40	0,00	189,93	36.173

ГОДИШЊИ ЗАПРЕМИНСКИ ПРИРАСТ		
Врста дрвећа	Годишњи запремински прираст (м3)	
	Просјек по хектару	На цијелој површини
Четинари	0,04	7
Лишћари	5,46	1.039
УКУПНО	5,49	1.046

КАТЕГОРИЈА 5000 - Површине подесне за пошумљавање и газдовање

ШИРА КАТЕГОРИЈА ШУМА	ПОВРШИНА (ha)
5000	22,23

КАТЕГОРИЈА 5000 - Површине подесне за пошумљавање и газдовање-МИНИРАНО

ШИРА КАТЕГОРИЈА ШУМА	ПОВРШИНА (ha)
5000 M	14,79

КАТЕГОРИЈА 6000 - Површине неподесне за пошумљавање и газдовање

Површина шума, неподесних за газдовање у овој широј категорији, износи 22,70 хектара.

СПОРНЕ ПОВРШИНЕ – Узурпације

Површина узурпација, у ПЈ "Сапна-Локањска Ријека", износи 7,36 хектара.

➤ .ПРИВРЕДНА ЈЕДИНИЦА 02 "УДРЧ-КАМЕНИЦА"КАТЕГОРИЈА 1000 - Високе шуме са природном обновом

Површина високих шума са природном обновом у ПЈ "Удрч Каменица" износи 1.122,07 хектара.

СТРУКТУРА УКУПНЕ ДРВНЕ ЗАЛИХЕ (m <sup>3</sup> )											
Врста дрвећа	Омјер смјесе (%)	Степен склопа	Бонитетни разред	ДЕБЉИНСКА КЛАСА у cm						Свега	
				6-10	11-20	21-30	31-50	51-80	80+	По ha	Укупно
				m <sup>3</sup> /ha							
21-јела	0,07	72	3,5	0,00	0,00	0,09	0,00	0,09	0,00	0,18	197
22-смрча	0,18		3,5	0,02	0,02	0,00	0,31	0,09	0,00	0,44	493
24-ц. бор	0,06		3,5	0,00	0,00	0,00	0,15	0,00	0,00	0,15	163
41-буква	88,48		3,2	5,10	19,68	36,01	76,32	66,01	13,67	216,79	243.250
42-храст	2,32		3,6	0,13	0,68	1,73	2,35	0,59	0,22	5,69	6.386
43-пл.лишћ.	1,51		4,6	0,10	0,87	0,72	1,45	0,56	0,00	3,70	4.156
44-ост.лишћ.	5,67		4,9	1,08	3,96	4,81	3,52	0,42	0,07	13,89	15.583
45-цер	1,49		4,8	0,00	0,34	1,09	1,76	0,37	0,10	3,65	4.093
46-воћкарице	0,22		5,0	0,00	0,14	0,09	0,17	0,14	0,00	0,54	603
Четинари	0,31			0,02	0,02	0,09	0,46	0,18	0,00	0,76	853
Лишћари	99,69		6,42	25,67	44,44	85,56	68,09	14,06	244,25	274.071	
УКУПНО	100,00		6,44	25,68	44,53	86,02	68,27	14,06	245,02	274.924	

СТРУКТУРА УКУПНЕ ДРВНЕ ЗАЛИХЕ ПО КВАЛИТЕТНИМ КЛАСАМА (%)							
Врста дрвећа	УЗГОЈНО-ТЕХНИЧКА КЛАСА			ТЕХНИЧКА КЛАСА			
	I	II	III	1.	2.	3.	4.
Четинари	100,00	0,00	0,00	100,00	0,00	0,00	0,00
Лишћари	14,66	34,99	50,35	18,27	45,70	33,12	2,91

ГОДИШЊИ ЗАПРЕМИНСКИ ПРИРАСТ									
Врста дрвећа	ДЕБЉИНСКА КЛАСА (cm)							Свега	
	0-5	6-10	11-20	21-30	31-50	51-80	80+	По ha	На цијелој површини
	m <sup>3</sup> /ha								
Четинари	0,00	0,00	0,00	0,00	0,00	0,00	0,00	0,00	5
Лишћари	0,00	0,11	0,57	0,67	1,74	0,99	0,09	4,18	4.689
УКУПНО	0,00	0,11	0,57	0,67	1,74	0,99	0,09	4,18	4.694

СТРУКТУРА ПРОБНЕ ДОЗНАКЕ									
Врста дрвећа	ДЕБЉИНСКА КЛАСА у cm							Свега	
	0-5	6-10	11-20	21-30	31-50	51-80	80+	По ha	На цијелој површини
	m <sup>3</sup> /ha								
Четинари	0,00	0,00	0,00	0,00	0,00	0,00	0,00	0,00	0
Лишћари	0,00	1,37	2,19	3,47	10,51	18,89	5,19	41,62	46.699
УКУПНО	0,00	1,37	2,19	3,47	10,51	18,89	5,19	41,62	46.699

СТРУКТУРА ПРОБНЕ ДОЗНАКЕ ПО КВАЛИТЕТНИМ КЛАСАМА(%)							
Врста дрвећа	УЗГОЈНО-ТЕХНИЧКА КЛАСА			ТЕХНИЧКА КЛАСА			
	I	II	III	1.	2.	3.	4.
Четинари	0	0	0	0	0	0	0
Лишћари	0	4	96	4	37	48	11

СТАЊЕ ПРИРОДНОГ ПОДМЛАТКА				
Врста дрвећа	Број биљака подмлатка по хектару			
	Висина (cm)		Прсни пречник 0-5 cm	Укупно
	10-50	50-130		
Буква	5.632	1.220	1.394	8.246
Храстови	96	19	22	137
Племенити лишћ.	160	58	44	262
Остали лишћари	256	58	65	379
Цер	32	19	0	51
Четинари	0	0	0	0
Лишћари	6.176	1.374	1.525	9.075
УКУПНО	6.176	1.374	1.525	9.075

## КАТЕГОРИЈА 1000 - Високе шуме са природном обновом МИНИРАНО

Површина високих шума са природном обновом у ПЈ "Удрч Каменица" износи 68,39 хектара.

СТРУКТУРА УКУПНЕ ДРВНЕ ЗАЛИХЕ (m <sup>3</sup> )											
Врста дрвећа	Омјер смјесе (%)	Степен склопа	Бонитетни разред	ДЕБЉИНСКА КЛАСА у cm						Свега	
				6-10	11-20	21-30	31-50	51-80	80+	По ha	Укупно
				m <sup>3</sup> /ha							
41-буква	71,85	76	3,3	15,59	22,12	34,20	66,57	18,01	3,14	159,64	10.918
42-храст	0,43		4,0	0,00	0,00	0,00	0,97	0,00	0,00	0,97	66
43-пл.лишћ.	6,32		5,0	0,00	4,49	8,16	0,00	1,39	0,00	14,04	960
44-ост.лишћ.	2,36		4,7	1,97	3,26	0,00	0,00	0,00	0,00	5,23	358
45-цер	19,04		4,5	1,04	9,80	18,23	11,07	2,16	0,00	42,30	2.893
Четинари	0,00			0,00	0,00	0,00	0,00	0,00	0,00	0,00	0
Лишћари	100,00			18,60	39,67	60,59	78,61	21,57	3,14	222,18	15.195
УКУПНО	100,00			18,60	39,67	60,59	78,61	21,57	3,14	222,18	15.195

ГОДИШЊИ ЗАПРЕМИНСКИ ПРИРАСТ									
Врста дрвећа	ДЕБЉИНСКА КЛАСА(cm)							Свега	
	0-5	6-10	11-20	21-30	31-50	51-80	80+	По ha	На цијелој површини
	m <sup>3</sup> /ha								
Четинари	0,00	0,00	0,00	0,00	0,00	0,00	0,00	0,00	0
Лишћари	0,00	0,54	0,64	0,80	2,18	0,25	0,00	4,42	302
УКУПНО	0,00	0,54	0,64	0,80	2,18	0,25	0,00	4,42	302



**КАТЕГОРИЈА 2000 – Високе деградирани шуме**

Површина високих деградираних шума у ПЈ "Удрч Каменица" износи 112,25 хектара.

СТРУКТУРА УКУПНЕ ДРВНЕ ЗАЛИХЕ (м3)											
Врста дрвећа	Омјер смјесе (%)	Степен склопа	Бонитетни разред	ДЕБЉИНСКА КЛАСА у cm						Свега	
				6-10	11-20	21-30	31-50	51-80	80+	По ha	Укупно
				m3/ha							
23-б. бор	0,20	48	4,0	0,00	0,35	0,00	0,00	0,00	0,00	0,35	39
41-буква	57,95		4,1	1,96	12,95	14,38	35,47	31,91	3,16	99,83	11.206
42-храст	8,11		4,0	0,20	5,10	7,67	1,01	0,00	0,00	13,97	1.568
43-пл.лишћ.	3,96		5,0	0,00	0,01	0,73	4,32	1,35	0,40	6,82	765
44-ост.лишћ.	20,53		5,0	3,09	7,85	11,45	12,24	0,56	0,00	35,36	3.969
45-цер	9,25		5,0	0,00	2,35	5,29	7,37	0,93	0,00	15,94	1.789
Четинари	0,21		0,00	0,35	0,00	0,00	0,00	0,00	0,35	39	
Лишћари	99,79	5,25	28,26	39,52	60,41	34,75	3,56	171,91	19.297		
УКУПНО	100,00	5,25	28,61	39,52	60,41	34,75	3,56	172,26	19.336		

СТРУКТУРА УКУПНЕ ДРВНЕ ЗАЛИХЕ ПО КВАЛИТЕТНИМ КЛАСАМА (%)							
Врста дрвећа	УЗГОЈНО-ТЕХНИЧКА КЛАСА			ТЕХНИЧКА КЛАСА			
	I	II	III	1.	2.	3.	4.
Четинари	-	-	-	-	-	-	-
Лишћари	0,00	0,00	100,00	0,00	10,30	89,70	0,00

ГОДИШЊИ ЗАПРЕМИНСКИ ПРИРАСТ									
Врста дрвећа	ДЕБЉИНСКА КЛАСА (cm)							Свега	
	0-5	6-10	11-20	21-30	31-50	51-80	80+	По ha	На цијелој површини
	m3 /ha								
Четинари	0,00	0,00	0,00	0,00	0,00	0,00	0,00	0,00	0
Лишћари	0,00	0,11	0,52	1,16	0,85	0,18	0,02	2,82	317
УКУПНО	0,00	0,11	0,52	1,16	0,85	0,18	0,02	2,82	317

**КАТЕГОРИЈА 2000 - Високе деградирани шуме МИНИРАНО**

Површина високих деградираних шума у ПЈ "Удрч Каменица" износи 16,95 хектара.

СТРУКТУРА УКУПНЕ ДРВНЕ ЗАЛИХЕ (м3)											
Врста дрвећа	Омјер смјесе (%)	Степен склопа	Бонитетни разред	ДЕБЉИНСКА КЛАСА у cm						Свега	
				6-10	11-20	21-30	31-50	51-80	80+	По ha	Укупно
				m3/ha							
41-буква	81,63	46	4,0	0,00	18,17	42,60	49,03	10,80	0,00	120,59	2.044
43-пл.лишћ.	12,74		5,0	3,30	0,00	15,52	0,00	0,00	0,00	18,82	319
44-ост.лишћ.	5,63		5,0	0,00	8,32	0,00	0,00	0,00	0,00	8,32	141
Четинари	0,00	0,00	0,00	0,00	0,00	0,00	0,00	0,00	0,00	0	
Лишћари	100,00	3,30	26,49	58,11	49,03	10,80	0,00	147,73	2.504		
УКУПНО	100,00	3,30	26,49	58,11	49,03	10,80	0,00	147,73	2.504		

ГОДИШЊИ ЗАПРЕМИНСКИ ПРИРАСТ									
Врста дрвећа	ДЕБЉИНСКА КЛАСА (cm)							Свега	
	0-5	6-10	11-20	21-30	31-50	51-80	80+	По ha	На цијелој површини
	m3 /ha								
Четинари	0,00	0,00	0,00	0,00	0,00	0,00	0,00	0,00	0
Лишћари	0,00	0,00	0,53	0,47	1,71	0,00	0,00	2,71	46
УКУПНО	0,00	0,00	0,53	0,47	1,71	0,00	0,00	2,71	46

## КАТЕГОРИЈА 3000 - III умске културе

Површина шумских култура са процјењеном дрвном залихом у ПЈ "Удрч Каменица" износи 234,46 хектара. Укупна површина ове категорије износи 234,46 хектара.

СТРУКТУРА УКУПНЕ ДРВНЕ ЗАЛИХЕ (m <sup>3</sup> )											
Врста дрвећа	Омјер смјесе (%)	Степен склопе	Бонитетни разред	ДЕБЉИНСКА КЛАСА у cm						Свега	
				6-10	11-20	21-30	31-50	51-80	80+	По ha	Укупно
				m <sup>3</sup> /ha							
22-смрча	20,28	73	3,1	0,67	14,29	25,25	11,42	0,00	0,00	51,63	12,106
23-бијели бор	6,00		3,0	0,06	3,71	7,69	3,80	0,00	0,00	15,27	3,581
24-црни бор	53,81		3,1	0,00	5,96	59,15	71,30	0,60	0,00	137,02	32,125
25-ост.четинари	5,61		3,2	0,00	1,73	9,36	3,19	0,00	0,00	14,28	3,349
41-буква	1,34		4,2	0,44	0,68	0,44	0,89	0,60	0,37	3,41	799
42-храст	3,90		4,2	0,00	0,19	1,52	6,37	1,68	0,17	9,94	2,331
43-пл.лишћари	0,24		4,8	0,24	0,09	0,00	0,29	0,00	0,00	0,62	146
44-ост.лишћари	7,92		4,9	2,70	6,85	6,04	4,03	0,55	0,00	20,17	4,728
45-цер	0,89		5,0	0,03	0,35	0,38	0,65	0,85	0,00	2,26	530
Четинари	85,70			0,73	25,70	101,45	89,72	0,60	0,00	218,21	51,161
Лишћари	14,30		3,40	8,16	8,39	12,23	3,69	0,55	36,40	8,534	
УКУПНО:	100,00		4,14	33,86	109,84	101,95	4,29	0,55	254,61	59,695	

ДРВНА ЗАЛИХА ПО КЛАСАМА СТАРОСТИ (m <sup>3</sup> /ha)						
ПОВРШИНА					1. старосне класе	0,94 ha
234,46 ha					2. старосне класе	90,96 ha
					3. старосне класе	142,56 ha
Врста дрвећа	Класе старости у годинама				Укупно(m <sup>3</sup> )	
	1-20	21-40	41-60	61-80		
Смрча	0,00	106,18	17,17	0,00	12,106	
Бијели бор	0,00	31,70	4,90	0,00	3,581	
Црни бор	0,00	29,11	206,77	0,00	32,125	
Остали четинари	0,00	23,78	8,32	0,00	3,349	
Буква	0,00	5,66	1,99	0,00	799	
Храст	0,00	2,33	14,86	0,00	2,331	
Племенисти лишћари	0,00	0,85	0,48	0,00	146	
Остали лишћари	24,47	25,82	16,53	0,00	4,728	
Цер	0,00	2,06	2,41	0,00	530	
Четинари	0,00	190,77	237,16	0,00	51,161	
Лишћари	24,47	36,72	36,27	0,00	8,534	
УКУПНО	24,47	227,48	273,43	0,00	59,695	

СТРУКТУРА УКУПНЕ ДРВНЕ ЗАЛИХЕ ПО КВАЛИТЕТНИМ КЛАСАМА У (%)							
Врста дрвећа	УЗГОЈНО-ТЕХНИЧКА КЛАСА			ТЕХНИЧКА КЛАСА			
	I	II	III	1.	2.	3.	4.
Четинари	40,74	6,23	53,03	40,75	5,65	53,60	0,00
Лишћари	3,71	13,77	82,52	5,63	19,22	60,38	14,77

ГОДИШЊИ ЗАПРЕМИНСКИ ПРИРАСТ									
Врста дрвећа	ДЕБЉИНСКА КЛАСА (cm)							Свега	
	0-5	6-10	11-20	21-30	31-50	51-80	80+	По ha	На цијелој површини
	m <sup>3</sup> /ha								
Четинари	0,00	0,05	1,00	2,84	1,62	0,04	0,00	5,55	1,301
Лишћари	0,00	0,05	0,15	0,11	0,20	0,09	0,00	0,60	140
УКУПНО	0,00	0,10	1,14	2,95	1,82	0,13	0,00	6,15	1,441

СТРУКТУРА ПРОБНЕ ДОЗНАКЕ									
Врста Дрвећа	ДЕБЉИНСКА КЛАСА у cm							Свега	
	0-5	6-10	11-20	21-30	31-50	51-80	80+	По ha	На цијелој површини
	m <sup>3</sup> /ha								
Четинари	0,00	0,10	3,98	4,60	5,15	0,19	0,00	14,02	3.286
Лишћари	0,00	0,03	1,09	0,23	0,13	2,22	0,52	4,22	990
УКУПНО	0,00	0,13	5,07	4,83	5,28	2,41	0,52	18,24	4.276

СТРУКТУРА ПРОБНЕ ДОЗНАКЕ ПО КВАЛИТЕТНИМ КЛАСАМА(%)							
Врста дрвећа	УЗГОЈНО-ТЕХНИЧКА КЛАСА			ТЕХНИЧКА КЛАСА			
	I	II	III	1.	2.	3.	4.
Четинари	0	0	100	0	21	79	0
Лишћари	0	0	100	0	0	32	68

### КАТЕГОРИЈА 3000 - Шумске културе МИНИРАНО

Површина шумских култура са процјењеном дрвном залихом у ПЈ "Удрч Каменица" износи 67,98 хектара. Укупна површина ове категорије износи 67,98 хектара.

СТРУКТУРА УКУПНЕ ДРВНЕ ЗАЛИХЕ (m <sup>3</sup> )											
Врста дрвећа	Омјер смјесе (%)	Степен склопа	Бонитетни разред	ДЕБЉИНСКА КЛАСА у cm						Свега	
				6-10	11-20	21-30	31-50	51-80	80+	По ha	Укупно
				m <sup>3</sup> /ha							
22-смрча	38,88	74	3,4	3,49	37,13	19,86	0,00	0,00	0,00	60,47	4.111
23-бијели бор	18,75		3,0	0,63	7,97	19,99	0,56	0,00	0,00	29,16	1.982
24-црни бор	10,33		3,0	0,00	6,97	7,16	1,93	0,00	0,00	16,06	1.092
42-храст	3,13		4,0	0,00	4,87	0,00	0,00	0,00	0,00	4,87	331
43-пл. лишћари	0,82		5,0	0,00	0,00	1,28	0,00	0,00	0,00	1,28	87
44-ост. лишћари	27,85		4,9	14,78	23,26	5,28	0,00	0,00	0,00	43,32	2.945
45-цер	0,24		5,0	0,00	0,37	0,00	0,00	0,00	0,00	0,37	25
Четинари	67,96			4,12	52,07	47,01	2,49	0,00	0,00	105,69	7.185
Лишћари	32,04			14,78	28,49	6,56	0,00	0,00	0,00	49,84	3.388
УКУПНО:	100,00			18,90	80,57	53,57	2,49	0,00	0,00	155,53	10.573

ДРВНА ЗАЛИХА ПО КЛАСАМА СТАРОСТИ (m <sup>3</sup> /ha)					
ПОВРШИНА 1. старосне класе					16,17 ha
67,98 ha 2. старосне класе					51,81 ha
Врста дрвећа	Класе старости у годинама				Укупно(m <sup>3</sup> )
	1-20	21-40	41-60	61-80	
Смрча	0,00	79,35	0,00	0,00	4.111
Бијели бор	0,00	38,26	0,00	0,00	1.982
Црни бор	4,70	19,61	0,00	0,00	1.092
Храст	0,00	6,39	0,00	0,00	331
Племенити лишћари	5,38	0,00	0,00	0,00	87
Остали лишћари	111,01	22,20	0,00	0,00	2.945
Цер	0,00	0,48	0,00	0,00	25
Четинари	4,70	137,21	0,00	0,00	7.185
Лишћари	116,39	29,07	0,00	0,00	3.388
УКУПНО	121,09	166,28	0,00	0,00	10.573

ГОДИШЊИ ЗАПРЕМИНСКИ ПРИРАСТ									
Врста дрвећа	ДЕБЉИНСКА КЛАСА (cm)							Свега	
	0-5	6-10	11-20	21-30	31-50	51-80	80+	По ha	На цијелој површини
	m <sup>3</sup> /ha								
Четинари	0,00	0,09	1,44	1,18	0,06	0,00	0,00	2,77	188
Лишћари	0,00	0,21	0,26	0,07	0,00	0,00	0,00	0,54	37
УКУПНО	0,00	0,29	1,71	1,25	0,06	0,00	0,00	3,31	225

**КАТЕГОРИЈА 4000 - Изданацке шуме**

Површина изданацких шума у ПЈ "Удрч Каменица" износи 1.042,13 хектара.

СТРУКТУРА УКУПНЕ ДРВНЕ ЗАЛИХЕ (m <sup>3</sup> )										
Врста дрвећа	Омјер смјесе (%)	ДЕБЉИНСКА КЛАСА у cm							Свега	
		0-5	6-10	11-20	21-30	31-50	51-80	80+	По ha	Укупно
		m <sup>3</sup> /ha								
22-смрча	0,17	0,00	0,00	0,02	0,19	0,02	0,00	0,00	0,23	242
23-бијели бор	0,04	0,00	0,00	0,00	0,03	0,02	0,00	0,00	0,05	52
24-црни бор	0,01	0,00	0,00	0,01	0,00	0,00	0,00	0,00	0,01	15
41-буква	38,15	0,17	3,43	12,13	16,50	16,02	3,88	1,12	53,25	55.492
42- храст	14,84	0,02	2,25	4,20	6,32	6,10	1,34	0,49	20,72	21.589
43-пл.лишћари	4,19	0,74	1,16	2,23	1,28	0,41	0,03	0,00	5,85	6.098
44- ост.лишћ.	30,65	0,49	9,23	18,52	9,91	3,96	0,56	0,12	42,78	44.586
45- цер	11,19	0,03	0,61	3,23	4,50	5,88	1,23	0,15	15,62	16.277
46-воћкарице	0,77	0,05	0,11	0,35	0,21	0,29	0,06	0,00	1,07	1.119
Четинари	0,21	0,00	0,00	0,04	0,22	0,04	0,00	0,00	0,30	309
Лишћари	99,79	1,50	16,78	40,66	38,71	32,66	7,10	1,88	139,29	145.161
УКУПНО	100,00	1,50	16,78	40,70	38,93	32,70	7,10	1,88	139,59	145.470

ГОДИШЊИ ЗАПРЕМИНСКИ ПРИРАСТ		
Врста дрвећа	Годишњи запремински прираст (m <sup>3</sup> )	
	Просјек по хектару	На цијелој површини
Четинари	0,01	15
Лишћари	5,08	5.298
УКУПНО	5,10	5.313

**КАТЕГОРИЈА 4000 - Изданацке шуме-МИНИРАНО**

Површина изданацких шума у ПЈ "Удрч Каменица" износи 266,03 хектара.

СТРУКТУРА УКУПНЕ ДРВНЕ ЗАЛИХЕ (m <sup>3</sup> )										
Врста дрвећа	Омјер смјесе (%)	ДЕБЉИНСКА КЛАСА у cm							Свега	
		0-5	6-10	11-20	21-30	31-50	51-80	80+	По ha	Укупно
		m <sup>3</sup> /ha								
41-буква	32,03	0,00	4,10	11,29	11,93	9,10	4,01	0,89	41,33	10.994
42- храст	22,88	0,00	1,83	3,12	8,96	14,94	0,68	0,00	29,53	7.855
43-пл.лишћари	0,19	0,00	0,15	0,00	0,00	0,10	0,00	0,00	0,24	65
44- ост.лишћ.	23,10	0,11	9,36	14,97	4,63	0,74	0,00	0,00	29,81	7.931
45- цер	21,80	0,00	0,70	8,27	12,75	5,85	0,56	0,00	28,13	7.484
Четинари	0,00	0,00	0,00	0,00	0,00	0,00	0,00	0,00	0,00	0
Лишћари	100,00	0,11	16,14	37,65	38,27	30,73	5,25	0,89	129,04	34.329
УКУПНО	100,00	0,11	16,14	37,65	38,27	30,73	5,25	0,89	129,04	34.329

ГОДИШЊИ ЗАПРЕМИНСКИ ПРИРАСТ		
Врста дрвећа	Годишњи запремински прираст (m <sup>3</sup> )	
	Просјек по хектару	На цијелој површини
Четинари	0,00	0
Лишћари	5,06	1.346
УКУПНО	5,06	1.346

## КАТЕГОРИЈА 5000 - Површине подесне за пошумљавање и газдовање

ШИРА КАТЕГОРИЈА ШУМА	ПОВРШИНА (ha)
5000	45,45

## КАТЕГОРИЈА 5000 - Површине подесне за пошумљавање и газдовање-МИНИРАНО

ШИРА КАТЕГОРИЈА ШУМА	ПОВРШИНА (ha)
5000 М	1,41

## КАТЕГОРИЈА 6000 - Површине неподесне за пошумљавање и газдовање

ШИРА КАТЕГОРИЈА ШУМА	ПОВРШИНА (ha)
6000	921,51

Површина шума неподесних за газдовање у овој широј категорији износи 921,51 хектара.

СТРУКТУРА УКУПНЕ ДРВНЕ ЗАЛИХЕ (m <sup>3</sup> )											
Врста дрвећа	Омјер смјесе (%)	Степен склопа	Бонитетни разред	ДЕБЉИНСКА КЛАСА у cm						Свега	
				6-10	11-20	21-30	31-50	51-80	80+	По ha	Укупно
				m <sup>3</sup> /ha							
41-буква	60,20	47	5,0	7,66	14,60	31,10	30,58	6,75	0,14	90,85	74.129
42-храст	4,54		5,0	1,39	0,99	3,53	0,78	0,17	0,00	6,85	5.593
43-пл.лишћ.	8,36		5,0	0,12	2,38	8,27	1,85	0,00	0,00	12,62	10.295
44-ост.лишћ.	23,99		5,0	11,17	15,89	7,12	2,01	0,00	0,00	36,20	29.539
45-цер	2,91		5,0	0,90	1,45	1,48	0,57	0,00	0,00	4,39	3.584
Четинари	0,00			0,00	0,00	0,00	0,00	0,00	0,00	0,00	0
Лишћари	100,00			21,25	35,30	51,50	35,79	6,92	0,14	150,91	123.140
УКУПНО	100,00			21,25	35,30	51,50	35,79	6,92	0,14	150,91	123.140

ГОДИШЊИ ЗАПРЕМИНСКИ ПРИРАСТ									
Врста дрвећа	ДЕБЉИНСКА КЛАСА (cm)							Свега	
	0-5	6-10	11-20	21-30	31-50	51-80	80+	По ha	На цијелој површини
	m <sup>3</sup> /ha								
Четинари	0,00	0,00	0,00	0,00	0,00	0,00	0,00	0,00	0
Лишћари	0,00	0,01	5,43	0,15	0,22	0,07	0,00	5,88	4.796
УКУПНО	0,00	0,01	5,43	0,15	0,22	0,07	0,00	5,88	4.796

## КАТЕГОРИЈА 6000 - Површине неподесне за пошумљавање и газдовање-МИНИРАНО

ШИРА КАТЕГОРИЈА ШУМА	ПОВРШИНА (ha)
6000 М	132,57

СТРУКТУРА УКУПНЕ ДРВНЕ ЗАЛИХЕ (м3)											
Врста дрвећа	Омјер смјесе (%)	Степен склопа	Бонитетни разред	ДЕБЉИНСКА КЛАСА у cm						Свега	
				6-10	11-20	21-30	31-50	51-80	80+	По ha	Укупно
				м3/ha							
41-буква	76,13	70	5,0	6,49	23,27	16,91	54,32	17,95	4,87	123,82	16.415
43-пл.лишћ.	9,99		5,0	0,00	3,00	10,16	3,09	0,00	0,00	16,25	2.154
44-ост.лишћ.	9,60		5,0	4,96	8,72	1,70	0,00	0,00	0,00	15,62	2.071
45-цер	4,28		5,0	1,65	1,89	3,41	0,00	0,00	0,00	6,95	922
Четинари	0,00		0,00	0,00	0,00	0,00	0,00	0,00	0,00	0,00	0
Лишћари	100,00			13,11	36,89	32,19	57,40	17,95	4,87	162,65	21.562
УКУПНО	100,00			13,11	36,89	32,19	57,40	17,95	4,87	162,65	21.562

ГОДИШЊИ ЗАПРЕМИНСКИ ПРИРАСТ									
Врста дрвећа	ДЕБЉИНСКА КЛАСА (cm)							Свега	
	0-5	6-10	11-20	21-30	31-50	51-80	80+	По ha	На цијелој површини
	м3 /ha								
Четинари	0,00	0,00	0,00	0,00	0,00	0,00	0,00	0,00	0
Лишћари	0,00	0,00	5,70	0,30	0,92	0,14	0,05	7,11	943
УКУПНО	0,00	0,00	5,70	0,30	0,92	0,14	0,05	7,11	943

## СПОРНЕ ПОВРШИНЕ – Узурпације

Површина узурпација у ПЈ "Удрч Каменица" износи 1,62 хектара.

## СПОРНЕ ПОВРШИНЕ – У узурпације МИНИРАНО

Површина узурпација у ПЈ "Удрч Каменица" износи 30,05 хектара.

## ➤ ПРИВРЕДНА ЈЕДИНИЦА 03 "ГОРЊА СПРЕЧА"

## КАТЕГОРИЈА 1000 - Високе шуме са природном обновом

Површина високих шума са природном обновом у ПЈ "Горња Спреча" износи 2.305,55 хектара.

СТРУКТУРА УКУПНЕ ДРВНЕ ЗАЛИХЕ (m3)											
Врста дрвећа	Омјер смјесе (%)	Степен склопа	Бонитетни разред	ДЕБЉИНСКА КЛАСА у cm						Свега	
				6-10	11-20	21-30	31-50	51-80	80+	По ha	Укупно
				m3/ha							
22-смрча	0,17	72	3,3	0,01	0,17	0,16	0,12	0,00	0,00	0,46	1,067
41-буква	92,31		3,0	3,24	23,84	51,04	92,31	60,55	13,78	244,77	564,332
42-храст	1,62		3,5	0,03	0,52	0,59	1,70	0,97	0,48	4,30	9,920
43-пл.лишћ.	1,14		3,9	0,29	1,02	0,71	0,77	0,24	0,00	3,02	6,971
44-ост.лишћ.	3,57		4,1	0,51	2,11	2,94	3,12	0,71	0,07	9,46	21,807
45-цер	0,86		4,1	0,01	0,16	0,36	1,01	0,39	0,36	2,29	5,281
46-воћкарице	0,32		4,7	0,05	0,18	0,20	0,39	0,04	0,00	0,86	1,980
Четинари	0,17		0,01	0,17	0,16	0,12	0,00	0,00	0,46	1,067	
Лишћари	99,82	4,13	27,83	55,84	99,30	62,89	14,68	264,71	610,291		
УКУПНО	100,00	4,14	28,00	56,00	99,43	62,89	14,68	265,17	611,358		

СТРУКТУРА УКУПНЕ ДРВНЕ ЗАЛИХЕ ПО КВАЛИТЕТНИМ КЛАСАМА (%)							
Врста дрвећа	УЗГОЈНО-ТЕХНИЧКА КЛАСА			ТЕХНИЧКА КЛАСА			
	I	II	III	1.	2.	3.	4.
Четинари	0,00	0,00	100,00	0,00	0,00	100,00	0,00
Лишћари	11,22	38,90	49,88	13,80	50,11	34,52	1,57

ГОДИШЊИ ЗАПРЕМИНСКИ ПРИРАСТ									
Врста дрвећа	ДЕБЉИНСКА КЛАСА (cm)							Свега	
	0-5	6-10	11-20	21-30	31-50	51-80	80+	По ha	На цијелој површини
	m3 /ha								
Четинари	0,00	0,00	0,02	0,02	0,00	0,00	0,00	0,03	76
Лишћари	0,00	0,12	0,87	1,37	2,32	1,00	0,11	5,80	13,361
УКУПНО	0,00	0,12	0,89	1,38	2,32	1,00	0,11	5,83	13,437

СТРУКТУРА ПРОБНЕ ДОЗНАКЕ									
Врста дрвећа	ДЕБЉИНСКА КЛАСА (cm)							Свега	
	0-5	6-10	11-20	21-30	31-50	51-80	80+	По ha	На цијелој Површини
	m3 /ha								
Четинари	0,00	0,00	0,00	0,00	0,00	0,00	0,00	0,00	0
Лишћари	0,00	0,39	3,50	3,64	14,15	19,02	8,77	49,47	114,048
УКУПНО	0,00	0,39	3,50	3,64	14,15	19,02	8,77	49,47	114,048

СТРУКТУРА ПРОБНЕ ДОЗНАКЕ ПО КВАЛИТЕТНИМ КЛАСАМА (%)							
Врста дрвећа	УЗГОЈНО-ТЕХНИЧКА КЛАСА			ТЕХНИЧКА КЛАСА			
	I	II	III	1.	2.	3.	4.
Четинари	0	0	0	0	0	0	0
Лишћари	0	1	99	4	40	49	7

СТАЊЕ ПРИРОДНОГ ПОДМЛАТКА				
Врста дрвећа	Број биљака подмлатка по хектару			
	Висина (cm)		Прсни пречник 0-5 cm	Укупно
	10-50	50-130		
Јела	291	0	0	291
Буква	11.643	2.033	770	14.446
Храстови	463	24	14	501
Племенити лишћ.	1.058	168	54	1.280
Остали лишћари	1.204	280	63	1.547
Цер	13	0	0	13
Воћкарице	119	24	18	161
Четинари	291	0	0	291
Лишћари	14.500	2.529	919	17.948
УКУПНО	14.791	2.529	919	18.239

## КАТЕГОРИЈА 1000 - Високе шуме са природном обновом-МИНИРАНО

Површина високих шума са природном обновом у ПЈ "Горња Спреча" износи 9,69 хектара.

СТРУКТУРА УКУПНЕ ДРВНЕ ЗАЛИХЕ (m <sup>3</sup> )												
Врста дрвећа	Омјер смјесе (%)	Степен склопа	Бонитетни разред	ДЕБЉИНСКА КЛАСА у cm						Свега		
				6-10	11-20	21-30	31-50	51-80	80+	По ha	Укупно	
				m <sup>3</sup> /ha								
41-буква	91,71	69	3,0	0,00	15,58	80,91	78,12	59,44	0,00	234,06	2.268	
43-пл.лишћ.	5,78			4,0	0,00	0,00	0,00	14,76	0,00	0,00	14,76	143
44-ост.лишћ.	2,51			4,0	0,00	0,10	2,79	3,51	0,00	0,00	6,40	62
Четинари	0,00			0,00	0,00	0,00	0,00	0,00	0,00	0,00	0	
Лишћари	100,00			0,00	15,69	83,69	96,39	59,44	0,00	255,21	2.473	
УКУПНО	100,00			0,00	15,69	83,69	96,39	59,44	0,00	255,21	2.473	

ГОДИШЊИ ЗАПРЕМИНСКИ ПРИРАСТ									
Врста дрвећа	ДЕБЉИНСКА КЛАСА (cm)							Свега	
	0-5	6-10	11-20	21-30	31-50	51-80	80+	По ha	На цијелој површини
	m <sup>3</sup> /ha								
Четинари	0,00	0,00	0,00	0,00	0,00	0,00	0,00	0,00	0
Лишћари	0,00	0,00	0,52	5,06	3,10	0,00	0,00	8,67	84
УКУПНО	0,00	0,00	0,52	5,06	3,10	0,00	0,00	8,67	84



**КАТЕГОРИЈА 2000 - Високе деградиране шуме**

Површина високих деградираних шума у ПЈ "Горња Спреча" износи 132,54 хектара.

СТРУКТУРА УКУПНЕ ДРВНЕ ЗАЛИХЕ (m <sup>3</sup> )												
Врста дрвећа	Омјер смјесе (%)	Степен склопа	Бонитетни разред	ДЕБЉИНСКА КЛАСА у cm						Свега		
				6-10	11-20	21-30	31-50	51-80	80+	По ha	Укупно	
				m <sup>3</sup> /ha								
41-буква	46,28	72	а	4,0	3,72	10,76	16,83	17,39	12,77	5,64	67,11	8.895
42-храст	8,60			4,0	0,45	2,54	2,67	4,54	2,28	0,00	12,47	1.653
43-пл.лишћ.	2,73			5,0	1,88	1,78	0,00	0,29	0,00	0,00	3,95	524
44-ост.лишћ.	35,42			4,8	3,71	14,00	15,75	12,58	5,33	0,00	51,36	6.807
45-цер	5,61			4,5	0,00	0,89	0,92	4,31	1,69	0,32	8,13	1.078
46-воћкарице	1,36			5,0	0,10	0,95	0,00	0,92	0,00	0,00	1,97	261
Четинари	0,00			0,00	0,00	0,00	0,00	0,00	0,00	0,00	0,00	0
Лишћари	100,00			9,85	30,91	36,16	40,03	22,07	5,97	145,00	19.218	
УКУПНО	100,00			9,85	30,91	36,16	40,03	22,07	5,97	145,00	19.218	

СТРУКТУРА УКУПНЕ ДРВНЕ ЗАЛИХЕ ПО КВАЛИТЕТНИМ КЛАСАМА (%)							
Врста дрвећа	УЗГОЈНО-ТЕХНИЧКА КЛАСА			ТЕХНИЧКА КЛАСА			
	I	II	III	1.	2.	3.	4.
Четинари	-	-	-	-	-	-	-
Лишћари	3,24	12,15	84,61	3,25	21,05	70,80	4,90

ГОДИШЊИ ЗАПРЕМИНСКИ ПРИРАСТ									
Врста дрвећа	ДЕБЉИНСКА КЛАСА (cm)							Свега	
	0-5	6-10	11-20	21-30	31-50	51-80	80+	По ha	На цијелој површини
	m <sup>3</sup> /ha								
Четинари	0,00	0,00	0,00	0,00	0,00	0,00	0,00	0,00	0
Лишћари	0,00	0,38	1,06	1,14	1,44	0,45	0,08	4,54	602
УКУПНО	0,00	0,38	1,06	1,14	1,44	0,45	0,08	4,54	602

**КАТЕГОРИЈА 3000 - Шумске културе**

Површина шумских култура са процјењеном дрвном залихом у ПЈ "Горња Спреча" износи 58,79 хектара. Укупна површина ове категорије износи 76,19 хектара.

СТРУКТУРА УКУПНЕ ДРВНЕ ЗАЛИХЕ (m <sup>3</sup> )												
Врста дрвећа	Омјер смјесе (%)	Степен	Бонитетни разред	ДЕБЉИНСКА КЛАСА у cm						Свега		
				6-10	11-20	21-30	31-50	51-80	80+	По ha	Укупно	
				m <sup>3</sup> /ha								
22-смрча	49,61	73		3,0	2,28	36,89	45,01	35,72	0,00	0,00	119,92	7.050
23-бијели бор	6,44			3,0	0,00	0,56	0,49	11,38	3,13	0,00	15,56	915
24-прњи бор	16,20			2,8	0,00	5,55	17,52	16,09	0,00	0,00	39,16	2.302
41-буква	11,58			4,5	2,52	4,27	4,75	9,03	6,85	0,56	27,98	1.645
42-храст	0,33			5,0	0,00	0,00	0,80	0,00	0,00	0,00	0,80	47
43-пл.лишћари	1,46			4,5	0,00	0,83	2,04	0,66	0,00	0,00	3,54	208
44-ост.лишћари	13,37			4,9	3,11	10,34	11,75	6,12	0,54	0,44	32,32	1.900
45-цер	0,37			4,5	0,00	0,00	0,00	0,88	0,00	0,00	0,88	52
46-воћкарице	0,64			5,0	0,00	0,17	0,00	0,77	0,61	0,00	1,55	91
Четинари	72,25			2,28	43,00	63,02	63,19	3,13	0,00	174,64	10.267	
Лишћари	27,75	5,63	15,61	19,34	17,47	8,01	1,00	67,07	3.943			
УКУПНО:	100,00	7,91	58,62	82,36	80,66	11,14	1,00	241,71	14.210			

ДРВНА ЗАЛИХА ПО КЛАСАМА СТАРОСТИ ( m <sup>3</sup> /ha)					
ПОВРШИНА 1. старосне класе					0,70 ha
76,19 ha 2. старосне класе					54,06 ha
3. старосне класе					4,03 ha
Врста дрвећа	Класе старости у годинама				Укупно(m <sup>3</sup> )
	1-20	21-40	41-60	61-80	
Смрча	58,57	129,65	0,00	0,00	7.050
Бијели бор	0,00	2,83	189,08	0,00	915
Црни бор	0,00	42,58	0,00	0,00	2.302
Буква	75,71	29,10	4,71	0,00	1.645
Храст	0,00	0,87	0,00	0,00	47
Племенити лишћари	0,00	3,85	0,00	0,00	208
Остали лишћари	14,29	27,32	102,48	0,00	1.900
Цер	0,00	0,96	0,00	0,00	52
Воћкарице	0,00	1,68	0,00	0,00	91
Четинари	58,57	175,06	189,08	0,00	10.267
Лишћари	90,00	63,78	107,20	0,00	3.943
УКУПНО	148,57	238,85	296,28	0,00	14.210

СТРУКТУРА УКУПНЕ ДРВНЕ ЗАЛИХЕ ПО КВАЛИТЕТНИМ КЛАСАМА У (%)							
Врста дрвећа	УЗГОЈНО-ТЕХНИЧКА КЛАСА			ТЕХНИЧКА КЛАСА			
	I	II	III	1.	2.	3.	4.
Четинари	24,37	22,34	53,29	24,36	22,61	53,03	0,00
Лишћари	3,39	14,66	81,95	3,40	44,05	33,88	18,67

ГОДИШЊИ ЗАПРЕМИНСКИ ПРИРАСТ									
Врста дрвећа	ДЕБЉИНСКА КЛАСА (cm)							Свега	
	0-5	6-10	11-20	21-30	31-50	51-80	80+	По ha	На цијелој
	m <sup>3</sup> /ha								
Четинари	0,01	0,17	1,80	2,89	1,42	0,08	0,00	6,37	485
Лишћари	0,00	0,05	0,39	0,39	0,20	0,03	0,00	1,06	81
УКУПНО	0,01	0,22	2,19	3,28	1,61	0,11	0,00	7,43	566

СТРУКТУРА ПРОБНЕ ДОЗНАКЕ									
Врста дрвећа	ДЕБЉИНСКА КЛАСА у cm							Свега	
	0-5	6-10	11-20	21-30	31-50	51-80	80+	По ha	На цијелој површини
	m <sup>3</sup> /ha								
Четинари	0,00	0,26	2,78	0,00	5,59	0,00	0,00	8,69	662
Лишћари	0,00	1,34	2,61	0,00	3,11	2,48	0,00	9,54	727
УКУПНО	0,00	1,60	5,39	0,00	8,70	2,48	0,00	18,23	1.389

СТРУКТУРА ПРОБНЕ ДОЗНАКЕ ПО КВАЛИТЕТНИМ КЛАСАМА (%)							
Врста дрвећа	УЗГОЈНО-ТЕХНИЧКА КЛАСА			ТЕХНИЧКА КЛАСА			
	I	II	III	1.	2.	3.	4.
Четинари	0	0	100	0	40	60	0
Лишћари	0	0	100	0	19	14	67

**КАТЕГОРИЈА 4000 - Издавачке шуме**

Површина издавачких шума у ПЈ "Горња Спреча" износи 1.233,00 хектара.

СТРУКТУРА УКУПНЕ ДРВНЕ ЗАЛИХЕ (м3)										
Врста дрвећа	Омјер смјесе (%)	ДЕБЉИНСКА КЛАСА у cm							Свега	
		0-5	6-10	11-20	21-30	31-50	51-80	80+	По ha	Укупно
		m3 /ha								
22-смрча	0,07	0,01	0,03	0,05	0,00	0,00	0,00	0,00	0,09	111
23-бијели бор	0,01	0,00	0,00	0,01	0,00	0,00	0,00	0,00	0,01	11
24-црни бор	0,15	0,00	0,00	0,00	0,07	0,12	0,00	0,00	0,19	233
41-буква	44,84	0,84	2,24	9,33	12,29	22,55	6,84	1,22	55,30	68.191
42- храст	9,14	0,03	0,60	1,75	3,42	3,95	0,76	0,77	11,28	13.903
43-пл.лишћари	7,29	0,08	1,71	4,08	2,32	0,80	0,00	0,00	8,99	11.085
44- ост.лишћ.	33,44	2,22	8,33	14,20	10,84	4,95	0,65	0,05	41,25	50.858
45- цер	3,43	0,01	0,12	0,73	1,89	0,98	0,30	0,21	4,24	5.222
46-воћкарице	1,63	0,03	0,15	0,40	0,39	0,74	0,30	0,00	2,01	2.473
Четинари	0,23	0,01	0,03	0,06	0,07	0,12	0,00	0,00	0,29	355
Лишћари	99,76	3,21	13,14	30,50	31,14	33,97	8,85	2,25	123,06	151.732
УКУПНО	100,00	3,22	13,17	30,56	31,21	34,08	8,85	2,25	123,35	152.087

ГОДИШЊИ ЗАПРЕМИНСКИ ПРИРАСТ		
Врста дрвећа	Годишњи запремински прираст (м3)	
	Просјек по хектару	На цијелој површини
Четинари	0,01	10
Лишћари	4,85	5.981
УКУПНО	4,86	5.991

**КАТЕГОРИЈА 4000 - Издавачке шуме-МИНИРАНО**

Површина издавачких шума у ПЈ "Горња Спреча" износи 178,83 хектара.

СТРУКТУРА УКУПНЕ ДРВНЕ ЗАЛИХЕ (м3)										
Врста дрвећа	Омјер смјесе (%)	ДЕБЉИНСКА КЛАСА у cm							Свега	
		0-5	6-10	11-20	21-30	31-50	51-80	80+	По ha	Укупно
		m3 /ha								
41-буква	36,76	0,54	1,50	14,02	15,16	6,37	2,07	0,00	39,66	7.093
42- храст	8,73	0,31	0,74	3,67	2,03	2,67	0,00	0,00	9,42	1.684
43-пл.лишћари	1,23	0,18	0,38	0,77	0,00	0,00	0,00	0,00	1,33	238
44- ост.лишћ.	30,21	3,14	6,91	16,05	5,44	1,06	0,00	0,00	32,60	5.829
45- цер	22,92	0,30	2,18	10,49	6,23	5,02	0,53	0,00	24,73	4.423
46-воћкарице	0,13	0,00	0,00	0,15	0,00	0,00	0,00	0,00	0,15	26
Четинари	0,00	0,00	0,00	0,00	0,00	0,00	0,00	0,00	0,00	0
Лишћари	100,00	4,48	11,70	45,14	28,85	15,11	2,60	0,00	107,88	19.293
УКУПНО	100,00	4,48	11,70	45,14	28,85	15,11	2,60	0,00	107,88	19.293

ГОДИШЊИ ЗАПРЕМИНСКИ ПРИРАСТ		
Врста дрвећа	Годишњи запремински прираст (м3)	
	Просјек по хектару	На цијелој површини
Четинари	0,00	0
Лишћари	4,90	877
УКУПНО	4,90	877

**КАТЕГОРИЈА 5000 - Површине подесне за пошумљавање и газдовање**

ШИРА КАТЕГОРИЈА ШУМА	ПОВРШИНА (ha)
5000	79,72

**КАТЕГОРИЈА 6000 - Површине неподесне за пошумљавање и газдовање**

Површина шума неподесних за газдовање у овој широј категорији износи 62,97 хектара.

СТРУКТУРА УКУПНЕ ДРВНЕ ЗАЛИХЕ (m <sup>3</sup> )											
Врста дрвећа	Омјер смјесе (%)	Степен склопа	Бонитетни разред	ДЕБЉИНСКА КЛАСА у cm						Свега	
				6-10	11-20	21-30	31-50	51-80	80+	По ha	Укупно
				m <sup>3</sup> /ha							
42-храст	90,97	44	5,0	5,99	7,22	39,63	0,00	17,75	30,24	100,83	977
43-пл.лишћ.	9,03		5,0	0,00	10,01	0,00	0,00	0,00	0,00	10,01	97
Четинари	0,00		0,00	0,00	0,00	0,00	0,00	0,00	0,00	0,00	0
Лишћари	100,00		5,99	17,23	39,63	0,00	17,75	30,24	110,84	1.074	
УКУПНО	100,00			5,99	17,23	39,63	0,00	17,75	30,24	110,84	1.074

ГОДИШЊИ ЗАПРЕМИНСКИ ПРИРАСТ									
Врста дрвећа	ДЕБЉИНСКА КЛАСА (cm)							Свега	
	0-5	6-10	11-20	21-30	31-50	51-80	80+	По ha	На цијелој површини
	m <sup>3</sup> /ha								
Четинари	0,00	0,00	0,00	0,00	0,00	0,00	0,00	0,00	0
Лишћари	0,00	0,00	4,95	0,00	0,00	0,00	0,00	4,95	48
УКУПНО	0,00	0,00	4,95	0,00	0,00	0,00	0,00	4,95	48

**СПОРНЕ ПОВРШИНЕ – Узурпације**

Површина узурпација у ПЈ "Горња Спреча" износи 35,84 хектара.

**➤ ПРИВРЕДНА ЈЕДИНИЦА 04 "ДОЊА ДРИЊАЧА"****КАТЕГОРИЈА 1000 - Високе шуме са природном обновом**

Површина високих шума са природном обновом у ПЈ "Доња Дрињача" износи 5.280,54 хектара.

СТРУКТУРА УКУПНЕ ДРВНЕ ЗАЛИХЕ (m <sup>3</sup> )												
Врста дрвећа	Омјер смјесе (%)	Степен склопа	Бонитетни разред	ДЕБЉИНСКА КЛАСА у cm						Свега		
				6-10	11-20	21-30	31-50	51-80	80+	По ha	Укупно	
				m <sup>3</sup> /ha								
21-јела	14,70	74	2,9	0,72	3,90	7,20	22,48	12,53	0,07	46,90	247.661	
22-смрча	6,81		3,2	0,22	1,43	2,79	9,37	7,87	0,04	21,72	114.709	
23-б. бор	0,05		3,5	0,00	0,02	0,02	0,10	0,02	0,00	0,15	811	
24-ц. бор	0,04		3,6	0,00	0,02	0,01	0,09	0,00	0,00	0,12	631	
41-буква	67,41		3,1	4,76	21,36	32,87	79,35	69,75	6,96	215,06	1.135.650	
42-храст	1,57		3,9	0,10	0,49	0,63	1,42	1,76	0,60	4,99	26.371	
43-пл.лишћ.	4,35		3,4	0,51	1,79	3,13	4,74	3,30	0,41	13,87	73.216	
44-ост.лишћ.	2,89		4,3	1,02	2,94	2,27	2,41	0,50	0,06	9,21	48.627	
45-цер	1,97		3,8	0,09	0,51	1,11	1,96	2,12	0,51	6,29	33.236	
46-воћкарице	0,22		5,0	0,02	0,16	0,12	0,34	0,07	0,00	0,70	3.708	
Четинари	21,60				0,95	5,36	10,02	32,04	20,42	0,11	68,90	363.812
Лишћари	78,40				6,49	27,24	40,13	90,22	77,49	8,53	250,13	1.320.808
УКУПНО	100,00			7,43	32,61	50,15	122,26	97,91	8,64	319,02	1.684.620	

СТРУКТУРА УКУПНЕ ДРВНЕ ЗАЛИХЕ ПО КВАЛИТЕТНИМ КЛАСАМА (%)							
Врста дрвећа	УЗГОЈНО-ТЕХНИЧКА КЛАСА			ТЕХНИЧКА КЛАСА			
	I	II	III	1.	2.	3.	4.
Четинари	9,53	41,60	48,87	22,79	42,37	34,72	0,12
Лишћари	11,84	32,39	55,77	18,70	39,22	39,37	2,71

ГОДИШЊИ ЗАПРЕМИНСКИ ПРИРАСТ									
Врста дрвећа	ДЕБЉИНСКА КЛАСА (cm)							Свега	
	0-5	6-10	11-20	21-30	31-50	51-80	80+	По ha	На цијелој површини
	m <sup>3</sup> /ha								
Четинари	0,00	0,04	0,21	0,30	0,80	0,36	0,00	1,71	9.036
Лишћари	0,00	0,20	0,87	1,13	1,81	1,02	0,07	5,10	26.957
УКУПНО	0,00	0,25	1,08	1,44	2,61	1,38	0,07	6,82	35.993

СТРУКТУРА ПРОБНЕ ДОЗНАКЕ									
Врста дрвећа	ДЕБЉИНСКА КЛАСА (cm)							Свега	
	0-5	6-10	11-20	21-30	31-50	51-80	80+	По ha	На цијелој Површини
	m <sup>3</sup> /ha								
Четинари	0,00	0,01	0,14	0,16	3,25	6,21	0,12	9,90	52.282
Лишћари	0,00	0,80	3,87	4,17	15,32	26,19	4,28	54,64	288.504
УКУПНО	0,00	0,81	4,02	4,33	18,57	32,41	4,40	64,54	340.786

СТРУКТУРА ПРОБНЕ ДОЗНАКЕ ПО КВАЛИТЕТНИМ КЛАСАМА(%)							
Врста дрвећа	УЗГОЈНО-ТЕХНИЧКА КЛАСА			ТЕХНИЧКА КЛАСА			
	I	II	III	1.	2.	3.	4.
Четинари	1	48	51	29	53	17	1
Лишћари	1	17	82	7	38	45	10

СТАЊЕ ПРИРОДНОГ ПОДМЛАТКА				
Врста дрвећа	Број биљака подмлатка по хектару			
	Висина (cm)		Прсни пречник 0-5 cm	Укупно
	10-50	50-130		
Јела	369	138	187	694
Смрча	98	39	37	174
Бор бијели	16	16	15	47
Буква	3.737	1.071	560	5.368
Храстови	478	16	11	505
Племенисти лишћ.	907	276	146	1.329
Остали лишћари	874	164	146	1.184
Цер	532	10	4	546
Воћкарице	49	0	0	49
Четинари	483	193	239	915
Лишћари	6.577	1.537	867	8.981
УКУПНО	7.060	1.730	1.106	9.896

**КАТЕГОРИЈА 1000 - Високе шуме са природном обновом МИНИРАНО**

Површина високих шума са природном обновом у ПЈ "Доња Дрињача" износи 110,66 хектара.

СТРУКТУРА УКУПНЕ ДРВНЕ ЗАЛИХЕ (m3)											
Врста дрвећа	Омјер смјесе (%)	Степен склопа	Бонитетни разред	ДЕБЉИНСКА КЛАСА у cm						Свега	
				6-10	11-20	21-30	31-50	51-80	80+	По ha	Укупно
				m3/ha							
21-јела	5,74	77	3,0	0,00	0,67	5,49	6,78	9,62	0,60	23,14	2.561
22-смрча	1,23		3,0	0,00	1,74	0,00	2,05	1,16	0,00	4,94	547
41-буква	85,03		2,8	2,13	13,67	43,70	158,39	123,58	1,21	342,68	37.921
42-храст	0,37		3,0	0,00	0,98	0,00	0,00	0,52	0,00	1,49	165
43-пл.лишћ.	5,67		3,0	0,00	0,00	8,86	14,00	0,00	0,00	22,85	2.529
44-ост.лишћ.	1,96		4,0	0,00	1,90	5,09	0,91	0,00	0,00	7,90	874
Четинари	6,97		0,00	2,40	5,49	8,83	10,77	0,60	28,09	3.108	
Лишћари	93,03	2,13	16,55	57,65	173,30	124,09	1,21	374,92	41.489		
УКУПНО	100,00	2,13	18,95	63,14	182,13	134,86	1,81	403,01	44.597		

ГОДИШЊИ ЗАПРЕМИНСКИ ПРИРАСТ									
Врста дрвећа	ДЕБЉИНСКА КЛАСА (cm)							Свега	
	0-5	6-10	11-20	21-30	31-50	51-80	80+	По ha	На цијелој површини
	m3 /ha								
Четинари	0,00	0,00	0,11	0,16	0,26	0,00	0,00	0,53	59
Лишћари	0,00	0,11	0,75	0,46	3,06	0,75	0,00	5,13	568
УКУПНО	0,00	0,11	0,86	0,62	3,33	0,75	0,00	5,67	627

**КАТЕГОРИЈА 2000 - Високе деградиране шуме**

Површина високих деградираних шума у ПЈ "Доња Дрињача" износи 9,21 хектара.

СТРУКТУРА УКУПНЕ ДРВНЕ ЗАЛИХЕ (m3)											
Врста дрвећа	Омјер смјесе (%)	Степен склопа	Бонитетни разред	ДЕБЉИНСКА КЛАСА у cm						Свега	
				6-10	11-20	21-30	31-50	51-80	80+	По ha	Укупно
				m3/ha							
41-буква	37,41	55	3,0	1,95	1,95	4,02	33,01	15,96	7,27	64,17	591
44-ост.лишћ.	53,67		4,0	0,00	19,44	35,61	37,02	0,00	0,00	92,07	848
45-цер	8,92		4,0	0,00	0,00	0,00	3,15	12,16	0,00	15,31	141
Четинари	0,00	0,00	0,00	0,00	0,00	0,00	0,00	0,00	0,00	0	
Лишћари	100,00	1,95	21,39	39,63	73,18	28,12	7,27	171,55	1.580		
УКУПНО	100,00	1,95	21,39	39,63	73,18	28,12	7,27	171,55	1.580		

СТРУКТУРА УКУПНЕ ДРВНЕ ЗАЛИХЕ ПО КВАЛИТЕТНИМ КЛАСАМА (%)							
Врста дрвећа	УЗГОЈНО-ТЕХНИЧКА КЛАСА			ТЕХНИЧКА КЛАСА			
	I	II	III	1.	2.	3.	4.
Четинари	-	-	-	-	-	-	-
Лишћари	0,00	0,00	100,00	0,00	0,00	63,56	36,44

ГОДИШЊИ ЗАПРЕМИНСКИ ПРИРАСТ									
Врста дрвећа	ДЕБЉИНСКА КЛАСА (cm)							Свега	
	0-5	6-10	11-20	21-30	31-50	51-80	80+	По ha	На цијелој површини
	m3 /ha								
Четинари	0,00	0,00	0,00	0,00	0,00	0,00	0,00	0,00	0
Лишћари	0,00	0,00	1,30	0,43	2,17	0,43	0,00	4,34	40
УКУПНО	0,00	0,00	1,30	0,43	2,17	0,43	0,00	4,34	40

**КАТЕГОРИЈА 3000 - Шумске културе**

Површина шумских култура са процјењеном дрвном залихом у ПЈ "Доња Дрињача" износи 668,39 хектара. Укупна површина ове категорије износи 693,09 хектара.

СТРУКТУРА УКУПНЕ ДРВНЕ ЗАЛИХЕ (m <sup>3</sup> )											
Врста дрвећа	Омјер смјесе (%)	Степен Бонитетни разред	ДЕБЉИНСКА КЛАСА у cm						Свега		
			6-10	11-20	21-30	31-50	51-80	80+	По ha	Укупно	
			m <sup>3</sup> /ha								
21-јела	0,59	75	3,0	0,06	0,18	0,43	0,82	0,31	0,00	1,80	1.205
22-смрча	62,37		3,0	3,78	38,54	80,14	63,43	3,55	0,00	189,44	126.618
23-бијели бор	7,55		3,1	0,41	6,07	11,54	4,79	0,14	0,00	22,94	15.335
24-црни бор	12,63		2,9	0,21	3,37	13,61	20,30	0,75	0,12	38,37	25.648
41-буква	8,74		4,2	2,09	5,88	4,06	7,87	5,56	1,10	26,56	17.751
42-храст	0,84		4,6	0,14	0,71	0,67	0,65	0,25	0,12	2,54	1.699
43-пл.лишћари	2,16		4,0	0,33	1,11	2,19	1,57	1,25	0,10	6,55	4.378
44-ост.лишћари	3,59		4,8	1,70	4,04	1,94	2,65	0,56	0,00	10,90	7.285
45-цер	1,07		4,4	0,17	1,14	1,16	0,55	0,24	0,00	3,26	2.177
46-воћкарице	0,44		5,0	0,00	0,11	0,22	0,44	0,56	0,00	1,35	900
Четинари	83,15		4,46	48,16	105,71	89,34	4,75	0,12	252,56	168.806	
Лишћари	16,84		4,43	12,99	10,24	13,72	8,42	1,33	51,15	34.190	
УКУПНО:	100,00		8,89	61,16	115,96	103,07	13,17	1,45	303,71	202.996	

ДРВНА ЗАЛИХА ПО КЛАСАМА СТАРОСТИ (m <sup>3</sup> /ha)						
ПОВРШИНА					1. старосне класе	13,50 ha
					2. старосне класе	512,57 ha
					3. старосне класе	142,32 ha
Врста дрвећа	Класе старости у годинама				Укупно (m <sup>3</sup> )	
	1-20	21-40	41-60	61-80		
Јела	0,00	1,63	2,60	0,00	1.205	
Смрча	24,52	199,55	168,65	0,00	126.618	
Бијели бор	0,00	24,88	18,16	0,00	15.335	
Црни бор	12,96	16,78	118,54	0,00	25.648	
Буква	0,00	26,46	29,41	0,00	17.751	
Храст	13,63	1,99	3,48	0,00	1.699	
Племенити лишћари	0,00	7,63	3,30	0,00	4.378	
Остали лишћари	6,37	12,13	6,91	0,00	7.285	
Цер	12,37	1,97	7,01	0,00	2.177	
Воћкарице	3,48	1,65	0,06	0,00	900	
Четинари	37,48	242,84	307,95	0,00	168.806	
Лишћари	35,85	51,83	50,16	0,00	34.190	
УКУПНО	73,33	294,67	358,11	0,00	202.996	

СТРУКТУРА УКУПНЕ ДРВНЕ ЗАЛИХЕ ПО КВАЛИТЕТНИМ КЛАСАМА У (%)							
Врста дрвећа	УЗГОЈНО-ТЕХНИЧКА КЛАСА			ТЕХНИЧКА КЛАСА			
	I	II	III	1.	2.	3.	4.
Четинари	20,54	17,19	62,27	21,04	16,67	61,42	0,87
Лишћари	4,28	11,48	84,24	5,18	17,28	66,13	11,41

ГОДИШЊИ ЗАПРЕМИНСКИ ПРИРАСТ									
Врста дрвећа	ДЕБЉИНСКА КЛАСА (cm)							Свега	
	0-5	6-10	11-20	21-30	31-50	51-80	80+	По ha	На цијелој површини
	m <sup>3</sup> /ha								
Четинари	0,00	0,51	2,39	3,88	2,85	0,15	0,00	9,77	6.773
Лишћари	0,00	0,17	0,49	0,39	0,31	0,04	0,01	1,41	975
УКУПНО	0,00	0,68	2,88	4,26	3,16	0,19	0,01	11,18	7.748

СТРУКТУРА ПРОБНЕ ДОЗНАКЕ									
Врста дрвећа	ДЕБЉИНСКА КЛАСА у cm							Свега	
	0-5	6-10	11-20	21-30	31-50	51-80	80+	По ha	На цијелој површини
	m <sup>3</sup> /ha								
Четинари	0,00	0,61	6,45	11,49	11,44	0,91	0,00	30,90	21.414
Лишћари	0,00	0,65	1,72	1,97	3,16	1,58	0,44	9,53	6.603
УКУПНО	0,00	1,27	8,17	13,46	14,61	2,49	0,44	40,42	28.017

СТРУКТУРА ПРОБНЕ ДОЗНАКЕ ПОКВАЛИТЕТНИМ КЛАСАМА (%)							
Врста дрвећа	УЗГОЈНО-ТЕХНИЧКА КЛАСА			ТЕХНИЧКА КЛАСА			
	I	II	III	1.	2.	3.	4.
Четинари	0	7	93	5	25	68	2
Лишћари	0	3	97	0	14	55	31

### КАТЕГОРИЈА 3000 - Шумске културе-МИНИРАНО

Површина шумских култура са процјењеном дрвном залихом у ПЈ "Доња Дрињача" износи 33,80 хектара. Укупна површина ове категорије износи 33,80 хектара.

СТРУКТУРА УКУПНЕ ДРВНЕ ЗАЛИХЕ (m <sup>3</sup> )											
Врста дрвећа	Омјер смјесе (%)	Степен склопа	Бонитетни разред	ДЕБЉИНСКА КЛАСА у cm						Свега	
				6-10	11-20	21-30	31-50	51-80	80+	По ha	Укупно
				m <sup>3</sup> /ha							
22-смрча	80,79	75	3,0	0,00	67,22	180,38	14,73	0,00	0,00	262,34	8.867
23-бијели бор	0,27		3,0	0,89	0,00	0,00	0,00	0,00	0,00	0,89	30
24-црни бор	0,67		3,0	0,00	2,19	0,00	0,00	0,00	0,00	2,19	74
41-буква	10,97		3,0	0,00	18,20	17,43	0,00	0,00	0,00	35,62	1.204
43-пл. лишћари	5,15		3,0	0,00	8,79	7,93	0,00	0,00	0,00	16,72	565
44-ост. лишћари	2,15		4,0	0,00	6,98	0,00	0,00	0,00	0,00	6,98	236
Четинари	81,73			0,89	69,41	180,38	14,73	0,00	0,00	265,41	8.971
Лишћари	18,27			0,00	33,96	25,36	0,00	0,00	0,00	59,32	2.005
УКУПНО:	100,00			0,89	103,37	205,74	14,73	0,00	0,00	324,73	10.976

ДРВНА ЗАЛИХА ПО КЛАСАМА СТАРОСТИ (m <sup>3</sup> /ha)						
					ПОВРШИНА	33,80 ha
33,80 ha					2. старосне класе	
Врста дрвећа	Класе старости у годинама				Укупно (m <sup>3</sup> )	
	1-20	21-40	41-60	61-80		
Смрча	0,00	262,34	0,00	0,00	8.867	
Бијели бор	0,00	0,89	0,00	0,00	30	
Црни бор	0,00	2,19	0,00	0,00	74	
Буква	0,00	35,62	0,00	0,00	1.204	
Племенити лишћари	0,00	16,72	0,00	0,00	565	
Остали лишћари	0,00	6,98	0,00	0,00	236	
Четинари	0,00	265,41	0,00	0,00	8.971	
Лишћари	0,00	59,32	0,00	0,00	2.005	
УКУПНО	0,00	324,73	0,00	0,00	10.976	

ГОДИШЊИ ЗАПРЕМИНСКИ ПРИРАСТ									
Врста дрвећа	ДЕБЉИНСКА КЛАСА (cm)							Свега	
	0-5	6-10	11-20	21-30	31-50	51-80	80+	По ha	На цијелој површини
	m <sup>3</sup> /ha								
Четинари	0,00	0,03	2,01	3,20	0,00	0,00	0,00	5,24	177
Лишћари	0,00	0,00	0,00	0,00	0,00	0,00	0,00	0,00	0
УКУПНО	0,00	0,03	2,01	3,20	0,00	0,00	0,00	5,24	177



**КАТЕГОРИЈА 4000 - Издавачке шуме**

Површина издавачких шума у ПЈ "Доња Дрињача" износи 1.474,29 хектара.

СТРУКТУРА УКУПНЕ ДРВНЕ ЗАЛИХЕ (м3)										
Врста дрвећа	Омјер смјесе (%)	ДЕБЉИНСКА КЛАСА у cm							Свега	
		0-5	6-10	11-20	21-30	31-50	51-80	80+	По ha	Укупно
		м3 /ha								
21-јела	0,02	0,00	0,00	0,03	0,00	0,00	0,00	0,00	0,03	43
22-смрча	0,31	0,01	0,15	0,18	0,10	0,00	0,00	0,00	0,44	651
23-бијели бор	0,15	0,00	0,00	0,02	0,07	0,12	0,00	0,00	0,21	305
24-црни бор	0,13	0,00	0,00	0,04	0,14	0,00	0,00	0,00	0,18	263
41-буква	40,43	0,58	3,17	9,41	8,61	16,88	13,46	5,55	57,65	84.990
42- храст	16,20	0,07	0,74	3,57	4,51	8,50	4,46	1,23	23,09	34.047
43-пл.лишћари	8,17	0,47	2,68	5,15	2,31	1,04	0,00	0,00	11,65	17.182
44- ост.лишћ.	23,91	0,66	5,69	11,96	8,96	5,52	1,15	0,15	34,09	50.260
45- цер	8,70	0,04	0,36	1,51	3,39	4,11	2,44	0,56	12,40	18.283
46-воћкарице	1,99	0,02	0,08	0,33	0,82	1,37	0,21	0,00	2,83	4.174
Четинари	0,60	0,01	0,15	0,27	0,31	0,12	0,00	0,00	0,86	1.262
Лишћари	99,40	1,84	12,72	31,92	28,61	37,42	21,72	7,49	141,72	208.936
УКУПНО	100,00	1,85	12,87	32,19	28,92	37,53	21,72	7,49	142,58	210.198

ГОДИШЊИ ЗАПРЕМИНСКИ ПРИРАСТ		
Врста дрвећа	Годишњи запремински прираст (м3)	
	Просјек по хектару	На цијелој површини
Четинари	0,04	59
Лишћари	5,13	7.562
УКУПНО	5,17	7.621

**КАТЕГОРИЈА 4000 - Издавачке шуме МИНИРАНО**

Површина издавачких шума у ПЈ "Доња Дрињача" износи 20,83 хектара.

СТРУКТУРА УКУПНЕ ДРВНЕ ЗАЛИХЕ (м3)										
Врста дрвећа	Омјер смјесе (%)	ДЕБЉИНСКА КЛАСА у cm							Свега	
		0-5	6-10	11-20	21-30	31-50	51-80	80+	По ha	Укупно
		м3 /ha								
41-буква	18,61	0,00	2,30	3,26	5,86	7,92	0,00	0,00	19,35	403
42- храст	21,85	0,67	1,20	3,94	10,66	6,24	0,00	0,00	22,71	473
43-пл.лишћари	3,19	0,00	0,00	0,00	3,31	0,00	0,00	0,00	3,31	69
44- ост.лишћ.	33,90	5,23	13,01	9,31	4,56	3,12	0,00	0,00	35,24	734
45- цер	22,45	1,30	0,00	9,65	4,56	7,83	0,00	0,00	23,33	486
Четинари	0,00	0,00	0,00	0,00	0,00	0,00	0,00	0,00	0,00	0
Лишћари	100,00	7,20	16,51	26,16	28,95	25,11	0,00	0,00	103,94	2.165
УКУПНО	100,00	7,20	16,51	26,16	28,95	25,11	0,00	0,00	103,94	2.165

ГОДИШЊИ ЗАПРЕМИНСКИ ПРИРАСТ		
Врста дрвећа	Годишњи запремински прираст (м3)	
	Просјек по хектару	На цијелој површини
Четинари	0,00	0
Лишћари	4,85	101
УКУПНО	4,85	101

КАТЕГОРИЈА 5000 - Површине подесне за пошумљавање и газдовање

ШИРА КАТЕГОРИЈА ШУМА	ПОВРШИНА (ha)
5000	42,63

КАТЕГОРИЈА 6000 - Површине неподесне за пошумљавање и газдовање

ШИРА КАТЕГОРИЈА ШУМА	ПОВРШИНА (ha)
6000	597,78

Површина шума неподесних за газдовање у овој широј категорији износи 597,78 хектара.

СТРУКТУРА УКУПНЕ ДРВНЕ ЗАЛИХЕ (m <sup>3</sup> )											
Врста дрвећа	Омјер смјесе (%)	Степен склопа	Бонитетни разред	ДЕБЉИНСКА КЛАСА у cm						Свега	
				6-10	11-20	21-30	31-50	51-80	80+	По ha	Укупно
				m <sup>3</sup> /ha							
22-смрча	0.58	34	5.0	0.00	0.00	0.00	0.49	0.65	0.00	1.14	491
41-буква	71.78		4.9	2.73	14.92	18.10	51.73	49.12	4.57	141.17	60.824
42-храст	3.38		5.0	1.13	1.52	1.18	1.14	0.54	1.07	6.64	2.862
43-пл.лишћ.	12.62		5.0	1.23	9.07	7.87	4.57	1.80	0.00	24.81	10.692
44-	10.21		5.0	5.21	6.29	5.15	2.32	0.36	0.00	20.08	8.651
45-цер	1.28		5.0	0.24	1.21	0.32	0.53	0.20	0.00	2.51	1.081
46-	0.16	5.0	0.03	0.19	0.00	0.00	0.00	0.00	0.31	132	
Четинари	0.58		0.00	0.00	0.00	0.49	0.65	0.00	1.14	491	
Лишћари	99.42		10.57	33.20	32.62	60.29	52.02	5.64	195.52	84.242	
УКУПНО	100.00		10.57	33.20	32.62	60.78	52.67	5.64	196.66	84.733	

ГОДИШЊИ ЗАПРЕМИНСКИ ПРИРАСТ									
Врста дрвећа	ДЕБЉИНСКА КЛАСА (cm)							Свега	
	0-5	6-10	11-20	21-30	31-50	51-80	80+	По ha	На цијелој површини
	m <sup>3</sup> /ha								
Четинари	0,00	0,00	0,03	0,00	0,02	0,00	0,00	0,05	23
Лишћари	0,00	0,11	5,17	0,59	0,86	0,53	0,06	7,32	3.152
УКУПНО	0,00	0,11	5,20	0,59	0,88	0,53	0,06	7,37	3.175

КАТЕГОРИЈА 6000 - Површине неподесне за пошумљавање и газдовање- МИНИРАНО

Површина шума неподесних за газдовање у овој широј категорији износи 17,46 хектара.

СПОРНЕ ПОВРШИНЕ – Узурпације

Површина узурпација у ПЈ "Доња Дрињача" износи 7,92 хектара.

## ➤ ПРИВРЕДНА ЈЕДИНИЦА 05 "СРЕДЊА ДРИЊАЧА"

## КАТЕГОРИЈА 1000 - Високе шуме са природном обновом

Површина високих шума са природном обновом у ПЈ "Средња Дрињача" износи 207,99 хектара.

СТРУКТУРА УКУПНЕ ДРВНЕ ЗАЛИХЕ (m <sup>3</sup> )											
Врста дрвећа	Омјер смјесе (%)	Степен склопа	Бонитетни разред	ДЕБЉИНСКА КЛАСА у cm						Свега	
				6-10	11-20	21-30	31-50	51-80	80+	По ha	Укупно
				m <sup>3</sup> /ha							
22-смрча	1,67	68	4,0	0,33	1,12	1,44	0,51	0,00	0,00	3,39	706
41-буква	86,08		3,5	6,42	14,78	23,51	55,38	61,96	12,80	174,92	36,382
42-храст	4,52		4,0	0,00	0,16	0,43	3,26	3,47	1,87	9,19	1,911
43-пл.лишћ.	0,26		4,0	0,15	0,23	0,14	0,00	0,00	0,00	0,52	109
44-ост.лишћ.	5,80		4,4	1,35	3,59	2,90	3,19	0,72	0,00	11,78	2,451
45-цер	1,45		4,4	0,14	0,01	0,18	1,67	0,92	0,00	2,95	613
46-воћкарице	0,22		5,0	0,00	0,25	0,00	0,20	0,00	0,00	0,45	93
Четинари	1,67		0,33	1,12	1,44	0,51	0,00	0,00	3,39	706	
Лишћари	98,33		8,06	19,02	27,16	63,70	67,06	14,67	199,81	41,559	
УКУПНО	100,00		8,39	20,14	28,60	64,21	67,06	14,67	203,21	42,265	

СТРУКТУРА УКУПНЕ ДРВНЕ ЗАЛИХЕ ПО КВАЛИТЕТНИМ КЛАСАМА (%)							
Врста дрвећа	УЗГОЈНО-ТЕХНИЧКА КЛАСА			ТЕХНИЧКА КЛАСА			
	I	II	III	1.	2.	3.	4.
Четинари	0,00	17,78	82,22	0,00	0,00	100,00	0,00
Лишћари	6,63	38,74	54,63	9,15	49,13	39,46	2,26

ГОДИШЊИ ЗАПРЕМИНСКИ ПРИРАСТ									
Врста дрвећа	ДЕБЉИНСКА КЛАСА (cm)							Свега	
	0-5	6-10	11-20	21-30	31-50	51-80	80+	По ha	На цијелој површини
	m <sup>3</sup> /ha								
Четинари	0,00	0,00	0,03	0,11	0,00	0,00	0,00	0,13	28
Лишћари	0,00	0,13	0,52	0,85	1,25	1,06	0,06	3,87	804
УКУПНО	0,00	0,13	0,55	0,96	1,25	1,06	0,06	4,00	832

СТРУКТУРА ПРОБНЕ ДОЗНАКЕ									
Врста дрвећа	ДЕБЉИНСКА КЛАСА (cm)							Свега	
	0-5	6-10	11-20	21-30	31-50	51-80	80+	По ha	На цијелој површини
	m <sup>3</sup> /ha								
Четинари	0,00	0,00	0,00	0,00	0,00	0,00	0,00	0,00	0
Лишћари	0,00	0,00	1,67	5,48	10,61	17,55	5,47	40,79	8,483
УКУПНО	0,00	0,00	1,67	5,48	10,61	17,55	5,47	40,79	8,483

СТРУКТУРА ПРОБНЕ ДОЗНАКЕ ПО КВАЛИТЕТНИМ КЛАСАМА (%)							
Врста дрвећа	УЗГОЈНО-ТЕХНИЧКА КЛАСА			ТЕХНИЧКА КЛАСА			
	I	II	III	1.	2.	3.	4.
Четинари	0	0	0	0	0	0	0
Лишћари	0	0	100	3	29	56	11

СТАЊЕ ПРИРОДНОГ ПОДМЛАТКА				
Врста дрвећа	Број биљака подмлатка по хектару			
	Висина (cm)		Прсни пречник	Укупно
	10-50	50-130		
Буква	11.408	1.629	917	13.954
Храстови	317	0	0	317
Остали лишћари	1.426	0	0	1.426
Цер	158	0	0	158
Четинари	0	0	0	0
Лишћари	13.309	1.629	917	15.855
УКУПНО	13.309	1.629	917	15.855

## КАТЕГОРИЈА 1000 - Високе шуме са природном обновом-МИНИРАНО

Површина високих шума са природном обновом у ПЈ "Средња Дрињача" износи 191,14 хектара.

СТРУКТУРА УКУПНЕ ДРВНЕ ЗАЛИХЕ (m <sup>3</sup> )											
Врста дрвећа	Омјер смјесе (%)	Степен склопа	Бонитетни разред	ДЕБЉИНСКА КЛАСА у cm						Свега	
				6-10	11-20	21-30	31-50	51-80	80+	По ha	Укупно
				m <sup>3</sup> /ha							
22-смрча	0,30	71	4,0	0,00	0,45	0,24	0,00	0,00	0,00	0,69	131
41-буква	77,75		3,3	3,83	19,74	38,13	65,38	44,39	5,15	176,62	33.759
42-храст	10,83		3,2	0,38	3,28	8,31	11,37	1,25	0,00	24,60	4.702
43-пл.лишћ.	1,49		3,0	0,00	3,40	0,00	0,00	0,00	0,00	3,40	649
44-ост.лишћ.	8,56		4,0	1,26	8,10	4,96	4,90	0,23	0,00	19,45	3.717
45-цер	1,06		4,0	0,52	1,05	0,29	0,54	0,00	0,00	2,41	460
Четинари	0,30			0,00	0,45	0,24	0,00	0,00	0,00	0,69	131
Лишћари	99,70			5,99	35,57	51,70	82,20	45,87	5,15	226,47	43.287
УКУПНО	100,00			5,99	36,02	51,93	82,20	45,87	5,15	227,15	43.418

ГОДИШЊИ ЗАПРЕМИНСКИ ПРИРАСТ									
Врста дрвећа	ДЕБЉИНСКА КЛАСА (cm)							Свега	
	0-5	6-10	11-20	21-30	31-50	51-80	80+	По ha	На цијелој
	m <sup>3</sup> /ha								
Четинари	0,00	0,00	0,00	0,00	0,00	0,00	0,00	0,00	0
Лишћари	0,00	0,00	0,31	2,42	3,40	1,09	0,00	7,23	1.381
УКУПНО	0,00	0,00	0,31	2,42	3,40	1,09	0,00	7,23	1.381

## КАТЕГОРИЈА 3000 - Шумске културе

Површина шумских култура са процјењеном дрвном залихом у ПЈ "Средња Дрињача" износи 12,19 хектара. Укупна површина ове категорије износи 17,56 хектара.

СТРУКТУРА УКУПНЕ ДРВНЕ ЗАЛИХЕ (m <sup>3</sup> )											
Врста дрвећа	Омјер смјесе (%)	Степен склопа	Бонитетни разред	ДЕБЉИНСКА КЛАСА у cm						Свега	
				6-10	11-20	21-30	31-50	51-80	80+	По ha	Укупно
				m <sup>3</sup> /ha							
22-смрча	90,11	68	3,0	9,35	99,75	172,93	62,51	0,00	0,00	344,54	4.200
41-буква	9,33		4,3	18,95	5,00	0,00	3,12	8,61	0,00	35,68	435
44-ост.лишћари	0,56		5,0	0,00	2,13	0,00	0,00	0,00	0,00	2,13	26
Четинари	90,11			9,35	99,75	172,93	62,51	0,00	0,00	344,54	4.200
Лишћари	9,89			18,95	7,14	0,00	3,12	8,61	0,00	37,82	461
УКУПНО:	100,00			28,30	106,89	172,93	65,63	8,61	0,00	382,36	4.661

ДРВНА ЗАЛИХА ПО КЛАСАМА СТАРОСТИ (m <sup>3</sup> /ha)					
ПОВРШИНА 17,56 ha 2. старосне класе					12,19 ha
Врста дрвећа	Класе старости у годинама				Укупно (m <sup>3</sup> )
	1-20	21-40	41-60	61-80	
Смрча	0,00	344,54	0,00	0,00	4.200
Буква	0,00	35,68	0,00	0,00	435
Остали лишћари	0,00	2,13	0,00	0,00	26
Четинари	0,00	344,54	0,00	0,00	4.200
Лишћари	0,00	37,82	0,00	0,00	461
УКУПНО	0,00	382,36	0,00	0,00	4.661

СТРУКТУРА УКУПНЕ ДРВНЕ ЗАЛИХЕ ПО КВАЛИТЕТНИМ КЛАСАМА У(%)							
Врста дрвећа	УЗГОЈНО-ТЕХНИЧКА КЛАСА			ТЕХНИЧКА КЛАСА			
	I	II	III	1.	2.	3.	4.
Четинари	23,46	26,93	49,61	23,47	4,05	72,48	0,00
Лишћари	0,00	85,29	14,71	0,00	85,29	14,71	0,00

ГОДИШЊИ ЗАПРЕМИНСКИ ПРИРАСТ									
Врста дрвећа	ДЕБЉИНСКА КЛАСА (cm)							Свега	
	0-5	6-10	11-20	21-30	31-50	51-80	80+	По ha	На цијелој површини
	m <sup>3</sup> /ha								
Четинари	0,00	0,40	4,78	7,69	2,56	0,00	0,00	15,43	271
Лишћари	0,00	0,00	0,06	0,00	0,00	0,06	0,00	0,11	2
УКУПНО	0,00	0,40	4,84	7,69	2,56	0,06	0,00	15,55	273

СТРУКТУРА ПРОБНЕ ДОЗНАКЕ									
Врста Дрвећа	ДЕБЉИНСКА КЛАСА у cm							Свега	
	0-5	6-10	11-20	21-30	31-50	51-80	80+	По ha	На цијелој површини
	m <sup>3</sup> /ha								
Четинари	0,00	0,00	25,46	9,40	6,21	0,00	0,00	41,06	721
Лишћари	0,00	0,00	0,00	0,00	0,00	0,00	0,00	0,00	0
УКУПНО	0,00	0,00	25,46	9,40	6,21	0,00	0,00	41,06	721

СТРУКТУРА ПРОБНЕ ДОЗНАКЕ ПО КВАЛИТЕТНИМ КЛАСАМА (%)							
Врста дрвећа	УЗГОЈНО-ТЕХНИЧКА КЛАСА			ТЕХНИЧКА КЛАСА			
	I	II	III	1.	2.	3.	4.
Четинари	0	0	100	0	0	100	0
Лишћари	0	0	0	0	0	0	0

**КАТЕГОРИЈА 3000 - Шумске културе-МИНИРАНО**

Површина шумских култура са процјењеном дрвном залихом у ПЈ "Средња Дрињача" износи 3,83 хектара. Укупна површина ове категорије износи 3,83 хектара.

СТРУКТУРА УКУПНЕ ДРВНЕ ЗАЛИХЕ (m <sup>3</sup> )											
Врста дрвећа	Омјер смјесе (%)	Степен склопа	Бонитетни разред	ДЕБЉИНСКА КЛАСА у cm						Свега	
				6-10	11-20	21-30	31-50	51-80	80+	По ha	Укупно
				m <sup>3</sup> /ha							
22-смрча	84,88	74	3,0	0,00	65,54	128,46	15,67	0,00	0,00	209,66	803
23-бијели бор	5,60		3,0	0,00	5,48	8,36	0,00	0,00	0,00	13,84	53
24-црни бор	6,34		3,0	0,00	3,13	9,92	2,61	0,00	0,00	15,67	60
41-буква	1,48		4,0	2,61	1,04	0,00	0,00	0,00	0,00	3,66	14
42-храст	1,69		4,0	0,00	4,18	0,00	0,00	0,00	0,00	4,18	16
Четинари	96,83			0,00	74,15	146,74	18,28	0,00	0,00	239,16	916
Лишћари	3,17			2,61	5,22	0,00	0,00	0,00	0,00	7,83	30
УКУПНО:	100,00			2,61	79,37	146,74	18,28	0,00	0,00	247,00	946

ДРВНА ЗАЛИХА ПО КЛАСАМА СТАРОСТИ (m <sup>3</sup> /ha)					
ПОВРШИНА 3,83 ha 2. старосне класе					3,83 ha
Врста дрвећа	Класе старости у годинама				Укупно (m <sup>3</sup> )
	1-20	21-40	41-60	61-80	
Смрча	0,00	209,66	0,00	0,00	803
Бијели бор	0,00	13,84	0,00	0,00	53
Црни бор	0,00	15,67	0,00	0,00	60
Буква	0,00	3,66	0,00	0,00	14
Храст	0,00	4,18	0,00	0,00	16
Четинари	0,00	239,16	0,00	0,00	916
Лишћари	0,00	7,83	0,00	0,00	30
УКУПНО	0,00	247,00	0,00	0,00	946

ГОДИШЊИ ЗАПРЕМИНСКИ ПРИРАСТ									
Врста дрвећа	ДЕБЉИНСКА КЛАСА (cm)							Свега	
	0-5	6-10	11-20	21-30	31-50	51-80	80+	По ha	На цијелој површини
	m <sup>3</sup> /ha								
Четинари	0,00	0,00	2,09	6,27	1,04	0,00	0,00	9,40	36
Лишћари	0,00	0,00	0,26	0,00	0,00	0,00	0,00	0,26	1
УКУПНО	0,00	0,00	2,35	6,27	1,04	0,00	0,00	9,66	37

**КАТЕГОРИЈА 6000 - Површине неподесне за пошумљавање и газдовање**

Површина шума неподесних за газдовање у овој широј категорији износи 8,56 хектара.

**СПОРНЕ ПОВРШИНЕ – Узурпације**

Површина узурпација у ПЈ "Средња Дрињача" износи 21,20 хектара.

**СПОРНЕ ПОВРШИНЕ – Узурпације-МИНИРАНО**

Површина узурпација у ПЈ "Средња Дрињача" износи 6,00 хектара.

## ➤ ПРИВРЕДНА ЈЕДИНИЦА 06 "ТИШЧА"

## КАТЕГОРИЈА 1000 - Високе шуме са природном обновом

Површина високих шума са природном обновом у ПЈ "Тишча" износи 2.486,21 хектара.

СТРУКТУРА УКУПНЕ ДРВНЕ ЗАЛИХЕ (m3)											
Врста дрвећа	Омјер смјесе (%)	Степен склопа	Бонитетни разред	ДЕБЉИНСКА КЛАСА у cm						Свега	
				6-10	11-20	21-30	31-50	51-80	80+	По ha	Укупно
				m3/ha							
21-јела	17,63	75	3,0	0,68	5,26	10,88	33,90	16,11	0,08	66,91	166.357
22-смрча	9,47		3,2	0,34	2,20	5,23	15,41	12,43	0,33	35,94	89.344
23-б. бор	0,02		4,0	0,00	0,01	0,04	0,00	0,00	0,00	0,06	143
24-ц. бор	0,04		3,3	0,00	0,00	0,05	0,08	0,00	0,00	0,13	331
41-буква	60,87		2,7	4,46	18,60	34,90	84,48	82,87	5,70	231,02	574.376
42-храст	0,90		3,5	0,01	0,40	0,89	1,17	0,59	0,36	3,43	8.530
43-пл.лишћ.	4,95		3,7	0,43	2,19	3,94	6,96	4,58	0,70	18,80	46.749
44-ост.лишћ.	4,62		4,3	1,54	5,28	4,93	4,37	1,29	0,09	17,52	43.551
45-цер	1,50		3,6	0,12	0,76	1,60	1,97	1,05	0,19	5,69	14.152
Четинари	27,15			1,02	7,48	16,21	49,39	28,53	0,41	103,04	256.175
Лишћари	72,85		6,57	27,23	46,26	98,95	90,38	7,04	276,47	687.358	
УКУПНО	100,00		7,59	34,71	62,47	148,35	118,91	7,45	379,51	943.533	

СТРУКТУРА УКУПНЕ ДРВНЕ ЗАЛИХЕ ПО КВАЛИТЕТНИМ КЛАСАМА (%)							
Врста дрвећа	УЗГОЈНО-ТЕХНИЧКА КЛАСА			ТЕХНИЧКА КЛАСА			
	I	II	III	1.	2.	3.	4.
Четинари	5,37	40,72	53,91	15,62	49,43	34,90	0,05
Лишћари	11,41	27,69	60,90	17,50	37,35	39,72	5,43

ГОДИШЊИ ЗАПРЕМИНСКИ ПРИРАСТ									
Врста дрвећа	ДЕБЉИНСКА КЛАСА (cm)							Свега	
	0-5	6-10	11-20	21-30	31-50	51-80	80+	По ha	На цијелој површини
	m3 /ha								
Четинари	0,00	0,02	0,31	0,52	1,15	0,45	0,00	2,44	6.072
Лишћари	0,00	0,27	1,00	1,19	1,79	1,09	0,05	5,40	13.424
УКУПНО	0,00	0,29	1,31	1,71	2,94	1,54	0,06	7,84	19.496

СТРУКТУРА ПРОБНЕ ДОЗНАКЕ									
Врста дрвећа	ДЕБЉИНСКА КЛАСА (cm)							Свега	
	0-5	6-10	11-20	21-30	31-50	51-80	80+	По ha	На цијелој површини
	m3 /ha								
Четинари	0,00	0,00	0,00	0,20	3,61	7,98	0,29	12,09	30.059
Лишћари	0,00	0,80	2,71	3,04	9,14	23,25	3,71	42,66	106.067
УКУПНО	0,00	0,80	2,71	3,24	12,76	31,23	4,00	54,75	136.126

СТРУКТУРА ПРОБНЕ ДОЗНАКЕ ПО КВАЛИТЕТНИМ КЛАСАМА (%)							
Врста дрвећа	УЗГОЈНО-ТЕХНИЧКА КЛАСА			ТЕХНИЧКА КЛАСА			
	I	II	III	1.	2.	3.	4.
Четинари	1	38	61	22	59	20	0
Лишћари	1	22	77	9	36	36	19

СТАЊЕ ПРИРОДНОГ ПОДМЛАТКА				
Врста дрвећа	Број биљака подмлатка по хектару			
	Висина (cm)		Прсни пречник	Укупно
	10-50	50-130	0-5 cm	
Јела	724	131	116	971
Смрча	31	31	42	104
Буква	3.289	876	725	4.890
Храстови	238	6	35	279
Племенити лишћ.	807	194	180	1.181
Остали лишћари	838	388	137	1.363
Цер	145	38	11	194
Четинари	755	162	158	1.075
Лишћари	5.317	1.502	1.088	7.907
УКУПНО	6.072	1.664	1.246	8.982

## КАТЕГОРИЈА 3000 - Шумске културе

Површина шумских култура са процеђеном дрвном залихом у ПЈ "Тишча" износи 290,45 хектара. Укупна површина ове категорије износи 297,68 хектара.

СТРУКТУРА УКУПНЕ ДРВНЕ ЗАЛИХЕ (m <sup>3</sup> )											
Врста дрвећа	Омјер смјесе (%)	Степен Бонитетни разред	ДЕБЉИНСКА КЛАСА у cm						Свега		
			6-10	11-20	21-30	31-50	51-80	80+	По ha	Укупно	
			m <sup>3</sup> /ha								
21-јела	0,13	80	4,0	0,00	0,05	0,41	0,00	0,00	0,00	0,46	133
22-смрча	45,37		3,0	3,03	36,37	72,01	40,84	2,17	0,23	154,65	44.919
23-бијели бор	14,29		3,0	0,49	13,40	28,98	5,83	0,00	0,00	48,70	14.145
24-црни бор	19,44		3,0	0,07	6,89	21,60	35,25	2,46	0,00	66,26	19.245
41-буква	9,61		3,2	2,76	6,31	8,86	10,10	3,95	0,73	32,77	9.517
42-храст	1,06		4,2	0,33	0,61	0,19	0,47	0,55	1,49	3,63	1.053
43-пл.лишћари	1,81		4,1	0,25	1,58	2,18	1,63	0,55	0,00	6,18	1.796
44-ост.лишћари	6,36		4,2	4,41	8,90	4,49	3,26	0,61	0,00	21,68	6.298
45-цер	1,92		4,1	1,09	2,02	2,16	1,04	0,24	0,00	6,56	1.905
Четинари	79,22			3,59	56,72	123,00	81,91	4,63	0,23	270,07	78.442
Лишћари	20,77		8,85	19,43	17,87	16,49	5,90	2,21	70,82	20.569	
УКУПНО:	100,00		12,44	76,14	140,87	98,40	10,53	2,44	340,89	99.011	

ДРВНА ЗАЛИХА ПО КЛАСАМА СТАРОСТИ (m <sup>3</sup> /ha)					
Врста дрвећа	Класе старости у годинама				Укупно(m <sup>3</sup> )
	ПОВРШИНА 2. старосне класе		3. старосне класе		
	1-20	21-40	41-60	61-80	
	180,07 ha		110,38 ha		
	297,68 ha				
Јела	0,00	0,42	0,53	0,00	133
Смрча	0,00	125,59	202,07	0,00	44.919
Бијели бор	0,00	75,30	5,30	0,00	14.145
Црни бор	0,00	9,80	158,36	0,00	19.245
Буква	0,00	33,33	31,84	0,00	9.517
Храст	0,00	1,68	6,79	0,00	1.053
Племенити лишћари	0,00	5,54	7,24	0,00	1.796
Остали лишћари	0,00	25,53	15,40	0,00	6.298
Цер	0,00	8,12	4,01	0,00	1.905
Четинари	0,00	211,11	366,25	0,00	78.442
Лишћари	0,00	74,20	65,29	0,00	20.569
УКУПНО	0,00	285,32	431,55	0,00	99.011



СТРУКТУРА УКУПНЕ ДРВНЕ ЗАЛИХЕ ПО КВАЛИТЕТНИМ КЛАСАМА У (%)							
Врста дрвећа	УЗГОЈНО-ТЕХНИЧКА КЛАСА			ТЕХНИЧКА КЛАСА			
	I	II	III	1.	2.	3.	4.
Четинари	10,34	19,65	70,01	12,33	12,83	73,89	0,95
Лишћари	0,64	4,99	94,37	0,65	11,26	71,54	16,55

ГОДИШЊИ ЗАПРЕМИНСКИ ПРИРАСТ									
Врста дрвећа	ДЕБЉИНСКА КЛАСА (cm)							Свега	
	0-5	6-10	11-20	21-30	31-50	51-80	80+	По ha	На цијелој површини
	m <sup>3</sup> /ha								
Четинари	0,00	0,24	2,47	4,43	2,54	0,04	0,00	9,72	2.894
Лишћари	0,00	0,47	0,79	0,44	0,17	0,13	0,02	2,02	601
УКУПНО	0,00	0,71	3,25	4,88	2,71	0,17	0,02	11,74	3.495

СТРУКТУРА ПРОБНЕ ДОЗНАКЕ									
Врста дрвећа	ДЕБЉИНСКА КЛАСА у cm							Свега	
	0-5	6-10	11-20	21-30	31-50	51-80	80+	По ha	На цијелој површини
	m <sup>3</sup> /ha								
Четинари	0,00	0,10	4,80	7,16	6,88	0,87	0,60	20,42	6.078
Лишћари	0,00	1,37	1,32	0,25	1,04	8,16	1,55	13,68	4.072
УКУПНО	0,00	1,47	6,12	7,41	7,92	9,03	2,15	34,10	10.150

СТРУКТУРА ПРОБНЕ ДОЗНАКЕ ПО КВАЛИТЕТНИМ КЛАСАМА(%)							
Врста дрвећа	УЗГОЈНО-ТЕХНИЧКА КЛАСА			ТЕХНИЧКА КЛАСА			
	I	II	III	1.	2.	3.	4.
Четинари	-	10	90	6	8	75	11
Лишћари	-	18	82	0	18	48	34

## КАТЕГОРИЈА 4000 - Издавачке шуме

Површина издавачких шума у ПЈ "Тишча" износи 47,76 хектара.

СТРУКТУРА УКУПНЕ ДРВНЕ ЗАЛИХЕ (m <sup>3</sup> )										
Врста дрвећа	Омјер смјесе (%)	ДЕБЉИНСКА КЛАСА у cm							Свега	
		0-5	6-10	11-20	21-30	31-50	51-80	80+	По ha	Укупно
		m <sup>3</sup> /ha								
41-буква	85,64	0,13	27,74	52,89	28,92	24,23	14,32	0,00	148,22	7.079
43-пл.лишћари	0,15	0,00	0,25	0,00	0,00	0,00	0,00	0,00	0,25	12
44- ост.лишћ.	7,86	0,00	1,15	10,43	1,34	0,69	0,00	0,00	13,61	650
45- цер	6,35	0,00	1,01	4,59	2,66	2,74	0,00	0,00	10,99	525
Четинари	0,00	0,00	0,00	0,00	0,00	0,00	0,00	0,00	0,00	0
Лишћари	100,00	0,13	30,15	67,90	32,91	27,66	14,32	0,00	173,07	8.266
УКУПНО	100,00	0,13	30,15	67,90	32,91	27,66	14,32	0,00	173,07	8.266

ГОДИШЊИ ЗАПРЕМИНСКИ ПРИРАСТ		
Врста дрвећа	Годишњи запремински прираст (m <sup>3</sup> )	
	Просјек по хектару	На цијелој површини
Четинари	0,00	0
Лишћари	5,28	252
УКУПНО	5,28	252

**КАТЕГОРИЈА 5000 - Површине подесне за пошумљавање и газдовање**

ШИРА КАТЕГОРИЈА ШУМА	ПОВРШИНА (ha)
5000	5,15

**КАТЕГОРИЈА 6000 - Површине неподесне за пошумљавање и газдовање**

ШИРА КАТЕГОРИЈА ШУМА	ПОВРШИНА (ha)
6000	144,41

Површина шума неподесних за газдовање у овој широј категорији износи 144,41 хектара.

СТРУКТУРА УКУПНЕ ДРВНЕ ЗАЛИХЕ (m <sup>3</sup> )											
Врста дрвећа	Омјер смјесе (%)	Степен склопа	Бонитетни разред	ДЕБЉИНСКА КЛАСА у cm						Свега	
				6-10	11-20	21-30	31-50	51-80	80+	По ha	Укупно
				m <sup>3</sup> /ha							
21-јела	1,07	25	4,0	0,00	0,00	0,00	3,01	0,00	0,00	3,01	303
22-смрча	1,36		4,0	0,00	0,00	0,00	3,83	0,00	0,00	3,83	385
41-буква	68,63		4,1	3,49	3,09	2,98	55,48	124,39	3,34	192,77	19.383
43-пл.лишћ.	13,60		4,9	0,00	6,78	4,26	14,69	12,46	0,00	38,19	3.840
44-ост.лишћ.	15,33		5,0	3,59	3,92	20,06	15,49	0,00	0,00	43,06	4.330
Четинари	2,44			0,00	0,00	0,00	6,84	0,00	0,00	6,84	688
Лишћари	97,56			7,08	13,79	27,30	85,67	136,85	3,34	274,02	27.553
УКУПНО	100,00			7,08	13,79	27,30	92,51	136,85	3,34	280,87	28.241

ГОДИШЊИ ЗАПРЕМИНСКИ ПРИРАСТ									
Врста дрвећа	ДЕБЉИНСКА КЛАСА (cm)							Свега	
	0-5	6-10	11-20	21-30	31-50	51-80	80+	По ha	На цијелој површини
	m <sup>3</sup> /ha								
Четинари	0,00	0,00	0,13	0,00	0,11	0,00	0,00	0,24	24
Лишћари	0,00	0,00	6,14	0,03	1,06	1,24	0,00	8,47	852
УКУПНО	0,00	0,00	6,27	0,03	1,17	1,24	0,00	8,71	876

**СПОРНЕ ПОВРШИНЕ – Узурпације**

Површина узурпација у ПЈ "Тишча" износи 1,12 хектара.

➤ ПРИВРЕДНА ЈЕДИНИЦА 07 "СТУДЕНИ ЈАДАР-ДУБНИЦА"

КАТЕГОРИЈА 1000 - Високе шуме са природном обновом

Површина високих шума са природном обновом у ПЈ "Студени Јадар-Дубница" износи 2.436,01 хектара.

СТРУКТУРА УКУПНЕ ДРВНЕ ЗАЛИХЕ (m3)											
Врста дрвећа	Омјер смјесе (%)	Степен склопа	Бонитетни разред	ДЕБЉИНСКА КЛАСА у cm						Свега	
				6-10	11-20	21-30	31-50	51-80	80+	По ha	Укупно
				m3/ha							
21-јела	1,17	77	3,0	0,06	0,75	0,92	1,29	0,42	0,00	3,44	8,379
22-смрча	0,80		3,0	0,05	0,41	0,55	0,87	0,46	0,02	2,35	5,730
23-б. бор	0,01		3,0	0,00	0,00	0,03	0,00	0,00	0,00	0,03	80
24-ц. бор	0,02		3,0	0,00	0,00	0,03	0,02	0,00	0,00	0,05	118
41-буква	78,68		2,8	4,31	19,86	36,58	87,50	74,93	7,21	230,41	561,269
42-храст	4,48		3,0	0,23	1,36	2,50	5,65	3,15	0,22	13,11	31,925
43-пл.лишћ.	3,10		3,0	0,16	0,93	2,03	3,70	2,16	0,10	9,08	22,121
44-ост.лишћ.	6,19		3,7	1,11	5,35	5,72	4,60	1,23	0,11	18,13	44,162
45-цер	5,48		3,2	0,22	2,16	4,51	6,07	2,58	0,52	16,06	39,120
46-воћкарице	0,06		4,0	0,01	0,08	0,05	0,01	0,01	0,00	0,17	418
Четинари	2,01			0,11	1,16	1,53	2,17	0,88	0,02	5,87	14,307
Лишћари	97,99			6,03	29,75	51,39	107,54	84,05	8,16	286,95	699,015
УКУПНО	100,00			6,14	30,91	52,92	109,71	84,93	8,18	292,82	713,322

СТРУКТУРА УКУПНЕ ДРВНЕ ЗАЛИХЕ ПО КВАЛИТЕТНИМ КЛАСАМА (%)							
Врста дрвећа	УЗГОЈНО-ТЕХНИЧКА КЛАСА			ТЕХНИЧКА КЛАСА			
	I	II	III	1.	2.	3.	4.
Четинари	0,00	17,08	82,92	0,00	19,80	80,20	0,00
Лишћари	24,28	27,28	48,44	34,03	23,99	34,04	7,94

ГОДИШЊИ ЗАПРЕМИНСКИ ПРИРАСТ									
Врста дрвећа	ДЕБЉИНСКА КЛАСА (cm)							Свега	
	0-5	6-10	11-20	21-30	31-50	51-80	80+	По ha	На цијелој површини
	m3 /ha								
Четинари	0,00	0,00	0,03	0,04	0,04	0,01	0,00	0,12	289
Лишћари	0,00	0,20	0,87	1,36	2,12	1,15	0,06	5,77	14,061
УКУПНО	0,00	0,20	0,90	1,40	2,16	1,17	0,06	5,89	14,350

СТРУКТУРА ПРОБНЕ ДОЗНАКЕ									
Врста дрвећа	ДЕБЉИНСКА КЛАСА (cm)							Свега	
	0-5	6-10	11-20	21-30	31-50	51-80	80+	По ha	На цијелој површини
	m3 /ha								
Четинари	0,00	0,00	0,00	0,00	0,00	0,11	0,00	0,11	275
Лишћари	0,00	0,64	1,71	2,94	7,79	19,78	3,91	36,78	89,594
УКУПНО	0,00	0,64	1,71	2,94	7,79	19,89	3,91	36,89	89,869

СТРУКТУРА ПРОБНЕ ДОЗНАКЕ ПО КВАЛИТЕТНИМ КЛАСАМА(%)							
Врста дрвећа	УЗГОЈНО-ТЕХНИЧКА КЛАСА			ТЕХНИЧКА КЛАСА			
	I	II	III	1.	2.	3.	4.
Четинари	0	0	100	0	0	100	0
Лишћари	3	28	69	19	28	30	23

СТАЊЕ ПРИРОДНОГ ПОДМЛАТКА				
Врста дрвећа	Број биљака подмлатка по хектару			
	Висина (cm)		Прсни пречник	Укупно
	10-50	50-130	0-5 cm	
Јела	56	7	0	63
Смрча	33	0	0	33
Буква	2.199	1.114	2.097	5.410
Храстови	391	81	186	658
Племенити лишћ.	603	115	57	775
Остали лишћари	614	331	706	1.651
Цер	123	68	163	354
Четинари	89	7	0	96
Лишћари	3.930	1.709	3.209	8.848
УКУПНО	4.019	1.716	3.209	8.944

## КАТЕГОРИЈА 1000 - Високе шуме са природном обновом-МИНИРАНО

Површина високих шума са природном обновом у ПЈ "Студени Јадар-Дубница" износи 198,84 хектара.

СТРУКТУРА УКУПНЕ ДРВНЕ ЗАЛИХЕ (m <sup>3</sup> )											
Врста дрвећа	Омјер смјесе (%)	Степен склопа	Бонитетни разред	ДЕБЉИНСКА КЛАСА у cm						Свега	
				6-10	11-20	21-30	31-50	51-80	80+	По ha	Укупно
				m <sup>3</sup> /ha							
24-ц. бор	1,17	77	3,0	0,00	0,00	2,06	0,99	0,00	0,00	3,05	606
41-буква	70,25		3,0	3,52	17,28	18,59	88,84	53,99	0,00	182,21	36.231
42-храст	4,80		3,0	0,00	2,47	5,61	4,38	0,00	0,00	12,46	2.477
43-пл. лишћ.	4,05		3,0	0,00	2,57	0,00	7,92	0,00	0,00	10,50	2.087
44-ост. лишћ.	3,91		3,8	1,71	3,63	4,80	0,00	0,00	0,00	10,13	2.015
45-цер	15,82		3,5	0,60	8,85	16,78	14,82	0,00	0,00	41,04	8.161
Четинари	1,17				0,00	0,00	2,06	0,99	0,00	0,00	3,05
Лишћари	98,83			5,83	34,80	45,77	115,96	53,99	0,00	256,34	50.971
УКУПНО	100,00			5,83	34,80	47,83	116,94	53,99	0,00	259,39	51.577

ГОДИШЊИ ЗАПРЕМИНСКИ ПРИРАСТ									
Врста дрвећа	ДЕБЉИНСКА КЛАСА (cm)							Свега	
	0-5	6-10	11-20	21-30	31-50	51-80	80+	По ha	На цијелој површини
	m <sup>3</sup> /ha								
Четинари	0,00	0,00	0,00	0,10	0,05	0,00	0,00	0,15	29
Лишћари	0,00	0,15	0,74	1,12	2,56	0,54	0,00	5,10	1.014
УКУПНО	0,00	0,15	0,74	1,22	2,61	0,54	0,00	5,25	1.043

**КАТЕГОРИЈА 3000 - Шумске културе**

Површина шумских култура са процјењеном дрвном залихом у ПЈ "Студени Јадар-Дубница" износи 275,63 хектара. Укупна површина ове категорије износи 320,44 хектара.

СТРУКТУРА УКУПНЕ ДРВНЕ ЗАЛИХЕ (m <sup>3</sup> )											
Врста дрвећа	Омјер смјесе (%)	Степен склопа	Бонитетни разред	ДЕБЉИНСКА КЛАСА у cm						Свега	
				6-10	11-20	21-30	31-50	51-80	80+	По ha	Укупно
				m <sup>3</sup> /ha							
22-смрча	26,36	75	3,0	1,68	21,01	41,93	16,73	1,54	0,00	82,89	22,847
23-бијели бор	10,82		3,0	0,19	9,94	20,77	2,85	0,28	0,00	34,02	9,378
24-црни бор	49,12		2,8	1,10	16,56	57,20	76,40	3,14	0,00	154,44	42,568
41-буква	5,23		3,0	1,81	3,82	1,50	6,73	2,16	0,42	16,44	4,531
42-храст	3,15		3,0	0,06	1,71	1,89	2,48	2,48	1,30	9,92	2,733
43-пл.лишћари	0,19		3,0	0,05	0,15	0,00	0,25	0,13	0,00	0,59	162
44-ост.лишћари	3,54		3,5	1,98	3,58	3,57	1,41	0,12	0,47	11,13	3,068
45-цер	1,21		3,7	0,13	0,98	1,72	0,86	0,12	0,00	3,81	1,050
46-воћкарице	0,37		4,0	0,16	0,19	0,81	0,00	0,00	0,00	1,16	320
Четинари	86,31				2,96	47,51	119,90	95,97	4,96	0,00	271,35
Лишћари	13,69			4,19	10,43	9,49	11,73	5,01	2,19	43,04	11,864
УКУПНО:	100,00			7,15	57,94	129,39	107,71	9,97	2,19	314,40	86,657

ДРВНА ЗАЛИХА ПО КЛАСАМА СТАРОСТИ ( m <sup>3</sup> /ha)						
ПОВРШИНА 2. старосне класе					107,49 ha	
320,44 ha					3. старосне класе	168,14 ha
Врста дрвећа	Класе старости у годинама				Укупно(m <sup>3</sup> )	
	1-20	21-40	41-60	61-80		
Смрча	0,00	86,02	80,89	0,00	22,847	
Бијели бор	0,00	67,05	12,91	0,00	9,378	
Црни бор	0,00	52,40	219,67	0,00	42,568	
Буква	0,00	16,10	16,65	0,00	4,531	
Храст	0,00	3,93	13,74	0,00	2,733	
Племенити лишћари	0,00	0,73	0,50	0,00	162	
Остали лишћари	0,00	14,09	9,24	0,00	3,068	
Цер	0,00	3,54	3,98	0,00	1,050	
Воћкарице	0,00	0,43	1,63	0,00	320	
Четинари	0,00	205,47	313,47	0,00	74,793	
Лишћари	0,00	38,80	45,75	0,00	11,864	
УКУПНО	0,00	244,27	359,22	0,00	86,657	

СТРУКТУРА УКУПНЕ ДРВНЕ ЗАЛИХЕ ПО КВАЛИТЕТНИМ КЛАСАМА У (%)							
Врста дрвећа	УЗГОЈНО-ТЕХНИЧКА КЛАСА			ТЕХНИЧКА КЛАСА			
	I	II	III	1.	2.	3.	4.
Четинари	43,63	13,95	42,42	46,21	11,39	39,10	3,30
Лишћари	19,51	21,14	59,35	23,23	16,72	44,69	15,36

ГОДИШЊИ ЗАПРЕМИНСКИ ПРИРАСТ									
Врста дрвећа	ДЕБЉИНСКА КЛАСА (cm)							Свега	
	0-5	6-10	11-20	21-30	31-50	51-80	80+	По ha	На цијелој површини
	m <sup>3</sup> /ha								
Четинари	0,00	0,11	1,89	3,05	1,96	0,08	0,00	7,10	2,275
Лишћари	0,00	0,20	0,37	0,34	0,22	0,12	0,00	1,25	402
УКУПНО	0,00	0,31	2,26	3,39	2,18	0,21	0,00	8,35	2,677

СТРУКТУРА ПРОБНЕ ДОЗНАКЕ									
Врста дрвећа	ДЕБЉИНСКА КЛАСА у cm							Свега	
	0-5	6-10	11-20	21-30	31-50	51-80	80+	По ha	На цијелој Површини
	m <sup>3</sup> /ha								
Четинари	0,00	0,15	5,03	3,58	1,59	0,00	0,00	10,35	3.316
Лишћари	0,00	0,55	0,66	1,42	0,39	4,64	0,00	7,66	2.454
УКУПНО	0,00	0,70	5,69	4,99	1,98	4,64	0,00	18,01	5.770

СТРУКТУРА ПРОБНЕ ДОЗНАКЕ ПО КВАЛИТЕТНИМ КЛАСАМА (%)							
Врста дрвећа	УЗГОЈНО-ТЕХНИЧКА КЛАСА			ТЕХНИЧКА КЛАСА			
	I	II	III	1.	2.	3.	4.
Четинари	0	0	100	0	13	82	5
Лишћари	0	4	96	0	4	78	18

### КАТЕГОРИЈА 3000 - Шумске културе-МИНИРАНО

Површина шумских култура са процјењеном дрвном залихом у ПЈ "Студени Јадар-Дубница" износи 1,35 хектара. Укупна површина ове категорије износи 1,35 хектара.

СТРУКТУРА УКУПНЕ ДРВНЕ ЗАЛИХЕ (m <sup>3</sup> )											
Врста дрвећа	Омјер смјесе (%)	Степен склопе	Бонитетни разред	ДЕБЉИНСКА КЛАСА у cm						Свега	
				6-10	11-20	21-30	31-50	51-80	80+	По ha	Укупно
				m <sup>3</sup> /ha							
22-смрча	70,92	78	3,0	0,00	74,07	0,00	0,00	0,00	0,00	74,07	100
41-буква	21,28		3,0	0,00	22,22	0,00	0,00	0,00	0,00	22,22	30
44-ост. лишћари	7,80		4,0	0,00	8,15	0,00	0,00	0,00	0,00	8,15	11
Четинари	70,92			0,00	74,07	0,00	0,00	0,00	0,00	74,07	100
Лишћари	29,08			0,00	30,37	0,00	0,00	0,00	0,00	30,37	41
УКУПНО:	100,00			0,00	104,44	0,00	0,00	0,00	0,00	104,44	141

ДРВНА ЗАЛИХА ПО КЛАСАМА СТАРОСТИ (m <sup>3</sup> /ha)						
				ПОВРШИНА 1,35 ha	2. старосне класе	1,35 ha
Врста дрвећа	Класе старости у годинама				Укупно(m <sup>3</sup> )	
	1-20	21-40	41-60	61-80		
Смрча	0,00	74,07	0,00	0,00	100	
Буква	0,00	22,22	0,00	0,00	30	
Остали лишћари	0,00	8,15	0,00	0,00	11	
Четинари	0,00	74,07	0,00	0,00	100	
Лишћари	0,00	30,37	0,00	0,00	41	
УКУПНО	0,00	104,44	0,00	0,00	141	

ГОДИШЊИ ЗАПРЕМИНСКИ ПРИРАСТ									
Врста дрвећа	ДЕБЉИНСКА КЛАСА (cm)							Свега	
	0-5	6-10	11-20	21-30	31-50	51-80	80+	По ha	На цијелој површини
	m <sup>3</sup> /ha								
Четинари	0,00	0,00	2,22	0,00	0,00	0,00	0,00	2,22	3
Лишћари	0,00	0,00	0,74	0,00	0,00	0,00	0,00	0,74	1
УКУПНО	0,00	0,00	2,96	0,00	0,00	0,00	0,00	2,96	4

**КАТЕГОРИЈА 4000 - изданацке шуме**

Површина изданацких шума у ПЈ "Студени Јадар-Дубница" износи 277,67 хектара.

СТРУКТУРА УКУПНЕ ДРВНЕ ЗАЛИХЕ (м3)										
Врста дрвећа	Омјер смјесе (%)	ДЕБЉИНСКА КЛАСА у cm							Свега	
		0-5	6-10	11-20	21-30	31-50	51-80	80+	По ha	Укупно
		m3 /ha								
21-јела	0,17	0,00	0,06	0,12	0,14	0,00	0,00	0,00	0,32	90
23-б.бор	0,20	0,00	0,00	0,08	0,13	0,17	0,00	0,00	0,37	104
24-ц.бор	0,07	0,00	0,00	0,00	0,13	0,00	0,00	0,00	0,13	36
41-буква	51,92	0,37	3,63	14,61	28,55	27,76	19,61	3,27	97,80	27.155
42- храст	9,40	0,00	0,35	3,14	4,38	5,64	3,90	0,29	17,71	4.917
43-пл.лишћари	1,41	0,00	0,52	1,20	0,81	0,13	0,00	0,00	2,65	736
44- ост.лишћ.	19,80	0,04	4,70	16,14	9,19	5,23	1,24	0,74	37,29	10.353
45- цер	16,99	0,02	2,06	6,66	13,15	7,57	2,14	0,38	31,99	8.884
46-воћкарице	0,05	0,00	0,00	0,00	0,00	0,09	0,00	0,00	0,09	25
Четинари	0,44	0,00	0,06	0,21	0,40	0,17	0,00	0,00	0,83	230
Лишћари	99,56	0,44	11,27	41,74	56,09	46,43	26,88	4,68	187,52	52.070
УКУПНО	100,00	0,44	11,32	41,95	56,49	46,59	26,88	4,68	188,35	52.300

ГОДИШЊИ ЗАПРЕМИНСКИ ПРИРАСТ		
Врста дрвећа	Годишњи запремински прираст (m3)	
	Просјек по хектару	На цијелој површини
Четинари	0,02	6
Лишћари	5,43	1.507
УКУПНО	5,45	1.513

**КАТЕГОРИЈА 4000 - Изданацке шуме-МИНИРАНО**

Површина изданацких шума у ПЈ "Студени Јадар-Дубница" износи 58,24 хектара.

СТРУКТУРА УКУПНЕ ДРВНЕ ЗАЛИХЕ (м3)										
Врста дрвећа	Омјер смјесе (%)	ДЕБЉИНСКА КЛАСА у cm							Свега	
		0-5	6-10	11-20	21-30	31-50	51-80	80+	По ha	Укупно
		m3 /ha								
41-буква	33,14	0,00	0,00	12,53	7,37	22,70	0,00	0,00	42,60	2.481
44- ост.лишћ.	54,69	0,00	40,75	20,47	9,10	0,00	0,00	0,00	70,31	4.095
45- цер	12,17	0,00	2,94	6,08	6,63	0,00	0,00	0,00	15,64	911
Четинари	0,00	0,00	0,00	0,00	0,00	0,00	0,00	0,00	0,00	0
Лишћари	100,00	0,00	43,68	39,08	23,09	22,70	0,00	0,00	128,55	7.487
УКУПНО	100,00	0,00	43,68	39,08	23,09	22,70	0,00	0,00	128,55	7.487

ГОДИШЊИ ЗАПРЕМИНСКИ ПРИРАСТ		
Врста дрвећа	Годишњи запремински прираст (m3)	
	Просјек по хектару	На цијелој површини
Четинари	0,00	0
Лишћари	4,96	289
УКУПНО	4,96	289

КАТЕГОРИЈА 5000 - Површине подесне за пошумљавање и газдовање

ШИРА КАТЕГОРИЈА ШУМА	ПОВРШИНА (ha)
5000	19,45

КАТЕГОРИЈА 6000 - Површине неподесне за пошумљавање и газдовање

ШИРА КАТЕГОРИЈА ШУМА	ПОВРШИНА (ha)
6000	293,08

Површина шума неподесних за газдовање у овој широј категорији износи 293,08 хектара.

СТРУКТУРА УКУПНЕ ДРВНЕ ЗАЛИХЕ (m <sup>3</sup> )											
Врста дрвећа	Омјер смјесе (%)	Степен склопа	Бонитетни разред	ДЕБЉИНСКА КЛАСА у cm						Свега	
				6-10	11-20	21-30	31-50	51-80	80+	По ha	Укупно
				m <sup>3</sup> /ha							
41-буква	80,39	17	4,7	1,12	8,63	13,29	49,92	97,49	25,72	196,37	30.059
43-пл.лишћ.	19,60		4,8	0,00	0,80	16,73	13,32	17,04	0,00	47,88	7.329
Четинари	0,00		0,00	0,00	0,00	0,00	0,00	0,00	0,00	0,00	0
Лишћари	100,00		1,12	9,43	30,03	63,24	114,53	25,72	244,25	37.388	
УКУПНО	100,00		1,12	9,43	30,03	63,24	114,53	25,72	244,25	37.388	

ГОДИШЊИ ЗАПРЕМИНСКИ ПРИРАСТ									
Врста дрвећа	ДЕБЉИНСКА КЛАСА (cm)							Свега	
	0-5	6-10	11-20	21-30	31-50	51-80	80+	По ha	На цијелој површини
	m <sup>3</sup> /ha								
Четинари	0,00	0,00	0,00	0,00	0,00	0,00	0,00	0,00	0
Лишћари	0,00	0,03	6,12	0,67	0,67	1,27	0,20	8,96	1.372
УКУПНО	0,00	0,03	6,12	0,67	0,67	1,27	0,20	8,96	1.372

СПОРНЕ ПОВРШИНЕ – Узурпације

Површина узурпација у ПЈ "Студени Јадар-Дубница" износи 0,39 хектара.



➤ **ПРИВРЕДНА ЈЕДИНИЦА 08 "КРАВИЦА-ПОЛОМ"**

**КАТЕГОРИЈА 1000 - Високе шуме са природном обновом**

Површина високих шума са природном обновом у ПЈ "Кравица-Полом" износи 211,77 хектара.

СТРУКТУРА УКУПНЕ ДРВНЕ ЗАЛИХЕ (m3)											
Врста дрвећа	Омјер смјесе (%)	Степен склопа	Бонитетни разред	ДЕБЉИНСКА КЛАСА у cm						Свега	
				6-10	11-20	21-30	31-50	51-80	80+	По ha	Укупно
				m3/ha							
41-буква	87,13	73	2,6	0,92	4,57	29,19	112,04	101,68	12,29	260,69	55.207
42-храст	1,14		3,0	0,19	0,23	0,54	1,53	0,62	0,28	3,40	721
43-пл.лишћ.	1,68		3,0	0,16	0,41	2,06	2,40	0,00	0,00	5,03	1.065
44-ост.лишћ.	8,16		3,9	0,95	6,47	9,15	5,36	1,89	0,57	24,40	5.168
45-цер	1,90		3,5	0,00	0,00	0,00	2,18	3,50	0,00	5,67	1.201
Четинари	0,00		0,00	0,00	0,00	0,00	0,00	0,00	0,00	0	
Лишћари	100,00		2,22	11,68	40,95	123,51	107,70	13,14	299,20	63.362	
УКУПНО	100,00		2,22	11,68	40,95	123,51	107,70	13,14	299,20	63.362	

СТРУКТУРА УКУПНЕ ДРВНЕ ЗАЛИХЕ ПО КВАЛИТЕТНИМ КЛАСАМА (%)							
Врста дрвећа	УЗГОЈНО-ТЕХНИЧКА КЛАСА			ТЕХНИЧКА КЛАСА			
	I	II	III	1.	2.	3.	4.
Четинари	-	-	-	-	-	-	-
Лишћари	18,39	47,35	34,26	31,37	42,19	22,07	4,37

ГОДИШЊИ ЗАПРЕМИНСКИ ПРИРАСТ									
Врста дрвећа	ДЕБЉИНСКА КЛАСА (cm)							Свега	
	0-5	6-10	11-20	21-30	31-50	51-80	80+	По ha	На цијелој површини
	m3 /ha								
Четинари	0,00	0,00	0,00	0,00	0,00	0,00	0,00	0,00	0
Лишћари	0,00	0,05	0,19	0,46	1,42	1,38	0,25	3,74	793
УКУПНО	0,00	0,05	0,19	0,46	1,42	1,38	0,25	3,74	793

СТРУКТУРА ПРОБНЕ ДОЗНАКЕ									
Врста дрвећа	ДЕБЉИНСКА КЛАСА (cm)							Свега	
	0-5	6-10	11-20	21-30	31-50	51-80	80+	По ha	На цијелој површини
	m3 /ha								
Четинари	0,00	0,00	0,00	0,00	0,00	0,00	0,00	0,00	0
Лишћари	0,00	0,25	0,30	1,26	1,99	29,53	14,16	47,48	10.054
УКУПНО	0,00	0,25	0,30	1,26	1,99	29,53	14,16	47,48	10.054

СТРУКТУРА ПРОБНЕ ДОЗНАКЕ ПО КВАЛИТЕТНИМ КЛАСАМА (%)							
Врста дрвећа	УЗГОЈНО-ТЕХНИЧКА КЛАСА			ТЕХНИЧКА КЛАСА			
	I	II	III	1.	2.	3.	4.
Четинари	0	0	0	0	0	0	0
Лишћари	0	28	72	5	64	17	14

СТАЊЕ ПРИРОДНОГ ПОДМЛАТКА					
Врста дрвећа	Број биљака подмлатка по хектару				
	Висина (cm)		Прсни пречник		Укупно
	10-50	50-130	0-5 cm		
Буква	4.389	743	1.135		6.267
Племенисти лишћ.	351	1.381	538		2.270
Четинари	0	0	0		0
Лишћари	4.740	2.124	1.673		8.537
УКУПНО	4.740	2.124	1.673		8.537

**КАТЕГОРИЈА 4000 - Изданачке шуме**

Површина изданачких шума у ПЈ "Кравица-Полом" износи 73,66 хектара.

СТРУКТУРА УКУПНЕ ДРВНЕ ЗАЛИХЕ (м3)										
Врста дрвећа	Омјер смјесе (%)	ДЕБЉИНСКА КЛАСА у cm							Свега	
		0-5	6-10	11-20	21-30	31-50	51-80	80+	По ha	Укупно
		m3 /ha								
22-смрча	0,07	0,00	0,00	0,11	0,00	0,00	0,00	0,00	0,11	8
41-буква	50,83	0,05	0,54	3,24	10,17	31,05	32,08	6,26	83,40	6.143
42- храст	3,35	0,04	0,07	0,00	3,07	2,32	0,00	0,00	5,50	405
43-пл.лишћари	2,32	0,22	0,19	0,84	1,47	1,10	0,00	0,00	3,80	280
44- ост.лишћ.	39,20	0,45	3,46	17,81	17,16	19,22	3,90	2,31	64,31	4.737
45- пер	3,76	0,07	0,00	0,80	0,83	4,48	0,00	0,00	6,18	455
46-воћкарице	0,46	0,10	0,10	0,15	0,42	0,00	0,00	0,00	0,76	56
Четинари	0,07	0,00	0,00	0,11	0,00	0,00	0,00	0,00	0,11	8
Лишћари	99,93	0,92	4,36	22,85	33,11	58,17	35,98	8,57	163,94	12.076
УКУПНО	100,00	0,92	4,36	22,96	33,11	58,17	35,98	8,57	164,05	12.084

ГОДИШЊИ ЗАПРЕМИНСКИ ПРИРАСТ		
Врста дрвећа	Годишњи запремински прираст (м3)	
	Просјек по хектару	На цијелој површини
Четинари	0,00	0
Лишћари	5,21	384
УКУПНО	5,21	384

**КАТЕГОРИЈА 6000 - Површине неподесне за пошумљавање и газдовање**

Површина шума неподесних за газдовање у овој широј категорији износи 89,47 хектара.

СТРУКТУРА УКУПНЕ ДРВНЕ ЗАЛИХЕ (м3)												
Врста дрвећа	Омјер смјесе (%)	Степен склопа	Бонитетни разред	ДЕБЉИНСКА КЛАСА у cm						Свега		
				6-10	11-20	21-30	31-50	51-80	80+	По ha	Укупно	
				m3 /ha								
41-буква	25,05	65		5,0	0,86	11,68	22,90	0,00	2,69	0,00	38,14	3.277
42-храст	1,09			5,0	0,00	1,66	0,00	0,00	0,00	0,00	1,66	143
43-пл.лишћ.	4,38			5,0	0,72	4,35	1,59	0,00	0,00	0,00	6,67	573
44-ост.лишћ.	64,09			5,0	15,31	23,58	30,97	12,15	15,57	0,00	97,58	8.385
45-пер	5,40			5,0	0,00	3,11	5,11	0,00	0,00	0,00	8,22	706
Четинари	0,00			0,00	0,00	0,00	0,00	0,00	0,00	0		
Лишћари	100,00			16,90	44,38	60,57	12,15	18,26	0,00	152,26	13.084	
УКУПНО	100,00			16,90	44,38	60,57	12,15	18,26	0,00	152,26	13.084	

ГОДИШЊИ ЗАПРЕМИНСКИ ПРИРАСТ									
Врста дрвећа	ДЕБЉИНСКА КЛАСА (cm)							Свега	
	0-5	6-10	11-20	21-30	31-50	51-80	80+	По ha	На цијелој површини
	m3 /ha								
	0,00	0,00	0,00	0,00	0,00	0,00	0,00	0,00	0
Лишћари	0,00	0,00	5,19	0,00	0,00	0,00	0,00	5,19	446
УКУПНО	0,00	0,00	5,19	0,00	0,00	0,00	0,00	5,19	446

## ➤ ПРИВРЕДНА ЈЕДИНИЦА 09 "ГОСТЕЉА"

## КАТЕГОРИЈА 1000 - Високе шуме са природном обновом

Површина високих шума са природном обновом у ПЈ "Гостеља" износи 425,41 хектара.

СТРУКТУРА УКУПНЕ ДРВНЕ ЗАЛИХЕ (m <sup>3</sup> )											
Врста дрвећа	Омјер смјесе (%)	Степен склопа	Бонитетни разред	ДЕБЉИНСКА КЛАСА у cm						Свега	
				6-10	11-20	21-30	31-50	51-80	80+	По ha	Укупно
				m <sup>3</sup> /ha							
22-смрча	0,35	71	4,0	0,00	0,20	0,13	0,52	0,00	0,00	0,85	363
23-б. бор	0,19		4,0	0,00	0,00	0,37	0,10	0,00	0,00	0,47	201
41-буква	86,89		3,3	3,42	15,56	22,53	80,35	80,31	10,35	212,52	90.409
42-храст	5,62		3,5	0,00	0,12	1,14	7,46	4,16	0,87	13,75	5.851
43-пл.лишћ.	3,15		4,1	0,32	1,32	0,79	2,17	3,09	0,00	7,69	3.273
44-ост.лишћ.	2,92		4,1	1,22	1,54	1,70	1,88	0,65	0,16	7,15	3.041
45-цер	0,74		4,0	0,00	0,00	0,47	0,71	0,33	0,29	1,81	770
46-воћкарице	0,14		4,5	0,04	0,06	0,08	0,08	0,09	0,00	0,34	145
Четинари	0,54				0,00	0,21	0,49	0,63	0,00	0,00	1,33
Лишћари	99,46			5,00	18,60	26,72	92,65	88,63	11,67	243,27	103.489
УКУПНО	100,00			5,00	18,81	27,21	93,28	88,63	11,67	244,59	104.053

СТРУКТУРА УКУПНЕ ДРВНЕ ЗАЛИХЕ ПО КВАЛИТЕТНИМ КЛАСАМА (%)							
Врста дрвећа	УЗГОЈНО-ТЕХНИЧКА КЛАСА			ТЕХНИЧКА КЛАСА			
	I	II	III	1.	2.	3.	4.
Четинари	0,00	21,84	78,16	0,00	39,95	60,05	0,00
Лишћари	12,16	25,60	62,24	12,73	41,82	40,90	4,55

ГОДИШЊИ ЗАПРЕМИНСКИ ПРИРАСТ									
Врста дрвећа	ДЕБЉИНСКА КЛАСА (cm)							Свега	
	0-5	6-10	11-20	21-30	31-50	51-80	80+	По ha	На цијелој површини
	m <sup>3</sup> /ha								
Четинари	0,00	0,00	0,05	0,02	0,02	0,00	0,00	0,09	38
Лишћари	0,00	0,27	0,79	0,82	1,98	1,11	0,08	5,04	2.144
УКУПНО	0,00	0,27	0,83	0,84	2,00	1,11	0,08	5,13	2.182

СТРУКТУРА ПРОБНЕ ДОЗНАКЕ									
Врста дрвећа	ДЕБЉИНСКА КЛАСА (cm)							Свега	
	0-5	6-10	11-20	21-30	31-50	51-80	80+	По ha	На цијелој површини
	m <sup>3</sup> /ha								
Четинари	0,00	0,00	0,13	0,00	0,00	0,00	0,00	0,13	55
Лишћари	0,00	1,17	6,67	7,59	41,75	42,57	4,71	104,45	44.436
УКУПНО	0,00	1,17	6,80	7,59	41,75	42,57	4,71	104,58	44.491

СТРУКТУРА ПРОБНЕ ДОЗНАКЕ ПО КВАЛИТЕТНИМ КЛАСАМА (%)							
Врста дрвећа	УЗГОЈНО-ТЕХНИЧКА КЛАСА			ТЕХНИЧКА КЛАСА			
	I	II	III	1.	2.	3.	4.
Четинари	0	0	100	0	0	100	0
Лишћари	3	5	92	5	34	50	12

СТАЊЕ ПРИРОДНОГ ПОДМЛАТКА				
Врста дрвећа	Број биљака подмлатка по хектару			
	Висина (cm)		Прсни пречник 0-5 cm	Укупно
	10-50	50-130		
Буква	8.000	1.572	1.210	10.782
Храстови	1.436	124	0	1.560
Племенити лишћ.	479	165	233	877
Остали лишћари	479	207	23	709
Цер	684	414	233	1.331
Четинари	0	0	0	0
Лишћари	11.078	2.482	1.699	15.259
УКУПНО	11.078	2.482	1.699	15.259

## КАТЕГОРИЈА 1000 - Високе шуме са природном обновом-МИНИРАНО

Површина високих шума са природном обновом у ПЈ "Гостеља" износи 272,19 хектара.

СТРУКТУРА УКУПНЕ ДРВНЕ ЗАЛИХЕ (m <sup>3</sup> )											
Врста дрвећа	Омјер смјесе (%)	Степен склопа	Бонитетни разред	ДЕБЉИНСКА КЛАСА у cm						Свега	
				6-10	11-20	21-30	31-50	51-80	80+	По ha	Укупно
				m <sup>3</sup> /ha							
41-буква	81,41	73	3,1	4,64	16,93	30,09	77,25	101,66	9,95	240,52	65,467
42-храст	9,32		3,2	0,00	1,21	5,78	15,58	4,96	0,00	27,53	7,494
43-пл.лишћ.	7,53		4,0	1,26	5,21	9,95	5,28	0,55	0,00	22,24	6,054
44-ост.лишћ.	1,33		4,0	0,47	0,58	0,24	2,62	0,00	0,00	3,92	1,067
46-воћкарице	0,42		4,0	0,00	0,00	0,00	0,00	1,23	0,00	1,23	335
Четинари	0,00		0,00	0,00	0,00	0,00	0,00	0,00	0,00	0,00	0
Лишћари	100,00	6,37	23,93	46,06	100,73	108,41	9,95	295,44	80,417		
УКУПНО	100,00	6,37	23,93	46,06	100,73	108,41	9,95	295,44	80,417		

ГОДИШЊИ ЗАПРЕМИНСКИ ПРИРАСТ									
Врста дрвећа	ДЕБЉИНСКА КЛАСА (cm)							Свега	
	0-5	6-10	11-20	21-30	31-50	51-80	80+	По ha	На цијелој површини
	m <sup>3</sup> /ha								
Четинари	0,00	0,00	0,00	0,00	0,00	0,00	0,00	0,00	0
Лишћари	0,00	0,15	1,09	1,06	2,18	1,55	0,00	6,04	1,644
УКУПНО	0,00	0,15	1,09	1,06	2,18	1,55	0,00	6,04	1,644

## КАТЕГОРИЈА 3000 – Шумске културе

Површина шумских култура са процјењеном дрвном залихом у ПЈ "Гостеља" износи 49,88 хектара. Укупна површина ове категорије износи 49,88 хектар.

СТРУКТУРА УКУПНЕ ДРВНЕ ЗАЛИХЕ (m <sup>3</sup> )											
Врста дрвећа	Омјер смјесе (%)	Степен склопа	Бонитетни разред	ДЕБЉИНСКА КЛАСА у cm						Свега	
				6-10	11-20	21-30	31-50	51-80	80+	По ha	Укупно
				m <sup>3</sup> /ha							
22-смрча	15,15	72	3,2	1,72	14,43	18,91	4,79	0,00	0,00	39,86	1,988
23-бијели бор	3,79		3,5	0,00	2,06	4,87	3,03	0,00	0,00	9,96	497
24-црни бор	72,67		3,0	0,46	33,64	124,50	32,64	0,00	0,00	191,24	9,539
41-буква	5,07		4,8	2,93	5,11	3,17	0,28	1,86	0,00	13,35	666
42-храст	0,88		5,0	0,06	0,28	0,00	0,00	0,72	1,26	2,33	116
44-ост.лишћари	2,10		5,0	0,16	0,94	2,77	0,26	1,40	0,00	5,51	275
46-воћкарице	0,34		5,0	0,00	0,00	0,88	0,00	0,00	0,00	0,88	44
Четинари	91,61		2,19	50,14	148,28	40,46	0,00	0,00	241,06	12,024	

Лишћари	8,39		3,15	6,34	6,82	0,54	3,99	1,26	22,07	1.101
УКУПНО:	100,00		5,33	56,48	155,09	41,00	3,99	1,26	263,13	13.125

ДРВНА ЗАЛИХА ПО КЛАСАМА СТАРОСТИ ( m <sup>3</sup> /ha)					
ПОВРШИНА 1. старосне класе					2,69 ha
49,88 ha 2. старосне класе					47,19 ha
Врста дрвећа	Класе старости у годинама				Укупно (m <sup>3</sup> )
	1-20	21-40	41-60	61-80	
Смрча	93,68	36,79	0,00	0,00	1.988
Бијели бор	0,00	10,53	0,00	0,00	497
Црни бор	0,00	202,14	0,00	0,00	9.539
Буква	49,07	11,32	0,00	0,00	666
Храст	1,12	2,39	0,00	0,00	116
Остали лишћари	17,10	4,85	0,00	0,00	275
Воћкарице	0,00	0,93	0,00	0,00	44
Четинари	93,68	249,46	0,00	0,00	12.024
Лишћари	67,29	19,50	0,00	0,00	1.101
УКУПНО	160,97	268,96	0,00	0,00	13.125

СТРУКТУРА УКУПНЕ ДРВНЕ ЗАЛИХЕ ПО КВАЛИТЕТНИМ КЛАСАМА У (%)							
Врста дрвећа	УЗГОЈНО-ТЕХНИЧКА КЛАСА			ТЕХНИЧКА КЛАСА			
	I	II	III	1.	2.	3.	4.
Четинари	7,57	33,65	58,78	7,59	18,15	64,64	9,62
Лишћари	0,00	0,00	100,00	0,00	0,00	61,45	38,55

ГОДИШЊИ ЗАПРЕМИНСКИ ПРИРАСТ									
Врста дрвећа	ДЕБЉИНСКА КЛАСА (cm)							Свега	
	0-5	6-10	11-20	21-30	31-50	51-80	80+	По ha	На цијелој површини
	m <sup>3</sup> /ha								
Четинари	0,00	0,08	1,84	5,27	1,30	0,00	0,00	8,50	424
Лишћари	0,00	0,02	0,06	0,00	0,00	0,00	0,00	0,08	4
УКУПНО	0,00	0,10	1,90	5,27	1,30	0,00	0,00	8,58	428

СТРУКТУРА ПРОБНЕ ДОЗНАКЕ									
Врста дрвећа	ДЕБЉИНСКА КЛАСА у cm							Свега	
	0-5	6-10	11-20	21-30	31-50	51-80	80+	По ha	На цијелој површини
	m <sup>3</sup> /ha								
Четинари	0,00	1,56	10,67	7,82	2,17	0,00	0,00	22,21	1.108
Лишћари	0,00	0,00	0,72	0,00	0,52	0,00	0,00	1,24	62
УКУПНО	0,00	1,56	11,39	7,82	2,69	0,00	0,00	23,46	1.170

СТРУКТУРА ПРОБНЕ ДОЗНАКЕ ПО КВАЛИТЕТНИМ КЛАСАМА (%)							
Врста дрвећа	УЗГОЈНО-ТЕХНИЧКА КЛАСА			ТЕХНИЧКА КЛАСА			
	I	II	III	1.	2.	3.	4.
Четинари	0	0	100	0	0	5	95
Лишћари	0	0	100	0	0	0	100

**КАТЕГОРИЈА 4000 - Издавачке шуме**

Површина издавачких шума у ПЈ "Гостеља" износи 117,01 хектара.

СТРУКТУРА УКУПНЕ ДРВНЕ ЗАЛИХЕ (m3)										
Врста дрвећа	Омјер смјесе (%)	ДЕБЉИНСКА КЛАСА у cm							Свега	
		0-5	6-10	11-20	21-30	31-50	51-80	80+	По ha	Укупно
		m3 /ha								
22-смрча	5,59	0,00	2,35	5,44	0,00	0,00	0,00	0,00	7,79	911
41-буква	72,34	0,49	9,75	23,85	10,44	47,87	8,30	0,00	100,70	11.783
42- храст	5,06	0,00	0,37	3,29	1,71	1,68	0,00	0,00	7,05	825
43-пл.лишћари	2,98	0,00	0,75	3,39	0,00	0,00	0,00	0,00	4,14	485
44- ост.лишћ.	12,62	0,83	4,04	11,69	1,00	0,00	0,00	0,00	17,56	2.055
45- цер	1,41	0,00	0,00	1,97	0,00	0,00	0,00	0,00	1,97	230
Четинари	5,59	0,00	2,35	5,44	0,00	0,00	0,00	0,00	7,79	911
Лишћари	94,41	1,32	14,91	44,19	13,15	49,55	8,30	0,00	131,42	15.378
УКУПНО	100,00	1,32	17,26	49,63	13,15	49,55	8,30	0,00	139,21	16.289

ГОДИШЊИ ЗАПРЕМИНСКИ ПРИРАСТ		
Врста дрвећа	Годишњи запремински прираст (m3)	
	Просјек по хектару	На цијелој површини
Четинари	0,26	30
Лишћари	4,52	529
УКУПНО	4,78	559

**КАТЕГОРИЈА 4000 - Издавачке шуме-МИНИРАНО**

Површина издавачких шума у ПЈ ПЈ "Гостеља" износи 14,78 хектара.

СТРУКТУРА УКУПНЕ ДРВНЕ ЗАЛИХЕ (m3)										
Врста дрвећа	Омјер смјесе (%)	ДЕБЉИНСКА КЛАСА у cm							Свега	
		0-5	6-10	11-20	21-30	31-50	51-80	80+	По ha	Укупно
		m3 /ha								
41-буква	62,64	1,83	13,26	38,16	10,96	0,00	0,00	0,00	64,21	949
42- храст	1,72	0,00	0,00	1,76	0,00	0,00	0,00	0,00	1,76	26
43-пл.лишћари	3,89	0,00	0,00	3,99	0,00	0,00	0,00	0,00	3,99	59
44- ост.лишћ.	31,75	7,31	12,11	13,13	0,00	0,00	0,00	0,00	32,54	481
Четинари	0,00	0,00	0,00	0,00	0,00	0,00	0,00	0,00	0,00	0
Лишћари	100,00	9,13	25,37	57,04	10,96	0,00	0,00	0,00	102,50	1.515
УКУПНО	100,00	9,13	25,37	57,04	10,96	0,00	0,00	0,00	102,50	1.515

ГОДИШЊИ ЗАПРЕМИНСКИ ПРИРАСТ		
Врста дрвећа	Годишњи запремински прираст (m3)	
	Просјек по хектару	На цијелој површини
Четинари	0,00	0
Лишћари	4,87	72
УКУПНО	4,87	72

**КАТЕГОРИЈА 6000 - Површине неподесне за пошумљавање и газдовање**

Површина шума неподесних за газдовање у овој широј категорији износи 26,07 хектара

СТРУКТУРА УКУПНЕ ДРВНЕ ЗАЛИХЕ (m <sup>3</sup> )											
Врста дрвећа	Омјер смјесе (%)	Степен склопа	Бонитетни разред	ДЕБЉИНСКА КЛАСА у cm						Свега	
				6-10	11-20	21-30	31-50	51-80	80+	По ha	Укупно
				m <sup>3</sup> /ha							
41-буква	8,35	28	5,0	0,00	0,00	0,00	0,00	8,80	0,00	8,80	170
42-храст	3,05		5,0	0,00	0,00	0,00	3,21	0,00	0,00	3,21	62
43-пл.лишћ.	78,05		5,0	21,95	12,42	24,69	23,19	0,00	0,00	82,25	1.589
44-ост.лишћ.	10,56		5,0	1,55	0,62	0,00	3,52	5,43	0,00	11,13	215
Четинари	0,00		0,00	0,00	0,00	0,00	0,00	0,00	0,00	0,00	0
Лишћари	100,00		23,50	13,04	24,69	29,92	14,23	0,00	105,38	2.036	
УКУПНО	100,00	23,50	13,04	24,69	29,92	14,23	0,00	105,38	2.036		

**ГОДИШЊИ ЗАПРЕМИНСКИ ПРИРАСТ**

Врста дрвећа	ДЕБЉИНСКА КЛАСА (cm)							Свега	
	0-5	6-10	11-20	21-30	31-50	51-80	80+	По ha	На цијелој површини
	m <sup>3</sup> /ha								
Четинари	0,00	0,00	0,00	0,00	0,00	0,00	0,00	0,00	0
Лишћари	0,00	0,00	4,71	0,00	0,00	0,00	0,00	4,71	91
УКУПНО	0,00	0,00	4,71	0,00	0,00	0,00	0,00	4,71	91

**КАТЕГОРИЈА 6000 - Површине неподесне за пошумљавање и газдовање-МИНИРАНО**

Површина шума неподесних за газдовање у овој широј категорији износи 2,86 хектара.

**СПОРНЕ ПОВРШИНЕ – Узурпације**

Површина узурпација у ПЈ "Гостеља" износи 46,92 хектара.

**СПОРНЕ ПОВРШИНЕ – Узурпације-МИНИРАНО**

Површина узурпација у ПЈ "Гостеља" износи 34,35 хектара.

**➤ ПРИВРЕДНА ЈЕДИНИЦА 10 "МАЛА СПРЕЧА"****КАТЕГОРИЈА 1000 - Високе шуме са природном обновом**

Површина високих шума са природном обновом у ПЈ "Мала Спреча" износи 231,70 хектара.

СТРУКТУРА УКУПНЕ ДРВНЕ ЗАЛИХЕ (m <sup>3</sup> )											
Врста дрвећа	Омјер смјесе (%)	Степен склопа	Бонитетни разред	ДЕБЉИНСКА КЛАСА у cm						Свега	
				6-10	11-20	21-30	31-50	51-80	80+	По ha	Укупно
				m <sup>3</sup> /ha							
41-буква	80,84	71	3,3	3,88	21,52	39,58	62,74	40,83	14,62	183,16	42.439
42-храст	0,98		3,0	0,00	0,89	0,80	0,54	0,00	0,00	2,23	517
43-пл.лишћ.	7,31		4,0	0,14	2,95	5,39	6,79	1,29	0,00	16,56	3.836
44-ост.лишћ.	10,27		4,0	0,96	4,75	7,44	6,74	2,10	1,29	23,28	5.393
46-воћкарице	0,59		4,0	0,00	0,37	0,81	0,17	0,00	0,00	1,35	312
Четинари	0,00		0,00	0,00	0,00	0,00	0,00	0,00	0,00	0,00	0
Лишћари	100,00	4,98	30,47	54,01	76,97	44,23	15,90	226,57	52.497		
УКУПНО	100,00	4,98	30,47	54,01	76,97	44,23	15,90	226,57	52.497		

СТРУКТУРА УКУПНЕ ДРВНЕ ЗАЛИХЕ ПО КВАЛИТЕТНИМ КЛАСАМА (%)							
Врста дрвећа	УЗГОЈНО-ТЕХНИЧКА КЛАСА			ТЕХНИЧКА КЛАСА			
	I	II	III	1.	2.	3.	4.
Четинари	-	-	-	-	-	-	-
Лишћари	5,37	35,26	59,37	6,99	47,53	41,23	4,25

ГОДИШЊИ ЗАПРЕМИНСКИ ПРИРАСТ									
Врста дрвећа	ДЕБЉИНСКА КЛАСА (cm)							Свега	
	0-5	6-10	11-20	21-30	31-50	51-80	80+	По ha	На цијелој површини
	m <sup>3</sup> /ha								
Четинари	0,00	0,00	0,00	0,00	0,00	0,00	0,00	0,00	0
Лишћари	0,00	0,06	0,80	1,15	1,83	0,45	0,30	4,58	1.062
УКУПНО	0,00	0,06	0,80	1,15	1,83	0,45	0,30	4,58	1.062

СТРУКТУРА ПРОБНЕ ДОЗНАКЕ									
Врста дрвећа	ДЕБЉИНСКА КЛАСА (cm)							Свега	
	0-5	6-10	11-20	21-30	31-50	51-80	80+	По ha	На цијелој површини
	m <sup>3</sup> /ha								
Четинари	0,00	0,00	0,00	0,00	0,00	0,00	0,00	0,00	0
Лишћари	0,00	0,00	6,85	24,67	29,03	11,41	21,24	93,20	21.595
УКУПНО	0,00	0,00	6,85	24,67	29,03	11,41	21,24	93,20	21.595

СТРУКТУРА ПРОБНЕ ДОЗНАКЕ ПО КВАЛИТЕТНИМ КЛАСАМА (%)							
Врста дрвећа	УЗГОЈНО-ТЕХНИЧКА КЛАСА			ТЕХНИЧКА КЛАСА			
	I	II	III	1.	2.	3.	4.
Четинари	0	0	0	0	0	0	0
Лишћари	0	0	100	0	23	70	7

СТАЊЕ ПРИРОДНОГ ПОДМЛАТКА				
Врста дрвећа	Број биљака подмлатка по хектару			
	Висина (cm)		Прсни пречник 0-5 cm	Укупно
	10-50	50-130		
Буква	7.125	1.014	428	8.567
Храстови	0	254	0	254
Племенити лишћ.	4.610	2.028	570	7.208
Остали лишћари	2.086	380	285	2.761
Четинари	0	0	0	0
Лишћари	13.831	3.676	1.283	18.790
УКУПНО	13.831	3.676	1.283	18.790



**КАТЕГОРИЈА 1000 - Високе шуме са природном обновом-МИНИРАНО**

Површина високих шума са природном обновом у ПЈ "Мала Спреча" износи 120,28 хектара.

СТРУКТУРА УКУПНЕ ДРВНЕ ЗАЛИХЕ (m <sup>3</sup> )											
Врста дрвећа	Омјер смјесе (%)	Степен склопа	Бонитетни разред	ДЕБЉИНСКА КЛАСА у cm						Свега	
				6-10	11-20	21-30	31-50	51-80	80+	По ha	Укупно
				m <sup>3</sup> /ha							
24-ц. бор	0,74	74	4,0	0,00	0,67	1,63	0,00	0,00	0,00	2,29	276
41-буква	96,15		3,0	2,37	19,02	53,34	130,41	86,68	6,92	298,74	35.933
43-пл.лишћ.	2,15		4,0	0,00	1,24	3,98	1,46	0,00	0,00	6,68	804
44-ост.лишћ.	0,96		4,0	0,00	0,59	1,14	0,00	1,24	0,00	2,97	357
Четинари	0,74			0,00	0,67	1,63	0,00	0,00	0,00	2,29	276
Лишћари	99,26			2,37	20,85	58,46	131,88	87,92	6,92	308,40	37.094
УКУПНО	100,00			2,37	21,52	60,09	131,88	87,92	6,92	310,69	37.370

ГОДИШЊИ ЗАПРЕМИНСКИ ПРИРАСТ									
Врста дрвећа	ДЕБЉИНСКА КЛАСА (cm)							Свега	
	0-5	6-10	11-20	21-30	31-50	51-80	80+	По ha	На цијелој површини
	m <sup>3</sup> /ha								
Четинари	0,00	0,00	0,00	0,00	0,00	0,00	0,00	0,00	0
Лишћари	0,00	0,04	0,22	0,47	2,64	0,69	0,02	4,09	492
УКУПНО	0,00	0,04	0,22	0,47	2,64	0,69	0,02	4,09	492

**КАТЕГОРИЈА 3000 - Шумске културе**

У овој привредној јединици нема шумских култура са процјењеном дрвном залихом. Укупна површина ове категорије износи 95,90 хектар.

**КАТЕГОРИЈА 3000 - Шумске културе МИНИРАНО**

Површина шумских култура са процјењеном дрвном залихом у ПЈ "Мала Спреча" износи 6,46 хектара. Укупна површина ове категорије износи 6,46 хектар.

СТРУКТУРА УКУПНЕ ДРВНЕ ЗАЛИХЕ (m <sup>3</sup> )											
Врста дрвећа	Омјер смјесе (%)	Степен склопа	Бонитетни разред	ДЕБЉИНСКА КЛАСА у cm						Свега	
				6-10	11-20	21-30	31-50	51-80	80+	По ha	Укупно
				m <sup>3</sup> /ha							
22-смрча	41,34	72	3,0	0,00	51,55	37,46	0,00	0,00	0,00	89,01	575
23-бијели бор	51,98		3,0	0,00	55,88	56,04	0,00	0,00	0,00	111,92	723
41-буква	6,69		4,0	9,75	4,64	0,00	0,00	0,00	0,00	14,40	93
Четинари	93,31			0,00	107,43	93,50	0,00	0,00	0,00	200,93	1.298
Лишћари	6,69			9,75	4,64	0,00	0,00	0,00	0,00	14,40	93
УКУПНО:	100,00			9,75	112,07	93,50	0,00	0,00	0,00	215,33	1.391

ДРВНА ЗАЛИХА ПО КЛАСАМА СТАРОСТИ (m <sup>3</sup> /ha)						
ПОВРШИНА 6,46 ha					2. старосне класе	6,46 ha
Врста дрвећа	Класе старости у годинама				Укупно(m <sup>3</sup> )	
	1-20	21-40	41-60	61-80		
Смрча	0,00	89,01	0,00	0,00	575	
Бијели бор	0,00	111,92	0,00	0,00	723	
Буква	0,00	14,40	0,00	0,00	93	
Четинари	0,00	200,93	0,00	0,00	1.298	
Лишћари	0,00	14,40	0,00	0,00	93	
УКУПНО	0,00	215,33	0,00	0,00	1.391	

ГОДИШЊИ ЗАПРЕМИНСКИ ПРИРАСТ									
Врста дрвећа	ДЕБЉИНСКА КЛАСА (cm)							Свега	
	0-5	6-10	11-20	21-30	31-50	51-80	80+	По ha	На цијелој површини
	m <sup>3</sup> /ha								
Четинари	0,00	0,00	4,64	3,10	0,00	0,00	0,00	7,74	50
Лишћари	0,00	0,00	0,31	0,00	0,00	0,00	0,00	0,31	2
УКУПНО	0,00	0,00	4,95	3,10	0,00	0,00	0,00	8,05	52

## КАТЕГОРИЈА 4000 - Издавачке шуме

Површина издавачких шума у ПЈ "Мала Спреча" износи 17,44 хектара.

СТРУКТУРА УКУПНЕ ДРВНЕ ЗАЛИХЕ (m <sup>3</sup> )										
Врста дрвећа	Омјер смјесе (%)	ДЕБЉИНСКА КЛАСА у cm							Свега	
		0-5	6-10	11-20	21-30	31-50	51-80	80+	По ha	Укупно
		m <sup>3</sup> /ha								
41-буква	75,44	0,00	0,00	4,87	31,42	98,74	17,14	0,00	152,18	2.654
43-пл.лишћари	5,60	0,00	3,04	0,00	3,67	4,59	0,00	0,00	11,30	197
44- ост.лишћ.	18,96	0,00	6,31	0,06	13,07	7,68	5,68	5,45	38,25	667
Четинари	0,00	0,00	0,00	0,00	0,00	0,00	0,00	0,00	0,00	0
Лишћари	100,00	0,00	9,35	4,93	48,17	111,01	22,82	5,45	201,72	3.518
УКУПНО	100,00	0,00	9,35	4,93	48,17	111,01	22,82	5,45	201,72	3.518

ГОДИШЊИ ЗАПРЕМИНСКИ ПРИРАСТ			
Врста дрвећа	Годишњи запремински прираст (m <sup>3</sup> )		
	Просјек по хектару		На цијелој површини
Четинари	0,00		0
Лишћари	5,50		96
УКУПНО	5,50		96

## КАТЕГОРИЈА 4000 - Издавачке шуме-МИНИРАНО

Површина издавачких шума у ПЈ "Мала Спреча" износи 28,37 хектара.

СТРУКТУРА УКУПНЕ ДРВНЕ ЗАЛИХЕ (m <sup>3</sup> )										
Врста дрвећа	Омјер смјесе (%)	ДЕБЉИНСКА КЛАСА у cm							Свега	
		0-5	6-10	11-20	21-30	31-50	51-80	80+	По ha	Укупно
		m <sup>3</sup> /ha								
41-буква	80,24	0,00	0,00	10,82	33,84	35,88	17,24	0,00	97,78	2.774
44- ост.лишћ.	19,76	0,00	16,14	4,16	3,77	0,00	0,00	0,00	24,07	683
Четинари	0,00	0,00	0,00	0,00	0,00	0,00	0,00	0,00	0,00	0
Лишћари	100,00	0,00	16,14	14,98	37,61	35,88	17,24	0,00	121,85	3.457
УКУПНО	100,00	0,00	16,14	14,98	37,61	35,88	17,24	0,00	121,85	3.457

ГОДИШЊИ ЗАПРЕМИНСКИ ПРИРАСТ		
Врста дрвећа	Годишњи запремински прираст (m <sup>3</sup> )	
	Просјек по хектару	На цијелој површини
Четинари	0,00	0
Лишћари	5,04	143
УКУПНО	5,04	143

КАТЕГОРИЈА 5000 - Површине подесне за пошумљавање и газдовање

ШИРА КАТЕГОРИЈА ШУМА	ПОВРШИНА (ha)
5000	8,80

КАТЕГОРИЈА 5000 - Површине подесне за пошумљавање и газдовање-МИНИРАНО

ШИРА КАТЕГОРИЈА ШУМА	ПОВРШИНА (ha)
5000 М	34,42

КАТЕГОРИЈА 6000 - Површине неподесне за пошумљавање и газдовање

Површина шума неподесних за газдовање у овој широј категорији износи 1,13 хектара.

СПОРНЕ ПОВРШИНЕ – Узурпације

Површина узурпација у ПЈ "Мала Спреча" износи 4,00 хектара.

### 3.3. Стање шума по општинама

#### 3.3.1. Општина Осмаци

#### КАТЕГОРИЈА 1000 - Високе шуме са природном обновом

Површина високих шума са природном обновом на територији општине Осмаци износи 1.187,98 хектара.

СТРУКТУРА УКУПНЕ ДРВНЕ ЗАЛИХЕ (m <sup>3</sup> )											
Врста дрвећа	Омјер смјесе (%)	Степен склопа	Бонитетни разред	ДЕБЉИНСКА КЛАСА у cm						Свега	
				6-10	11-20	21-30	31-50	51-80	80+	По ha	Укупно
				m <sup>3</sup> /ha							
22-смрча	0,09	72	3,5	0,01	0,14	0,07	0,00	0,00	0,00	0,22	263
41-буква	88,62		3,1	2,06	12,73	40,26	104,49	58,76	9,17	227,46	270.212
42-храст	2,40		3,4	0,01	0,86	0,98	2,09	1,62	0,59	6,17	7.324
43-пл.лишћ.	1,94		4,0	0,48	1,21	1,15	1,71	0,43	0,00	4,98	5.912
44-ост.лишћ.	5,22		4,1	0,68	2,65	4,06	4,33	1,27	0,38	13,39	15.905
45-цер	1,39		3,9	0,02	0,28	0,62	1,43	0,52	0,69	3,56	4.227
46-воћкарице	0,34		4,6	0,06	0,26	0,29	0,27	0,00	0,00	0,88	1.051
Четинари	0,09				0,01	0,14	0,07	0,00	0,00	0,22	263
Лишћари	99,91			3,31	17,99	47,36	114,33	62,60	10,83	256,43	304.631
УКУПНО	100,00			3,32	18,13	47,43	114,33	62,60	10,83	256,65	304.894

СТРУКТУРА УКУПНЕ ДРВНЕ ЗАЛИХЕ ПО КВАЛИТЕТНИМ КЛАСАМА (%)							
Врста дрвећа	УЗГОЈНО-ТЕХНИЧКА КЛАСА			ТЕХНИЧКА КЛАСА			
	I	II	III	1.	2.	3.	4.
Четинари	0,00	0,00	100,00	0,00	0,00	100,00	0,00
Лишћари	11,40	40,30	48,30	12,94	53,08	31,64	2,34

ГОДИШЊИ ЗАПРЕМИНСКИ ПРИРАСТ									
Врста дрвећа	ДЕБЉИНСКА КЛАСА (cm)							Свега	
	0-5	6-10	11-20	21-30	31-50	51-80	80+	По ha	На цијелој површини
	m <sup>3</sup> /ha								
Четинари	0,00	0,00	0,03	0,03	0,00	0,00	0,00	0,06	76
Лишћари	0,00	0,14	0,62	1,03	2,52	1,14	0,10	5,55	6.589
УКУПНО	0,00	0,14	0,65	1,06	2,52	1,14	0,10	5,61	6.665

СТРУКТУРА ПРОБНЕ ДОЗНАКЕ									
Врста дрвећа	ДЕБЉИНСКА КЛАСА (cm)							Свега	
	0-5	6-10	11-20	21-30	31-50	51-80	80+	По ha	На цијелој површини
	m <sup>3</sup> /ha								
Четинари	0,00	0,00	0,00	0,00	0,00	0,00	0,00	0,00	0
Лишћари	0,00	0,63	2,78	4,49	19,73	15,84	6,04	49,52	58.829
УКУПНО	0,00	0,63	2,78	4,49	19,73	15,84	6,04	49,52	58.829

СТРУКТУРА ПРОБНЕ ДОЗНАКЕ ПО КВАЛИТЕТНИМ КЛАСАМА (%)							
Врста дрвећа	УЗГОЈНО-ТЕХНИЧКА КЛАСА			ТЕХНИЧКА КЛАСА			
	I	II	III	1.	2.	3.	4.
Четинари	0	0	0	0	0	0	0
Лишћари	0	0	100	4	43	43	10

СТАЊЕ ПРИРОДНОГ ПОДМЛАТКА				
Врста дрвећа	Број биљака подмлатка по хектару			
	Висина (cm)		Прсни пречник	Укупно
	10-50	50-130	0-5 cm	
Јела	624	0	0	624
Буква	13.673	1.407	502	15.582
Храстови	312	34	0	346
Племенити лишћ.	1.759	360	97	2.216
Остали лишћари	1.305	275	68	1.648
Цер	28	0	0	28
Воћкарице	57	0	10	67
Четинари	624	0	0	624
Лишћари	17.134	2.076	677	19.887
УКУПНО	17.758	2.076	677	20.511

## КАТЕГОРИЈА 2000 - Високе деградиране шуме

Површина високих деградираних шума на територији општине Осмаци износи 132,54 хектара.

СТРУКТУРА УКУПНЕ ДРВНЕ ЗАЛИХЕ (m3)											
Врста дрвећа	Омјер смјесе (%)	Степен склопа	Бонитетни разред	ДЕБЉИНСКА КЛАСА у cm						Свега	
				6-10	11-20	21-30	31-50	51-80	80+	По ha	Укупно
				m3/ha							
41-буква	46.28	72	4.0	3.72	10.76	16.83	17.39	12.77	5.64	67.11	8.895
42-храст	8.60		4.0	0.45	2.54	2.67	4.54	2.28	0.00	12.47	1.653
43-пл.лишћ.	2.73		5.0	1.88	1.78	0.00	0.29	0.00	0.00	3.95	524
44-	35.42		4.8	3.71	14.00	15.75	12.58	5.33	0.00	51.36	6.807
45-цер	5.61		4.5	0.00	0.89	0.92	4.31	1.69	0.32	8.13	1.078
46-	1.36		5.0	0.10	0.95	0.00	0.92	0.00	0.00	1.97	261
Четинари	0.00		0.00	0.00	0.00	0.00	0.00	0.00	0.00	0	
Лишћари	100.00		9.85	30.91	36.16	40.03	22.07	5.97	145.00	19.218	
УКУПНО	100.00		9.85	30.91	36.16	40.03	22.07	5.97	145.00	19.218	

СТРУКТУРА УКУПНЕ ДРВНЕ ЗАЛИХЕ ПО КВАЛИТЕТНИМ КЛАСАМА (%)							
Врста дрвећа	УЗГОЈНО-ТЕХНИЧКА КЛАСА			ТЕХНИЧКА КЛАСА			
	I	II	III	1.	2.	3.	4.
Четинари	-	-	-	-	-	-	-
Лишћари	3,24	12,15	84,61	3,25	21,05	70,80	4,90

ГО ДИШ ЊИ З АПР ЕМИН СКИ ПРИР АСТ									
Врста дрвећа	ДЕБЉИНСКА КЛАСА (cm)							Свега	
	0-5	6-10	11-20	21-30	31-50	51-80	80+	По ha	На цијелој површини
	m3/ha								
Четинари	0,00	0,00	0,00	0,00	0,00	0,00	0,00	0,00	0
Лишћари	0,00	0,38	1,06	1,14	1,44	0,45	0,08	4,54	602
УКУПНО	0,00	0,38	1,06	1,14	1,44	0,45	0,08	4,54	602

**КАТЕГОРИЈА 3000 - Шумске културе**

Површина шумских култура са процјењеном дрвном залихом на територији општине Осмаци износи 43,67 хектара. Укупна површина ове категорије износи 155,17 хектар.

СТРУКТУРА УКУПНЕ ДРВНЕ ЗАЛИХЕ (m <sup>3</sup> )											
Врста дрвећа	Омјер смјесе (%)	Степен склопа	Бонитетни разред	ДЕБЉИНСКА КЛАСА у cm						Свега	
				6-10	11-20	21-30	31-50	51-80	80+	По ha	Укупно
				m <sup>3</sup> /ha							
22-смрча	20,17	67	3,0	0,94	18,57	16,10	9,98	0,00	0,00	45,61	1,992
23-бијели бор	24,03		3,0	0,37	6,25	14,36	29,15	4,21	0,00	54,34	2,373
24-црни бор	35,89		2,8	0,00	10,53	34,07	35,56	0,98	0,00	81,15	3,544
41-буква	7,64		4,3	1,49	1,49	3,37	5,95	4,21	0,76	17,27	754
42-храст	1,40		4,5	0,00	0,60	0,00	2,56	0,00	0,00	3,16	138
43-пл.лишћари	1,71		4,0	0,00	1,12	2,75	0,00	0,00	0,00	3,87	169
44-ост.лишћари	7,73		4,9	2,95	7,14	6,53	0,25	0,00	0,60	17,47	763
45-цер	1,26		4,7	0,00	0,00	0,00	2,84	0,00	0,00	2,84	124
46-воћкарице	0,17		5,0	0,00	0,39	0,00	0,00	0,00	0,00	0,39	17
Четинари	80,09			1,31	35,36	64,53	74,70	5,20	0,00	181,11	7,909
Лишћари	19,91		4,44	10,74	12,64	11,61	4,21	1,35	45,00	1,965	
УКУПНО:	100,00		5,75	46,10	77,17	86,31	9,41	1,35	226,10	9,874	

ДРВНА ЗАЛИХА ПО КЛАСАМА СТАРОСТИ (m <sup>3</sup> /ha)					
ПОВРШИНА 1. старосне класе					0,70 ha
155,17 ha 2. старосне класе					27,40 ha
3. старосне класе					15,57 ha
Врста дрвећа	Класе старости у годинама				Укупно (m <sup>3</sup> )
	1-20	21-40	41-60	61-80	
Смрча	58,57	71,20	0,00	0,00	1,992
Бијели бор	0,00	2,34	148,30	0,00	2,373
Црни бор	0,00	84,01	79,77	0,00	3,544
Буква	75,71	12,77	22,54	0,00	754
Храст	0,00	0,00	8,86	0,00	138
Племенити лишћари	0,00	6,17	0,00	0,00	169
Остали лишћари	14,29	9,45	31,73	0,00	763
Цер	0,00	1,90	4,62	0,00	124
Воћкарице	0,00	0,00	1,09	0,00	17
Четинари	58,57	157,55	228,07	0,00	7,909
Лишћари	90,00	30,29	68,85	0,00	1,965
УКУПНО	148,57	187,85	296,92	0,00	9,874

СТРУКТУРА УКУПНЕ ДРВНЕ ЗАЛИХЕ ПО КВАЛИТЕТНИМ КЛАСАМА У (%)							
Врста дрвећа	УЗГОЈНО-ТЕХНИЧКА КЛАСА			ТЕХНИЧКА КЛАСА			
	I	II	III	1.	2.	3.	4.
Четинари	8,63	26,36	65,01	8,63	25,23	66,14	0,00
Лишћари	4,79	21,84	73,37	4,80	42,72	40,11	12,37

ГОДИШЊИ ЗАПРЕМИНСКИ ПРИРАСТ									
Врста дрвећа	ДЕБЉИНСКА КЛАСА (cm)							Свега	
	0-5	6-10	11-20	21-30	31-50	51-80	80+	По ha	На цијелој површини
	m <sup>3</sup> /ha								
Четинари	0,01	0,08	0,56	1,12	0,54	0,04	0,00	2,35	365
Лишћари	0,00	0,12	0,06	0,12	0,11	0,03	0,00	0,44	68
УКУПНО	0,01	0,21	0,62	1,24	0,65	0,06	0,00	2,79	433

СТРУКТУРА ПРОБНЕ ДОЗНАКЕ									
Врста дрвећа	ДЕБЉИНСКА КЛАСА у cm							Свега	
	0-5	6-10	11-20	21-30	31-50	51-80	80+	По ha	На цијелој површини
	m <sup>3</sup> /ha								
Четинари	0,00	0,13	1,50	0,00	2,41	0,00	0,00	4,07	631
Лишћари	0,00	1,14	1,71	0,00	0,24	1,82	0,00	4,91	762
УКУПНО	0,00	1,27	3,22	0,00	2,65	1,82	0,00	8,98	1.393

СТРУКТУРА ПРОБНЕ ДОЗНАКЕ ПО КВАЛИТЕТНИМ КЛАСАМА (%)							
Врста дрвећа	УЗГОЈНО-ТЕХНИЧКА КЛАСА			ТЕХНИЧКА КЛАСА			
	I	II	III	1.	2.	3.	4.
Четинари	0	0	100	0	34	66	0
Лишћари	0	0	100	0	35	28	37

#### КАТЕГОРИЈА 4000 - Издавачке шуме

Површина издавачких шума на територији општине Осмаци износи 853,70 хектара.

СТРУКТУРА УКУПНЕ ДРВНЕ ЗАЛИХЕ (m3)										
Врста дрвећа	Омјер смјесе (%)	ДЕБЉИНСКА КЛАСА у cm							Свега	
		0-5	6-10	11-20	21-30	31-50	51-80	80+	По ha	Укупно
		m <sup>3</sup> /ha								
22-смрча	0,11	0,01	0,04	0,07	0,00	0,00	0,00	0,00	0,13	111
23-бијели бор	0,01	0,00	0,00	0,01	0,00	0,00	0,00	0,00	0,01	11
24-црни бор	0,23	0,00	0,00	0,00	0,11	0,17	0,00	0,00	0,27	233
41-буква	46,88	0,89	2,35	8,92	13,25	23,95	6,36	0,64	56,37	48.122
42- хрст	10,51	0,06	0,70	2,09	3,41	4,26	1,10	1,02	12,64	10.788
43-пл.лишћари	6,29	0,06	1,75	2,93	1,79	1,03	0,00	0,00	7,56	6.458
44- ост.лишћ.	30,30	2,19	8,74	12,71	8,31	3,67	0,69	0,11	36,42	31.096
45- цер	4,24	0,03	0,17	0,93	2,00	1,26	0,41	0,30	5,09	4.349
46-воћкарице	1,43	0,03	0,12	0,41	0,42	0,53	0,21	0,00	1,72	1.467
Четинари	0,35	0,01	0,04	0,09	0,11	0,17	0,00	0,00	0,42	355
Лишћари	99,65	3,26	13,84	27,99	29,18	34,70	8,77	2,07	119,81	102.280
УКУПНО	100,00	3,27	13,88	28,08	29,29	34,87	8,77	2,07	120,22	102.635

ГОДИШЊИ ЗАПРЕМИНСКИ ПРИРАСТ		
Врста дрвећа	Годишњи запремински прираст (m3)	
	Просјек по хектару	На цијелој површини
Четинари	0,01	10
Лишћари	4,82	4.118
УКУПНО	4,84	4.128

**КАТЕГОРИЈА 4000 - Изданачке шуме-МИНИРАНО**

Површина изданачких шума на територији општине Осмаци износи 178,83 хектара.

СТРУКТУРА УКУПНЕ ДРВНЕ ЗАЛИХЕ (m3)										
Врста дрвећа	Омјер смјесе (%)	ДЕБЉИНСКА КЛАСА у cm							Свега	
		0-5	6-10	11-20	21-30	31-50	51-80	80+	По ha	Укупно
		m3 /ha								
41-буква	36,76	0,54	1,50	14,02	15,16	6,37	2,07	0,00	39,66	7.093
42- храст	8,73	0,31	0,74	3,67	2,03	2,67	0,00	0,00	9,42	1.684
43-пл.лишћари	1,23	0,18	0,38	0,77	0,00	0,00	0,00	0,00	1,33	238
44- ост.лишћ.	30,21	3,14	6,91	16,05	5,44	1,06	0,00	0,00	32,60	5.829
45- пер	22,92	0,30	2,18	10,49	6,23	5,02	0,53	0,00	24,73	4.423
46-воћкарице	0,13	0,00	0,00	0,15	0,00	0,00	0,00	0,00	0,15	26
Четинари	0,00	0,00	0,00	0,00	0,00	0,00	0,00	0,00	0,00	0
Лишћари	100,00	4,48	11,70	45,14	28,85	15,11	2,60	0,00	107,88	19.293
УКУПНО	100,00	4,48	11,70	45,14	28,85	15,11	2,60	0,00	107,88	19.293

ГОДИШЊИ ЗАПРЕМИНСКИ ПРИРАСТ		
Врста дрвећа	Годишњи запремински прираст (m3)	
	Просјек по хектару	На цијелој површини
Четинари	0,00	0
Лишћари	4,90	877
УКУПНО	4,90	877

**КАТЕГОРИЈА 5000 - Површине подесне за пошумљавање и газдовање**

ШИРА КАТЕГОРИЈА ШУМА	ПОВРШИНА (ha)
5000	33,42

**КАТЕГОРИЈА 5000 - Површине подесне за пошумљавање и газдовање-МИНИРАНО**

ШИРА КАТЕГОРИЈА ШУМА	ПОВРШИНА (ha)
5000 М	11,13

**КАТЕГОРИЈА 6000 - Површине неподесне за пошумљавање и газдовање**

Површина шума неподесних за газдовање у овој широј категорији износи 53,00 хектара.

**СПОРНЕ ПОВРШИНЕ – Узурпације**

Површина узурпација на територији општине Осмаци износи 10,72 хектара.



## 3.3.2. Општина Шековићи

## КАТЕГОРИЈА 1000 - Високе шуме са природном обновом

Површина високих шума са природном обновом на територији општине Шековићи износи 5.270,60 хектара.

СТРУКТУРА УКУПНЕ ДРВНЕ ЗАЛИХЕ (m3)											
Врста дрвећа	Омјер смјесе (%)	Степен склопа	Бонитетни разред	ДЕБЉИНСКА КЛАСА у cm						Свега	
				6-10	11-20	21-30	31-50	51-80	80+	По ha	Укупно
				m3/ha							
21-јела	0,15	71	3,5	0,03	0,12	0,12	0,08	0,02	0,00	0,36	1.920
22-смрча	0,48		3,6	0,04	0,28	0,37	0,44	0,04	0,00	1,16	6.122
23-б. бор	0,03		3,7	0,00	0,02	0,01	0,03	0,00	0,00	0,06	332
24-ц. бор	0,05		3,4	0,00	0,01	0,01	0,10	0,00	0,00	0,12	650
41-буква	87,69		3,2	6,18	30,05	44,01	66,99	53,06	11,76	212,07	1.117.711
42-храст	2,19		3,8	0,13	0,54	0,79	1,41	1,69	0,73	5,29	27.907
43-пл. лишћ.	2,62		3,9	0,32	1,22	1,78	2,28	0,71	0,01	6,33	33.373
44-ост. лишћ.	4,56		4,4	1,16	3,48	2,86	2,95	0,51	0,05	11,02	58.075
45-цер	1,79		4,1	0,05	0,21	0,46	1,32	1,91	0,37	4,32	22.776
46-воћкарице	0,45		4,9	0,03	0,28	0,20	0,49	0,09	0,00	1,10	5.790
Четинари	0,71			0,08	0,42	0,50	0,66	0,05	0,00	1,71	9.024
Лишћари	99,29			7,87	35,78	50,11	75,43	57,98	12,92	240,13	1.265.632
УКУПНО	100,00			7,95	36,21	50,61	76,09	58,03	12,92	241,84	1.274.656

СТРУКТУРА УКУПНЕ ДРВНЕ ЗАЛИХЕ ПО КВАЛИТЕТНИМ КЛАСАМА (%)							
Врста дрвећа	УЗГОЈНО-ТЕХНИЧКА КЛАСА			ТЕХНИЧКА КЛАСА			
	I	II	III	1.	2.	3.	4.
Четинари	73,81	9,89	16,30	73,83	8,26	17,43	0,48
Лишћари	10,62	33,50	55,88	12,84	42,51	41,58	3,07

ГОДИШЊИ ЗАПРЕМИНСКИ ПРИРАСТ									
Врста дрвећа	ДЕБЉИНСКА КЛАСА (cm)							Свега	
	0-5	6-10	11-20	21-30	31-50	51-80	80+	По ha	На цијелој површини
	m3 /ha								
Четинари	0,00	0,00	0,01	0,02	0,03	0,00	0,00	0,06	307
Лишћари	0,00	0,22	1,11	1,39	1,82	0,88	0,11	5,53	29.131
УКУПНО	0,00	0,22	1,13	1,40	1,85	0,88	0,11	5,59	29.438

СТРУКТУРА ПРОБНЕ ДОЗНАКЕ									
Врста дрвећа	ДЕБЉИНСКА КЛАСА (cm)							Свега	
	0-5	6-10	11-20	21-30	31-50	51-80	80+	По ha	На цијелој површини
	m3 /ha								
Четинари	0,00	0,01	0,01	0,00	0,00	0,00	0,00	0,02	100
Лишћари	0,00	1,05	5,33	5,86	14,61	22,63	7,77	57,25	301.740
УКУПНО	0,00	1,06	5,34	5,86	14,61	22,63	7,77	57,27	301.840

СТРУКТУРА ПРОБНЕ ДОЗНАКЕ ПО КВАЛИТЕТНИМ КЛАСАМА (%)							
Врста дрвећа	УЗГОЈНО-ТЕХНИЧКА КЛАСА			ТЕХНИЧКА КЛАСА			
	I	II	III	1.	2.	3.	4.
Четинари	0	0	100	0	0	45	55
Лишћари	0	7	93	2	34	53	11

СТАЊЕ ПРИРОДНОГ ПОДМЛАТКА				
Врста дрвећа	Број биљака подмлатка по хектару			
	Висина (cm)		Прсни пречник 0-5 cm	Укупно
	10-50	50-130		
Јела	0	0	4	4
Смрча	12	0	0	12
Буква	6.520	1.510	825	8.855
Храстови	556	25	16	597
Племенисти лишћари	887	229	77	1.193
Остали лишћари	1.142	225	169	1.536
Цер	586	7	2	595
Воћкарице	95	11	6	112
Четинари	12	0	4	16
Лишћари	9.786	2.007	1.095	12.888
УКУПНО	9.798	2.007	1.099	12.904

## КАТЕГОРИЈА 1000 - Високе шуме са природном обновом-МИНИРАНО

Површина високих шума са природном обновом на територији општине Шековићи износи 382,26 хектара.

СТРУКТУРА УКУПНЕ ДРВНЕ ЗАЛИХЕ (m <sup>3</sup> )											
Врста дрвећа	Омјер смјесе (%)	Степен склопа	Бонитетни разред	ДЕБЉИНСКА КЛАСА у cm						Свега	
				6-10	11-20	21-30	31-50	51-80	80+	По ha	Укупно
				m <sup>3</sup> /ha							
22-смрча	0,14	72	4,0	0,00	0,22	0,12	0,00	0,00	0,00	0,34	131
24-ц. бор	0,29		4,0	0,00	0,21	0,51	0,00	0,00	0,00	0,72	276
41-буква	84,48		3,1	3,10	20,82	44,53	85,09	53,81	5,32	212,66	81.290
42-храст	5,13		3,3	0,19	1,92	4,16	5,86	0,77	0,00	12,90	4.933
43-пл. лишћ.	1,78		3,7	0,00	2,09	1,56	0,83	0,00	0,00	4,48	1.712
44-ост. лишћ.	4,71		4,1	0,81	5,08	2,91	2,54	0,50	0,00	11,85	4.528
45-цер	3,48		4,2	0,44	2,28	3,41	2,25	0,39	0,00	8,77	3.353
Четинари	0,42		0,00	0,43	0,63	0,00	0,00	0,00	1,06	407	
Лишћари	99,58		4,54	32,19	56,56	96,57	55,47	5,32	250,66	95.816	
УКУПНО	100,00		4,54	32,62	57,19	96,57	55,47	5,32	251,72	96.223	

ГОДИШЊИ ЗАПРЕМИНСКИ ПРИРАСТАК									
Врста дрвећа	ДЕБЉИНСКА КЛАСА (cm)							Свега	
	0-5	6-10	11-20	21-30	31-50	51-80	80+	По ha	На цијелој површини
	m <sup>3</sup> /ha								
Четинари	0,00	0,00	0,00	0,00	0,00	0,00	0,00	0,00	0
Лишћари	0,00	0,01	0,52	1,69	3,05	0,76	0,01	6,04	2.307
УКУПНО	0,00	0,01	0,52	1,69	3,05	0,76	0,01	6,04	2.307

**КАТЕГОРИЈА 2000 - Високе деградиране шуме**

Површина високих деградираних шума на територији општине Шековићи износи 33,30 хектара.

СТРУКТУРА УКУПНЕ ДРВНЕ ЗАЛИХЕ (m <sup>3</sup> )											
Врста дрвећа	Омјер смјесе (%)	Степен склопа	Бонитетни разред	ДЕБЉИНСКА КЛАСА у cm						Свега	
				6-10	11-20	21-30	31-50	51-80	80+	По ha	Укупно
				m <sup>3</sup> /ha							
41-буква	22,70	56	4,0	0,00	3,21	5,59	7,09	20,48	0,00	36,37	1.211
42-храст	29,39		4,0	0,66	17,18	25,86	3,39	0,00	0,00	47,09	1.568
44-ост.лишћ.	33,14		5,0	7,54	18,50	18,23	8,41	0,00	0,00	53,09	1.768
45-цер	14,77		5,0	0,00	3,48	8,23	8,83	3,12	0,00	23,66	788
Четинари	0,00			0,00	0,00	0,00	0,00	0,00	0,00	0,00	0
Лишћари	100,00			8,20	42,37	57,90	27,72	23,60	0,00	160,21	5.335
УКУПНО	100,00			8,20	42,37	57,90	27,72	23,60	0,00	160,21	5.335

СТРУКТУРА УКУПНЕ ДРВНЕ ЗАЛИХЕ ПО КВАЛИТЕТНИМ КЛАСАМА (%)							
Врста дрвећа	УЗГОЈНО-ТЕХНИЧКА КЛАСА			ТЕХНИЧКА КЛАСА			
	I	II	III	1.	2.	3.	4.
Четинари	-	-	-	-	-	-	-
Лишћари	0,00	0,00	100,00	0,00	0,00	100,00	0,00

ГОДИШЊИ ЗАПРЕМИНСКИ ПРИРАСТ									
Врста дрвећа	ДЕБЉИНСКА КЛАСА (cm)							Свега	
	0-5	6-10	11-20	21-30	31-50	51-80	80+	По ha	На цијелој површини
	m <sup>3</sup> /ha								
Четинари	0,00	0,00	0,00	0,00	0,00	0,00	0,00	0,00	0
Лишћари	0,00	0,00	0,66	2,25	0,78	0,00	0,00	3,69	123
УКУПНО	0,00	0,00	0,66	2,25	0,78	0,00	0,00	3,69	123

**КАТЕГОРИЈА 3000 - Шумске културе**

Површина шумских култура са процјеђеном дрвном залихом на територији општине Шековићи износи 604,15 хектара. Укупна површина ове категорије износи 637,32 хектар.

СТРУКТУРА УКУПНЕ ДРВНЕ ЗАЛИХЕ (m <sup>3</sup> )												
Врста дрвећа	Омјер смјесе (%)	Степен склопа	Бонитетни разред	ДЕБЉИНСКА КЛАСА у cm						Свега		
				6-10	11-20	21-30	31-50	51-80	80+	По ha	Укупно	
				m <sup>3</sup> /ha								
21-јела	0,21	72	3,0	0,04	0,18	0,20	0,17	0,00	0,00	0,60	360	
22-смрча	60,23		3,0	3,58	38,73	74,31	56,19	2,21	0,00	175,03	105.742	
23-бијели бор	8,19		3,1	0,27	5,64	12,84	4,88	0,15	0,00	23,79	14.375	
24-црни бор	15,34		3,0	0,15	3,93	16,74	22,69	0,92	0,14	44,58	26.933	
41-буква	8,38		4,6	1,94	5,67	4,60	7,03	4,14	0,97	24,36	14.720	
42-храст	1,51		4,6	0,09	0,57	0,74	0,97	1,35	0,68	4,39	2.654	
43-пл.лишћари	0,55		5,0	0,08	0,17	0,69	0,66	0,00	0,00	1,61	970	
44-ост.лишћари	4,33		5,0	1,86	4,41	2,78	2,92	0,60	0,00	12,57	7.596	
45-цер	0,51		4,6	0,01	0,41	0,55	0,29	0,20	0,00	1,47	888	
46-воћкарице	0,75		4,9	0,07	0,23	0,62	0,56	0,68	0,00	2,17	1.311	
Четинари	83,97				4,05	48,48	104,10	83,94	3,29	0,14	244,00	147.410
Лишћари	16,03				4,06	11,46	9,99	12,43	6,98	1,64	46,58	28.139
УКУПНО:	100,00			8,10	59,94	114,09	96,37	10,27	1,78	290,57	175.549	

ДРВНА ЗАЛИХА ПО КЛАСАМА СТАРОСТИ (m <sup>3</sup> /ha)						
ПОВРШИНА					1. старосне класе	8,73 ha
					2. старосне класе	454,24 ha
					3. старосне класе	141,18 ha
Врста дрвећа	Класе старости у годинама				Укупно (m <sup>3</sup> )	
	1-20	21-40	41-60	61-80		
Јела	0,00	0,79	0,00	0,00	360	
Смрча	37,92	191,71	129,83	0,00	105.742	
Бијели бор	0,00	28,79	9,19	0,00	14.375	
Црни бор	1,83	15,87	139,61	0,00	26.933	
Буква	0,00	25,25	23,03	0,00	14.720	
Храст	0,00	2,14	11,90	0,00	2.654	
Племенити лишћари	0,00	1,57	1,82	0,00	970	
Остали лишћари	9,39	14,85	5,45	0,00	7.596	
Цер	0,00	1,42	1,74	0,00	888	
Воћкарице	5,38	2,16	2,00	0,00	1.311	
Четинари	39,75	237,16	278,63	0,00	147.410	
Лишћари	14,78	47,38	45,94	0,00	28.139	
УКУПНО	54,52	284,54	324,57	0,00	175.549	

СТРУКТУРА УКУПНЕ ДРВНЕ ЗАЛИХЕ ПО КВАЛИТЕТНИМ КЛАСАМА У (%)							
Врста дрвећа	УЗГОЈНО-ТЕХНИЧКА КЛАСА			ТЕХНИЧКА КЛАСА			
	I	II	III	1.	2.	3.	4.
Четинари	27,12	22,67	50,21	27,49	17,89	54,16	0,46
Лишћари	2,97	17,11	79,92	3,70	24,58	55,58	16,14

ГОДИШЊИ ЗАПРЕМИНСКИ ПРИРАСТ									
Врста дрвећа	ДЕБЉИНСКА КЛАСА (cm)							Свега	
	0-5	6-10	11-20	21-30	31-50	51-80	80+	По ha	На цијелој површини
	m <sup>3</sup> /ha								
Четинари	0,00	0,28	2,53	3,94	2,68	0,07	0,00	9,50	6.056
Лишћари	0,00	0,07	0,32	0,37	0,28	0,08	0,01	1,13	718
УКУПНО	0,00	0,35	2,85	4,31	2,96	0,15	0,01	10,63	6.774

СТРУКТУРА ПРОБНЕ ДОЗНАКЕ									
Врста дрвећа	ДЕБЉИНСКА КЛАСА у cm							Свега	
	0-5	6-10	11-20	21-30	31-50	51-80	80+	По ha	На цијелој површини
	m <sup>3</sup> /ha								
Четинари	0,00	0,76	9,81	12,86	9,24	0,74	0,00	33,41	21.295
Лишћари	0,00	0,89	2,18	2,66	3,02	3,94	0,43	13,11	8.354
УКУПНО	0,00	1,65	11,99	15,52	12,26	4,68	0,43	46,52	29.649

СТРУКТУРА ПРОБНЕ ДОЗНАКЕ ПО КВАЛИТЕТНИМ КЛАСАМА (%)							
Врста дрвећа	УЗГОЈНО-ТЕХНИЧКА КЛАСА			ТЕХНИЧКА КЛАСА			
	I	II	III	1.	2.	3.	4.
Четинари	0	4	96	2	25	71	2
Лишћари	0	2	98	0	9	60	31

#### КАТЕГОРИЈА 3000 - Шумске културе-МИНИРАНО

Површина шумских култура са процјењеном дрвном залихом на територији општине Шековићи износи 10,29 хектара. Укупна површина ове категорије износи 10,29 хектар.

СТРУКТУРА УКУПНЕ ДРВНЕ ЗАЛИХЕ (m <sup>3</sup> )											
Врста дрвећа	Омјер смјесе (%)	Степен склопа	Бонитетни разред	ДЕБЉИНСКА КЛАСА у cm						Свега	
				6-10	11-20	21-30	31-50	51-80	80+	По ha	Укупно
				m <sup>3</sup> /ha							
22-смрча	58.96	73	3.0	0.00	56.75	71.33	5.83	0.00	0.00	133.92	1.378
23-бијели бор	33.20		3.0	0.00	37.12	38.29	0.00	0.00	0.00	75.41	776
24-црни бор	2.57		3.0	0.00	1.17	3.69	0.97	0.00	0.00	5.83	60
41-буква	4.58		4.0	7.09	3.30	0.00	0.00	0.00	0.00	10.40	107
42-храст	0.68		4.0	0.00	1.55	0.00	0.00	0.00	0.00	1.55	16
Четинари	94.74			0.00	95.04	113.31	6.80	0.00	0.00	215.16	2.214
Лишћари	5.26			7.09	4.86	0.00	0.00	0.00	0.00	11.95	123
УКУПНО:	100.00			7.09	99.90	113.31	6.80	0.00	0.00	227.11	2.337

ДРВНА ЗАЛИХА ПО КЛАСАМА СТАРОСТИ (m <sup>3</sup> /ha)					
ПОВРШИНА			2. старосне класе		10,29 ha
10,29 ha			Укупно (m <sup>3</sup> )		
Врста дрвећа	Класе старости у годинама				Укупно (m <sup>3</sup> )
	1-20	21-40	41-60	61-80	
Смрча	0,00	133,92	0,00	0,00	1.378
Бијели бор	0,00	75,41	0,00	0,00	776
Црни бор	0,00	5,83	0,00	0,00	60
Буква	0,00	10,40	0,00	0,00	107
Храст	0,00	1,55	0,00	0,00	16
Четинари	0,00	215,16	0,00	0,00	2.214
Лишћари	0,00	11,95	0,00	0,00	123
УКУПНО	0,00	227,11	0,00	0,00	2.337

ГОДИШЊИ ЗАПРЕМИНСКИ ПРИРАСТ									
Врста дрвећа	ДЕБЉИНСКА КЛАСА (cm)							Свега	
	0-5	6-10	11-20	21-30	31-50	51-80	80+	По ha	На цијелој површини
	m <sup>3</sup> /ha								
Четинари	0,00	0,00	3,69	4,28	0,39	0,00	0,00	8,36	86
Лишћари	0,00	0,00	0,29	0,00	0,00	0,00	0,00	0,29	3
УКУПНО	0,00	0,00	3,98	4,28	0,39	0,00	0,00	8,65	89

#### КАТЕГОРИЈА 4000 - Издавачке шуме

Површина издавачких шума на територији општине Шековићи износи 2.058,73 хектара.

СТРУКТУРА УКУПНЕ ДРВНЕ ЗАЛИХЕ (m <sup>3</sup> )										
Врста дрвећа	Омјер смјесе (%)	ДЕБЉИНСКА КЛАСА у cm							Свега	
		0-5	6-10	11-20	21-30	31-50	51-80	80+	По ha	Укупно
		m <sup>3</sup> /ha								
22-смрча	0,18	0,00	0,09	0,10	0,07	0,00	0,00	0,00	0,26	544
23-бијели бор	0,09	0,00	0,00	0,02	0,02	0,08	0,00	0,00	0,12	257
24-црни бор	0,10	0,00	0,00	0,03	0,12	0,00	0,00	0,00	0,15	299
41-буква	42,13	0,59	2,69	9,43	11,10	19,99	11,99	4,54	60,34	124.216
42-храст	13,06	0,06	0,61	2,78	4,00	6,61	3,54	1,11	18,71	38.511
43-пл. лишћари	8,49	0,53	2,63	5,41	2,58	1,01	0,00	0,00	12,16	25.030
44-ост. лишћ.	25,53	1,04	5,88	12,99	10,22	5,39	0,92	0,12	36,56	75.273
45-цер	8,43	0,04	0,28	1,43	3,24	4,38	2,25	0,45	12,07	24.850
46-воћкарице	2,00	0,05	0,10	0,43	0,73	1,28	0,27	0,00	2,86	5.892
Четинари	0,37	0,00	0,09	0,14	0,22	0,08	0,00	0,00	0,53	1.100
Лишћари	99,63	2,31	12,19	32,47	31,88	38,65	18,97	6,22	142,70	293.772
УКУПНО	100,00	2,32	12,28	32,61	32,10	38,74	18,97	6,22	143,23	294.872

ГОДИШЊИ ЗАПРЕМИНСКИ ПРИРАСТ		
Врста дрвећа	Годишњи запремински прираст (m <sup>3</sup> )	
	Просјек по хектару	На цијелој површини
Четинари	0,03	53
Лишћари	5,11	10.529
УКУПНО	5,14	10.582

**КАТЕГОРИЈА 4000 - Изданачке шуме-МИНИРАНО**

Површина изданачких шума на територији општине Шековићи износи 156,01 хектара.

СТРУКТУРА УКУПНЕ ДРВНЕ ЗАЛИХЕ (m <sup>3</sup> )										
Врста дрвећа	Омјер смјесе (%)	ДЕБЉИНСКА КЛАСА у cm							Свега	
		0-5	6-10	11-20	21-30	31-50	51-80	80+	По ha	Укупно
		m <sup>3</sup> /ha								
41-буква	43,08	0,00	1,08	12,87	15,40	12,63	8,80	1,51	52,30	8.159
42- хрст	4,98	0,09	0,16	0,62	2,87	2,30	0,00	0,00	6,04	943
43-пл.лишћари	0,57	0,00	0,25	0,00	0,44	0,00	0,00	0,00	0,69	108
44- ост.лишћ.	16,33	0,70	8,65	7,85	2,20	0,42	0,00	0,00	19,82	3.092
45- цер	35,04	0,17	0,72	11,38	18,62	10,67	0,96	0,00	42,53	6.635
Четинари	0,00	0,00	0,00	0,00	0,00	0,00	0,00	0,00	0,00	0
Лишћари	100,00	0,96	10,86	32,73	39,54	26,02	9,76	1,51	121,38	18.937
УКУПНО	100,00	0,96	10,86	32,73	39,54	26,02	9,76	1,51	121,38	18.937

ГОДИШЊИ ЗАПРЕМИНСКИ ПРИРАСТ		
Врста дрвећа	Годишњи запремински прираст (m <sup>3</sup> )	
	Просјек по хектару	На цијелој површини
Четинари	0,00	0
Лишћари	5,01	781
УКУПНО	5,01	781

**КАТЕГОРИЈА 5000 - Површине подесне за пошумљавање и газдовање**

ШИРА КАТЕГОРИЈА ШУМА	ПОВРШИНА (ha)
5000	98,69

**КАТЕГОРИЈА 5000 - Површине подесне за пошумљавање и газдовање-МИНИРАНО**

ШИРА КАТЕГОРИЈА ШУМА	ПОВРШИНА (ha)
5000 М	24,70

**КАТЕГОРИЈА 6000 - Површине неподесне за пошумљавање и газдовање**

Површина шума неподесних за газдовање у овој широј категорији износи 631,54 хектара.

СТРУКТУРА УКУПНЕ ДРВНЕ ЗАЛИХЕ (m3)											
Врста дрвећа	Омјер смјесе (%)	Степен склопа	Бонитетни разред	ДЕБЉИНСКА КЛАСА у cm						Свега	
				6-10	11-20	21-30	31-50	51-80	80+	По ha	Укупно
				m3/ha							
41-буква	61,80	34	4,9	6,49	12,67	34,89	25,33	5,71	1,26	86,36	47.687
42-храст	4,98		5,0	0,99	1,31	1,62	0,89	0,73	1,37	6,95	3.839
43-пл.лишћ.	9,99		5,0	0,96	5,09	6,25	1,45	0,00	0,00	13,96	7.708
44-ост.лишћ.	21,92		5,0	10,00	12,63	5,59	1,81	0,00	0,00	30,63	16.912
45-цер	1,14		5,0	0,19	0,81	0,20	0,24	0,15	0,00	1,60	883
46-воћкарице	0,17		5,0	0,02	0,15	0,00	0,00	0,00	0,00	0,24	132
Четинари	0,00		0,00	0,00	0,00	0,00	0,00	0,00	0,00	0	
Лишћари	100,00		18,64	32,67	48,55	29,72	6,60	2,62	139,74	77.161	
УКУПНО	100,00		18,64	32,67	48,55	29,72	6,60	2,62	139,74	77.161	

ГОДИШЊИ ЗАПРЕМИНСКИ ПРИРАСТ									
Врста дрвећа	ДЕБЉИНСКА КЛАСА (cm)							Свега	
	0-5	6-10	11-20	21-30	31-50	51-80	80+	По ha	На цијелој површини
	m3 /ha								
Четинари	0,00	0,00	0,00	0,00	0,00	0,00	0,00	0,00	0
Лишћари	0,00	0,01	5,14	0,07	0,08	0,01	0,00	5,31	2.933
УКУПНО	0,00	0,01	5,14	0,07	0,08	0,01	0,00	5,31	2.933

КАТЕГОРИЈА 6000 - Површине неподесне за пошумљавање и газдовање-МИНИРАНО  
Површина шума неподесних за газдовање у овој широј категорији износи 81,27 хектара.

СТРУКТУРА УКУПНЕ ДРВНЕ ЗАЛИХЕ (m3)											
Врста дрвећа	Омјер смјесе (%)	Степен склопа	Бонитетни разред	ДЕБЉИНСКА КЛАСА у cm						Свега	
				6-10	11-20	21-30	31-50	51-80	80+	По ha	Укупно
				m3/ha							
41-буква	79,47	69	5,0	10,59	28,97	21,35	48,81	19,32	7,95	136,99	11.133
43-пл.лишћ.	9,58		5,0	0,00	2,47	9,01	5,03	0,00	0,00	16,51	1.342
44-ост.лишћ.	10,95		5,0	4,57	11,15	2,78	0,00	0,00	0,00	18,88	1.534
Четинари	0,00		0,00	0,00	0,00	0,00	0,00	0,00	0,00	0	
Лишћари	100,00		15,16	42,59	33,14	53,85	19,32	7,95	172,38	14.009	
УКУПНО	100,00		15,16	42,59	33,14	53,85	19,32	7,95	172,38	14.009	

ГОДИШЊИ ЗАПРЕМИНСКИ ПРИРАСТ									
Врста дрвећа	ДЕБЉИНСКА КЛАСА (cm)							Свега	
	0-5	6-10	11-20	21-30	31-50	51-80	80+	По ha	На цијелој површини
	m3 /ha								
Четинари	0,00	0,00	0,00	0,00	0,00	0,00	0,00	0,00	0
Лишћари	0,00	0,00	5,71	0,49	0,26	0,22	0,09	6,77	550
УКУПНО	0,00	0,00	5,71	0,49	0,26	0,22	0,09	6,77	550

#### СПОРНЕ ПОВРШИНЕ – Узурпације

Површина узурпација на територији општине Шековићи износи 59,86 хектара.

#### СПОРНЕ ПОВРШИНЕ – Узурпације-МИНИРАНО

Површина узурпација на територији општине Шековићи износи 36,05 хектара.

## 3.3.3. Општина Власеница

**КАТЕГОРИЈА 1000 - Високе шуме са природном обновом**

Површина високих шума са природном обновом на територији општине Власеница износи 7.593,64 хектара.

СТРУКТУРА УКУПНЕ ДРВНЕ ЗАЛИХЕ (м3)											
Врста дрвећа	Омјер смјесе (%)	Степен склопа	Бонитетни разред	ДЕБЉИНСКА КЛАСА у cm						Свега	
				6-10	11-20	21-30	31-50	51-80	80+	По ha	Укупно
				m3/ha							
21-јела	15,42	77	2,9	0,72	4,59	8,80	27,09	14,12	0,07	55,40	420,674
22-смрча	7,55		3,1	0,26	1,73	3,66	11,66	9,68	0,14	27,13	205,989
23-б. бор	0,03		3,5	0,00	0,01	0,05	0,05	0,01	0,00	0,12	903
24-ц. бор	0,02		3,3	0,00	0,00	0,03	0,04	0,00	0,00	0,08	593
41-буква	64,52		2,8	3,67	15,83	31,35	90,57	84,28	6,10	231,82	1.760.369
42-храст	1,85		3,3	0,08	0,67	1,24	2,82	1,61	0,24	6,65	50,525
43-пл.лишћ.	4,34		3,4	0,36	1,80	3,18	5,50	4,23	0,54	15,61	118,516
44-ост.лишћ.	3,82		4,0	1,04	3,95	4,13	3,52	0,98	0,09	13,71	104,095
45-цер	2,44		3,3	0,14	1,17	2,53	3,20	1,38	0,34	8,76	66,543
46-воћкарице	0,01		4,5	0,00	0,00	0,00	0,00	0,00	0,00	0,02	145
Четинари	23,02			0,98	6,33	12,54	38,85	23,81	0,22	82,72	628,159
Лишћари	76,98			5,30	23,42	42,43	105,60	92,49	7,31	276,57	2.100.193
УКУПНО	100,00			6,28	29,75	54,97	144,45	116,30	7,53	359,29	2.728.352

СТРУКТУРА УКУПНЕ ДРВНЕ ЗАЛИХЕ ПО КВАЛИТЕТНИМ КЛАСАМА (%)							
Врста дрвећа	УЗГОЈНО-ТЕХНИЧКА КЛАСА			ТЕХНИЧКА КЛАСА			
	I	II	III	1.	2.	3.	4.
Четинари	6,81	41,23	51,96	18,78	45,35	35,79	0,08
Лишћари	16,19	28,99	54,82	24,99	33,47	36,42	5,12

ГОДИШЊИ ЗАПРЕМИНСКИ ПРИРАСТ									
Врста дрвећа	ДЕБЉИНСКА КЛАСА (cm)							Свега	
	0-5	6-10	11-20	21-30	31-50	51-80	80+	По ha	На цијелој површини
	m3 /ha								
Четинари	0,00	0,03	0,25	0,38	0,93	0,40	0,00	2,00	15,161
Лишћари	0,00	0,20	0,76	1,07	1,91	1,14	0,05	5,13	38,923
УКУПНО	0,00	0,23	1,00	1,45	2,84	1,54	0,06	7,12	54,084

СТРУКТУРА ПРОБНЕ ДОЗНАКЕ									
Врста дрвећа	ДЕБЉИНСКА КЛАСА (cm)							Свега	
	0-5	6-10	11-20	21-30	31-50	51-80	80+	По ha	На цијелој површини
	m3 /ha								
Четинари	0,00	0,00	0,10	0,18	3,44	6,97	0,18	10,87	82,571
Лишћари	0,00	0,59	1,90	2,86	11,73	24,51	3,25	44,84	340,519
УКУПНО	0,00	0,59	2,00	3,05	15,17	31,48	3,43	55,72	423,090

СТРУКТУРА ПРОБНЕ ДОЗНАКЕ ПО КВАЛИТЕТНИМ КЛАСАМА (%)							
Врста дрвећа	УЗГОЈНО-ТЕХНИЧКА КЛАСА			ТЕХНИЧКА КЛАСА			
	I	II	III	1.	2.	3.	4.
Четинари	1	44	55	26	55	18	0
Лишћари	2	24	74	14	35	36	15



СТАЊЕ ПРИРОДНОГ ПОДМЛАТКА				
Врста дрвећа	Број биљака подмлатка по хектару			
	Висина (cm)		Прсни пречник	Укупно
	10-50	50-130	0-5 cm	
Јела	502	136	158	796
Смрча	77	36	38	151
Бор бијели	11	11	10	32
Буква	2.747	1.012	1.149	4.908
Храстови	292	34	71	397
Племенити лишћ.	703	189	157	1.049
Остали лишћари	580	268	285	1.133
Цер	123	60	68	251
Четинари	590	183	206	979
Лишћари	4.445	1.563	1.730	7.738
УКУПНО	5.035	1.746	1.936	8.717

### КАТЕГОРИЈА 1000 - Високе шуме са природном обновом-МИНИРАНО

Површина високих шума са природном обновом на територији општине Власеница износи 588,93 хектара.

СТРУКТУРА УКУПНЕ ДРВНЕ ЗАЛИХЕ (m <sup>3</sup> )											
Врста дрвећа	Омјер смјесе (%)	Степен склопа	Бонитетни разред	ДЕБЉИНСКА КЛАСА у cm						Свега	
				6-10	11-20	21-30	31-50	51-80	80+	По ha	Укупно
				m <sup>3</sup> /ha							
21-јела	1,43	76	3,0	0,00	0,13	1,03	1,27	1,81	0,11	4,35	2,561
22-смрча	0,31		3,0	0,00	0,33	0,00	0,39	0,22	0,00	0,93	547
24-ц. бор	0,34		3,0	0,00	0,00	0,70	0,33	0,00	0,00	1,03	606
41-буква	78,96		3,0	5,26	15,83	28,06	97,10	88,69	4,82	239,77	141,207
42-храст	5,58		3,1	0,00	1,39	4,56	8,68	2,29	0,00	16,93	9,971
43-пл.лишћ.	6,44		3,7	0,58	3,80	7,01	7,74	0,42	0,00	19,55	11,514
44-ост.лишћ.	2,19		4,0	0,91	1,68	2,69	1,38	0,00	0,00	6,66	3,922
45-цер	4,56		3,5	0,20	2,99	5,66	5,00	0,00	0,00	13,86	8,161
46-воћкарице	0,19		4,0	0,00	0,00	0,00	0,00	0,57	0,00	0,57	335
Четинари	2,08			0,00	0,45	1,73	1,99	2,02	0,11	6,31	3,714
Лишћари	97,92		6,95	25,69	47,99	119,91	91,97	4,82	297,34	175,110	
УКУПНО	100,00		6,95	26,14	49,72	121,91	93,99	4,94	303,64	178,824	

ГОДИШЊИ ЗАПРЕМИНСКИ ПРИРАСТ									
Врста дрвећа	ДЕБЉИНСКА КЛАСА (cm)							Свега	
	0-5	6-10	11-20	21-30	31-50	51-80	80+	По ha	На цијелој површини
	m <sup>3</sup> /ha								
Четинари	0,00	0,00	0,02	0,06	0,06	0,00	0,00	0,15	88
Лишћари	0,00	0,20	0,79	0,92	2,42	1,07	0,00	5,40	3,178
УКУПНО	0,00	0,20	0,81	0,98	2,48	1,07	0,00	5,55	3,266

### КАТЕГОРИЈА 2000 - Високе деградиране шуме

Површина високих деградираних шума на територији општине Власеница износи 28,68 хектара.

СТРУКТУРА УКУПНЕ ДРВНЕ ЗАЛИХЕ (m <sup>3</sup> )											
Врста дрвећа	Омјер смјесе (%)	Степен склопа	Бонитетни разред	ДЕБЉИНСКА КЛАСА у cm						Свега	
				6-10	11-20	21-30	31-50	51-80	80+	По ha	Укупно
				m <sup>3</sup> /ha							
41-буква	52,18	51	3,7	0,63	3,87	14,71	43,27	38,81	13,25	114,54	3.285
43-пл.лишћ.	7,34		5,0	0,00	0,03	0,00	10,74	3,77	1,57	16,11	462
44-ост.лишћ.	38,24		4,7	2,02	7,74	26,50	46,76	0,91	0,00	83,93	2.407
45-цер	2,24		4,0	0,00	0,00	0,00	1,01	3,91	0,00	4,92	141
Четинари	0,00		0,00	0,00	0,00	0,00	0,00	0,00	0,00	0,00	0
Лишћари	100,00		2,65	11,65	41,21	101,78	47,38	14,82	219,49	6.295	
УКУПНО	100,00		2,65	11,65	41,21	101,78	47,38	14,82	219,49	6.295	

СТРУКТУРА УКУПНЕ ДРВНЕ ЗАЛИХЕ ПО КВАЛИТЕТНИМ КЛАСАМА (%)							
Врста дрвећа	УЗГОЈНО-ТЕХНИЧКА КЛАСА			ТЕХНИЧКА КЛАСА			
	I	II	III	1.	2.	3.	4.
Четинари	-	-	-	-	-	-	-
Лишћари	0,00	0,00	100,00	0,00	9,90	75,72	14,38

ГОДИШЊИ ЗАПРЕМИНСКИ ПРИРАСТ									
Врста дрвећа	ДЕБЉИНСКА КЛАСА (cm)							Свега	
	0-5	6-10	11-20	21-30	31-50	51-80	80+	По ha	На цијелој површини
	m <sup>3</sup> /ha								
Четинари	0,00	0,00	0,00	0,00	0,00	0,00	0,00	0,00	0
Лишћари	0,00	0,00	0,56	0,42	1,46	0,35	0,07	2,86	82
УКУПНО	0,00	0,00	0,56	0,42	1,46	0,35	0,07	2,86	82

#### КАТЕГОРИЈА 3000 - Шумске културе

Површина шумских култура са процјењеном дрвном залихом на територији општине Власеница износи 738,08 хектара. Укупна површина ове категорије износи 788,82 хектар.

СТРУКТУРА УКУПНЕ ДРВНЕ ЗАЛИХЕ (m <sup>3</sup> )											
Врста дрвећа	Омјер смјесе (%)	Степен склопа	Бонитетни разред	ДЕБЉИНСКА КЛАСА у cm						Свега	
				6-10	11-20	21-30	31-50	51-80	80+	По ha	Укупно
				m <sup>3</sup> /ha							
21-јела	0,40	79	3,3	0,02	0,04	0,38	0,60	0,28	0,00	1,33	978
22-смрча	41,59		3,0	2,76	30,99	63,24	37,67	2,83	0,09	137,59	101.549
23-бијели бор	10,29		3,0	0,41	10,05	19,47	4,03	0,10	0,00	34,05	25.133
24-црни бор	29,86		2,8	0,53	11,35	38,55	46,26	2,07	0,00	98,78	72.904
41-буква	8,02		3,2	2,74	5,32	4,58	8,61	4,63	0,65	26,54	19.588
42-храст	1,33		3,8	0,21	1,08	0,84	1,00	0,49	0,77	4,39	3.240
43-пл.лишћари	2,21		3,6	0,35	1,54	2,27	1,67	1,39	0,09	7,32	5.405
44-ост.лишћари	4,54		4,0	2,60	5,77	3,52	2,51	0,44	0,18	15,03	11.097
45-цер	1,74		3,9	0,62	1,86	2,09	0,98	0,19	0,00	5,75	4.244
46-воћкарице	0,02		5,0	0,00	0,00	0,06	0,00	0,00	0,00	0,06	44
Четинари	82,13			3,72	52,43	121,64	88,56	5,29	0,09	271,74	200.564
Лишћари	17,86			6,53	15,58	13,36	14,77	7,14	1,69	59,10	43.618
УКУПНО:	100,00		10,25	68,01	135,00	103,33	12,43	1,78	330,83	244.182	

ДРВНА ЗАЛИХА ПО КЛАСАМА СТАРОСТИ (m <sup>3</sup> /ha)						
ПОВРШИНА					1. старосне класе	7,46 ha
788,82 ha					2. старосне класе	438,61 ha
					3. старосне класе	292,01 ha
Врста дрвећа	Класе старости у годинама				Укупно(m <sup>3</sup> )	
	1-20	21-40	41-60	61-80		
Јела	0,00	1,25	1,47	0,00	978	
Смрча	33,78	134,80	144,42	0,00	101.549	
Бијели бор	0,00	48,08	13,85	0,00	25.133	
Црни бор	21,31	41,80	186,34	0,00	72.904	
Буква	17,69	27,41	25,46	0,00	19.588	
Храст	25,07	2,12	7,27	0,00	3.240	
Племенити лишћари	0,00	9,83	3,75	0,00	5.405	
Остали лишћари	6,70	16,45	13,13	0,00	11.097	
Цер	22,39	5,04	6,39	0,00	4.244	
Воћарице	0,00	0,10	0,00	0,00	44	
Четинари	55,09	225,93	346,07	0,00	200.564	
Лишћари	71,85	60,94	55,99	0,00	43.618	
УКУПНО	126,94	286,88	402,06	0,00	244.182	

СТРУКТУРА УКУПНЕ ДРВНЕ ЗАЛИХЕ ПО КВАЛИТЕТНИМ КЛАСАМА У (%)							
Врста дрвећа	УЗГОЈНО-ТЕХНИЧКА КЛАСА			ТЕХНИЧКА КЛАСА			
	I	II	III	1.	2.	3.	4.
Четинари	20,34	14,08	65,58	22,21	11,74	63,68	2,37
Лишћари	7,87	8,13	84,00	9,28	11,35	65,66	13,71

ГОДИШЊИ ЗАПРЕМИНСКИ ПРИРАСТ									
Врста дрвећа	ДЕБЉИНСКА КЛАСА (cm)							Свега	
	0-5	6-10	11-20	21-30	31-50	51-80	80+	По ha	На цијелој површини
	m <sup>3</sup> /ha								
Четинари	0,00	0,38	2,13	3,80	2,34	0,12	0,00	8,77	6.916
Лишћари	0,00	0,35	0,67	0,39	0,22	0,08	0,01	1,72	1.355
УКУПНО	0,00	0,73	2,80	4,19	2,56	0,20	0,01	10,49	8.271

СТРУКТУРА ПРОБНЕ ДОЗНАКЕ									
Врста дрвећа	ДЕБЉИНСКА КЛАСА у cm							Свега	
	0-5	6-10	11-20	21-30	31-50	51-80	80+	По ha	На цијелој површини
	m <sup>3</sup> /ha								
Четинари	0,00	0,15	2,89	4,61	6,30	0,53	0,23	14,70	11.599
Лишћари	0,00	0,63	0,74	0,25	1,18	3,73	0,78	7,30	5.761
УКУПНО	0,00	0,78	3,62	4,86	7,48	4,26	1,00	22,01	17.360

СТРУКТУРА ПРОБНЕ ДОЗНАКЕ ПО КВАЛИТЕТНИМ КЛАСАМА (%)							
Врста дрвећа	УЗГОЈНО-ТЕХНИЧКА КЛАСА			ТЕХНИЧКА КЛАСА			
	I	II	III	1.	2.	3.	4.
Четинари	0	11	89	9	9	66	16
Лишћари	0	15	85	0	18	47	35

**КАТЕГОРИЈА 3000 - Шумске културе-МИНИРАНО**

Површина шумских култура са процјењеном дрвном залихом на територији општине Власеница износи 35,15 хектара. Укупна површина ове категорије износи 35,15 хектара.

СТРУКТУРА УКУПНЕ ДРВНЕ ЗАЛИХЕ (m <sup>3</sup> )											
Врста дрвећа	Омјер смјесе (%)	Степен склопа	Бонитетни разред	ДЕБЉИНСКА КЛАСА у cm						Свега	
				6-10	11-20	21-30	31-50	51-80	80+	По ha	Укупно
				m <sup>3</sup> /ha							
22-смрча	80,66	76	3,0	0,00	67,48	173,46	14,17	0,00	0,00	255,11	8.967
23-бијели бор	0,27		3,0	0,85	0,00	0,00	0,00	0,00	0,00	0,85	30
24-црни бор	0,67		3,0	0,00	2,11	0,00	0,00	0,00	0,00	2,11	74
41-буква	11,10		3,0	0,00	18,35	16,76	0,00	0,00	0,00	35,11	1.234
43-пл.лишћари	5,08		3,0	0,00	8,45	7,62	0,00	0,00	0,00	16,07	565
44-ост.лишћари	2,22		4,0	0,00	7,03	0,00	0,00	0,00	0,00	7,03	247
Четинари	81,60		0,85	69,59	173,46	14,17	0,00	0,00	258,07	9.071	
Лишћари	18,40	0,00	33,83	24,38	0,00	0,00	0,00	58,21	2.046		
УКУПНО:	100,00	0,85	103,41	197,84	14,17	0,00	0,00	316,27	11.117		

ДРВНА ЗАЛИХА ПО КЛАСАМА СТАРОСТИ (m <sup>3</sup> /ha)					
ПОВРШИНА 35,15 ha			2. старосне класе		35,15 ha
Врста дрвећа	Класе старости у годинама				Укупно (m <sup>3</sup> )
	1-20	21-40	41-60	61-80	
Смрча	0,00	255,11	0,00	0,00	8.967
Бијели бор	0,00	0,85	0,00	0,00	30
Црни бор	0,00	2,11	0,00	0,00	74
Буква	0,00	35,11	0,00	0,00	1.234
Племенити лишћари	0,00	16,07	0,00	0,00	565
Остали лишћари	0,00	7,03	0,00	0,00	247
Четинари	0,00	258,07	0,00	0,00	9.071
Лишћари	0,00	58,21	0,00	0,00	2.046
УКУПНО	0,00	316,27	0,00	0,00	11.117

ГОДИШЊИ ЗАПРЕМИНСКИ ПРИРАСТ									
Врста дрвећа	ДЕБЉИНСКА КЛАСА (cm)							Свега	
	0-5	6-10	11-20	21-30	31-50	51-80	80+	По ha	На цијелој површини
	m <sup>3</sup> /ha								
Четинари	0,00	0,03	2,02	3,07	0,00	0,00	0,00	5,12	180
Лишћари	0,00	0,00	0,03	0,00	0,00	0,00	0,00	0,03	1
УКУПНО	0,00	0,03	2,05	3,07	0,00	0,00	0,00	5,15	181

**КАТЕГОРИЈА 4000 - Издавачке шуме**

Површина издавачких шума на територији општине Власеница износи 572,57 хектара.

СТРУКТУРА УКУПНЕ ДРВНЕ ЗАЛИХЕ (м3)										
Врста дрвећа	Омјер смјесе (%)	ДЕБЉИНСКА КЛАСА у cm							Свега	
		0-5	6-10	11-20	21-30	31-50	51-80	80+	По ha	Укупно
		м3 /ha								
21-јела	0,14	0,00	0,03	0,13	0,07	0,00	0,00	0,00	0,23	133
22-смрча	1,08	0,00	0,55	1,24	0,00	0,00	0,00	0,00	1,79	1.027
23-бијели бор	0,16	0,00	0,00	0,04	0,14	0,08	0,00	0,00	0,27	152
41-буква	55,62	0,29	6,99	21,35	21,64	27,11	12,78	2,14	92,30	52.847
42- храст	11,54	0,00	0,53	4,24	4,90	6,60	2,51	0,36	19,15	10.965
43-пл.лишћари	1,63	0,00	0,51	1,42	0,56	0,15	0,06	0,00	2,70	1.546
44- ост.лишћ.	18,97	0,19	4,74	14,49	6,96	3,44	1,21	0,44	31,47	18.021
45- цер	10,83	0,01	1,21	4,34	7,14	3,95	1,14	0,19	17,97	10.290
46-воћкарице	0,03	0,00	0,00	0,00	0,00	0,04	0,00	0,00	0,04	25
Четинари	1,38	0,00	0,58	1,42	0,21	0,08	0,00	0,00	2,29	1.312
Лишћари	98,62	0,49	13,98	45,84	41,20	41,29	17,70	3,13	163,64	93.694
УКУПНО	100,00	0,49	14,56	47,26	41,42	41,37	17,70	3,13	165,93	95.006

ГОДИШЊИ ЗАПРЕМИНСКИ ПРИРАСТ		
Врста дрвећа	Годишњи запремински прираст (м3)	
	Просјек по хектару	На цијелој површини
Четинари	0,07	42
Лишћари	5,14	2.943
УКУПНО	5,21	2.985

## КАТЕГОРИЈА 4000 - Издавачке шуме-МИНИРАНО

Површина издавачких шума на територији општине Власеница износи 77,08 хектара.

СТРУКТУРА УКУПНЕ ДРВНЕ ЗАЛИХЕ (м3)										
Врста дрвећа	Омјер смјесе (%)	ДЕБЉИНСКА КЛАСА у cm							Свега	
		0-5	6-10	11-20	21-30	31-50	51-80	80+	По ha	Укупно
		м3 /ha								
41-буква	40,00	0,35	3,17	17,67	9,25	19,29	0,00	0,00	49,73	3.833
42- храст	0,66	0,00	0,00	0,82	0,00	0,00	0,00	0,00	0,82	63
43-пл.лишћари	0,62	0,00	0,00	0,77	0,00	0,00	0,00	0,00	0,77	59
44- ост.лишћ.	48,71	1,40	33,82	18,45	6,88	0,00	0,00	0,00	60,55	4.667
45- цер	10,02	0,00	2,22	5,23	5,01	0,00	0,00	0,00	12,45	960
Четинари	0,00	0,00	0,00	0,00	0,00	0,00	0,00	0,00	0,00	0
Лишћари	100,00	1,75	39,21	42,93	21,13	19,29	0,00	0,00	124,31	9.582
УКУПНО	100,00	1,75	39,21	42,93	21,13	19,29	0,00	0,00	124,31	9.582

ГОДИШЊИ ЗАПРЕМИНСКИ ПРИРАСТ		
Врста дрвећа	Годишњи запремински прираст (м3)	
	Просјек по хектару	На цијелој површини
Четинари	0,00	0
Лишћари	4,94	381
УКУПНО	4,94	381

## КАТЕГОРИЈА 5000 - Површине подесне за пошумљавање и газдовање

ШИРА КАТЕГОРИЈА ШУМА	ПОВРШИНА (ha)
5000	38,85

**КАТЕГОРИЈА 6000 - Површине неподесне за пошумљавање и газдовање**

Површина шума неподесних за газдовање у овој широј категорији износи 901,13 хектара.

СТРУКТУРА УКУПНЕ ДРВНЕ ЗАЛИХЕ (м3)											
Врста дрвећа	Омјер смјесе (%)	Степен склопа	Бонитетни разред	ДЕБЉИНСКА КЛАСА у cm						Свега	
				6-10	11-20	21-30	31-50	51-80	80+	По ha	Укупно
				м3/ha							
21-јела	0,21	31	4,0	0,00	0,00	0,00	0,51	0,00	0,00	0,51	303
22-смрча	0,60		4,7	0,00	0,00	0,00	1,01	0,47	0,00	1,48	876
41-буква	74,17		4,7	3,34	12,99	17,08	61,17	79,88	9,57	184,07	108.939
42-храст	0,75		5,0	0,00	0,36	1,40	0,10	0,00	0,00	1,86	1.100
43-пл.лишћ.	15,20		4,9	0,88	5,93	12,91	10,16	7,84	0,00	37,72	22.324
44-ост.лишћ.	8,78		5,0	2,38	5,89	8,87	4,22	0,44	0,00	21,78	12.893
45-цер	0,30		5,0	0,00	0,54	0,04	0,17	0,00	0,00	0,75	446
Четинари	0,80		0,00	0,00	0,00	1,52	0,47	0,00	1,99	1.179	
Лишћари	99,19	6,60	25,70	40,30	75,83	88,15	9,57	246,18	145.702		
УКУПНО	100,00	6,60	25,70	40,30	77,34	88,63	9,57	248,18	146.881		

ГОДИШЊИ ЗАПРЕМИНСКИ ПРИРАСТ									
Врста дрвећа	ДЕБЉИНСКА КЛАСА (cm)							Свега	
	0-5	6-10	11-20	21-30	31-50	51-80	80+	По ha	На цијелој површини
	м3 /ha								
Четинари	0,00	0,00	0,04	0,00	0,04	0,00	0,00	0,08	47
Лишћари	0,00	0,08	5,93	0,69	0,93	0,93	0,10	8,66	5.127
УКУПНО	0,00	0,08	5,97	0,69	0,97	0,93	0,10	8,74	5.174

**КАТЕГОРИЈА 6000 - Површине неподесне за пошумљавање и газдовање-МИНИРАНО**

Површина шума неподесних за газдовање у овој широј категорији износи 20,32 хектара.

**СПОРНЕ ПОВРШИНЕ – Узурпације**

Површина узурпација на територији општине Власеница износи 48,43 хектара.

**СПОРНЕ ПОВРШИНЕ – Узурпације-МИНИРАНО**

Површина узурпација на територији општине Власеница износи 34,35 хектара.

## 3.3.4. Град Зворник

**КАТЕГОРИЈА 1000 - Високе шуме са природном обновом**

Површина високих шума са природном обновом на територији града Зворник износи 879,86 хектара.

СТРУКТУРА УКУПНЕ ДРВНЕ ЗАЛИХЕ (m <sup>3</sup> )											
Врста дрвећа	Омјер смјесе (%)	Степен склопа	Бонитетни разред	ДЕБЉИНСКА КЛАСА у cm						Свега	
				6-10	11-20	21-30	31-50	51-80	80+	По ha	Укупно
				m <sup>3</sup> /ha							
22-смрча	0,04	72	3,0	0,07	0,05	0,00	0,00	0,00	0,00	0,12	106
23-б. бор	0,04		4,0	0,00	0,00	0,00	0,12	0,00	0,00	0,12	102
41-буква	86,59		2,9	1,43	10,78	36,89	108,03	75,01	10,92	243,05	213.854
42-храст	3,60		3,3	0,07	0,49	1,68	5,86	1,59	0,40	10,10	8.888
43-пл.лишћ.	1,56		3,6	0,14	0,48	0,94	2,29	0,53	0,00	4,38	3.855
44-ост.лишћ.	5,41		4,3	1,04	4,68	5,32	3,22	0,71	0,18	15,17	13.349
45-цер	2,59		4,3	0,00	0,43	1,05	4,09	1,57	0,12	7,26	6.387
46-воћкарице	0,17		4,5	0,02	0,02	0,08	0,18	0,18	0,00	0,47	416
Четинари	0,08			0,07	0,05	0,00	0,12	0,00	0,00	0,24	208
Лишћари	99,91		2,70	16,88	45,97	123,67	79,57	11,63	280,44	246.749	
УКУПНО	100,00		2,77	16,93	45,97	123,78	79,57	11,63	280,68	246.957	

СТРУКТУРА УКУПНЕ ДРВНЕ ЗАЛИХЕ ПО КВАЛИТЕТНИМ КЛАСАМА (%)							
Врста дрвећа	УЗГОЈНО-ТЕХНИЧКА КЛАСА			ТЕХНИЧКА КЛАСА			
	I	II	III	1.	2.	3.	4.
Четинари	0,00	100,00	0,00	0,00	100,00	0,00	0,00
Лишћари	16,75	47,84	35,41	21,45	53,56	23,79	1,20

ГОДИШЊИ ЗАПРЕМИНСКИ ПРИРАСТ									
Врста дрвећа	ДЕБЉИНСКА КЛАСА (cm)							Свега	
	0-5	6-10	11-20	21-30	31-50	51-80	80+	По ha	На цијелој површини
	m <sup>3</sup> /ha								
Четинари	0,00	0,00	0,00	0,00	0,01	0,00	0,00	0,01	7
Лишћари	0,00	0,03	0,40	0,79	2,38	1,10	0,10	4,80	4.226
УКУПНО	0,00	0,03	0,40	0,79	2,38	1,10	0,10	4,81	4.233

СТРУКТУРА ПРОБНЕ ДОЗНАКЕ									
Врста дрвећа	ДЕБЉИНСКА КЛАСА (cm)							Свега	
	0-5	6-10	11-20	21-30	31-50	51-80	80+	По ha	На цијелој површини
	m <sup>3</sup> /ha								
Четинари	0,00	0,00	0,00	0,00	0,00	0,00	0,00	0,00	0
Лишћари	0,00	0,27	1,38	2,77	7,15	19,31	6,45	37,33	32.842
УКУПНО	0,00	0,27	1,38	2,77	7,15	19,31	6,45	37,33	32.842

СТРУКТУРА ПРОБНЕ ДОЗНАКЕ ПО КВАЛИТЕТНИМ КЛАСАМА (%)							
Врста дрвећа	УЗГОЈНО-ТЕХНИЧКА КЛАСА			ТЕХНИЧКА КЛАСА			
	I	II	III	1.	2.	3.	4.
Четинари	0	0	0	0	0	0	0
Лишћари	0	12	88	7	56	31	6

СТАЊЕ ПРИРОДНОГ ПОДМЛАТКА				
Врста дрвећа	Број биљака подмлатка по хектару			
	Висина (cm)		Прсни пречник 0-5 cm	Укупно
	10-50	50-130		
Јела	502	136	158	796
Смрча	77	36	38	151
Бор бијели	11	11	10	32
Буква	2.747	1.012	1.149	4.908
Храстови	292	34	71	397
Племенити лишћари	703	189	157	1.049
Остали лишћари	580	268	285	1.133
Цер	123	60	68	251
Четинари	590	183	206	979
Лишћари	4.445	1.563	1.730	7.738
УКУПНО	5.035	1.746	1.936	8.717

**КАТЕГОРИЈА 1000 - Високе шуме са природном обновом-МИНИРАНО**

Површина високих шума са природном обновом на територији града Зворник износи 92,23 хектара.

СТРУКТУРА УКУПНЕ ДРВНЕ ЗАЛИХЕ (m3)											
Врста дрвећа	Омјер смјесе (%)	Степен склопа	Бонитетни разред	ДЕБЉИНСКА КЛАСА у cm						Свега	
				6-10	11-20	21-30	31-50	51-80	80+	По ha	Укупно
				m3/ha							
41-буква	99,11	78	3,0	4,79	33,38	130,84	154,30	14,69	0,00	338,00	31.174
45-цер	0,89		4,0	0,00	0,00	0,00	3,04	0,00	0,00	3,04	280
Четинари	0,00		0,00	0,00	0,00	0,00	0,00	0,00	0,00	0,00	0
Лишћари	100,00		4,79	33,38	130,84	157,33	14,69	0,00	341,04	31.454	
УКУПНО	100,00	4,79	33,38	130,84	157,33	14,69	0,00	341,04	31.454		

**ГОДИШЊИ ЗАПРЕМИНСКИ ПРИРАСТ**

Врста дрвећа	ДЕБЉИНСКА КЛАСА (cm)							Свега	
	0-5	6-10	11-20	21-30	31-50	51-80	80+	По ha	На цијелој површини
	m3/ha								
Четинари	0,00	0,00	0,00	0,00	0,00	0,00	0,00	0,00	0
Лишћари	0,00	0,00	0,48	2,36	2,95	0,36	0,00	6,15	567
УКУПНО	0,00	0,00	0,48	2,36	2,95	0,36	0,00	6,15	567

**КАТЕГОРИЈА 2000 - Високе деградирание шуме**

Површина високих деградираних шума на територији града Зворник износи 59,48 хектара.

СТРУКТУРА УКУПНЕ ДРВНЕ ЗАЛИХЕ (m3)											
Врста дрвећа	Омјер смјесе (%)	Степен склопа	Бонитетни разред	ДЕБЉИНСКА КЛАСА у cm						Свега	
				6-10	11-20	21-30	31-50	51-80	80+	По ha	Укупно
				m3/ha							
23-б. бор	0,42	46	4,0	0,00	0,66	0,00	0,00	0,00	0,00	0,66	39
41-буква	78,62		4,2	3,70	21,08	17,54	47,23	32,52	0,71	122,75	7.301
43-пл. лишћ.	3,26		5,0	0,00	0,00	1,38	2,98	0,74	0,00	5,09	303
44-	6,91		5,0	0,64	3,73	4,14	1,58	0,62	0,00	10,79	642
45-цер	10,78		5,0	0,00	2,49	5,38	8,96	0,00	0,00	16,83	1.001
Четинари	0,42	0,00	0,66	0,00	0,00	0,00	0,00	0,00	0,66	39	
Лишћари	99,58	4,34	27,30	28,43	60,74	33,88	0,71	155,46	9.247		
УКУПНО	100,00	4,34	27,96	28,43	60,74	33,88	0,71	156,12	9.286		



СТРУКТУРА УКУПНЕ ДРВНЕ ЗАЛИХЕ ПО КВАЛИТЕТНИМ КЛАСАМА (%)							
Врста дрвећа	УЗГОЈНО-ТЕХНИЧКА КЛАСА			ТЕХНИЧКА КЛАСА			
	I	II	III	1.	2.	3.	4.
Четинари	-	-	-	-	-	-	-
Лишћари	0,00	0,00	100,00	0,00	9,95	90,05	0,00

ГОДИШЊИ ЗАПРЕМИНСКИ ПРИРАСТ									
Врста дрвећа	ДЕБЉИНСКА КЛАСА (cm)							Свега	
	0-5	6-10	11-20	21-30	31-50	51-80	80+	По ha	На цијелој површини
	m <sup>3</sup> /ha								
Четинари	0,00	0,00	0,00	0,00	0,00	0,00	0,00	0,00	0
Лишћари	0,00	0,20	0,54	0,79	0,79	0,24	0,00	2,56	152
УКУПНО	0,00	0,20	0,54	0,79	0,79	0,24	0,00	2,56	152

### КАТЕГОРИЈА 2000 - Високе деградираних шума-МИНИРАНО

Површина високих деградираних шума на територији града Зворник износи 16,95 хектара.

СТРУКТУРА УКУПНЕ ДРВНЕ ЗАЛИХЕ (m <sup>3</sup> )											
Врста дрвећа	Омјер смјесе (%)	Степен склопа	Бонитетни разред	ДЕБЉИНСКА КЛАСА у cm						Свега	
				6-10	11-20	21-30	31-50	51-80	80+	По ha	Укупно
				m <sup>3</sup> /ha							
41-буква	81,63	46	4,0	0,00	18,17	42,60	49,03	10,80	0,00	120,59	2,044
43-пл.лишћ.	12,74		5,0	3,30	0,00	15,52	0,00	0,00	0,00	18,82	319
44-ост.лишћ.	5,63		5,0	0,00	8,32	0,00	0,00	0,00	0,00	8,32	141
Четинари	0,00		0,00	0,00	0,00	0,00	0,00	0,00	0,00	0,00	0
Лишћари	100,00			3,30	26,49	58,11	49,03	10,80	0,00	147,73	2.504
УКУПНО	100,00			3,30	26,49	58,11	49,03	10,80	0,00	147,73	2.504

ГОДИШЊИ ЗАПРЕМИНСКИ ПРИРАСТ									
Врста дрвећа	ДЕБЉИНСКА КЛАСА (cm)							Свега	
	0-5	6-10	11-20	21-30	31-50	51-80	80+	По ha	На цијелој површини
	m <sup>3</sup> /ha								
Четинари	0,00	0,00	0,00	0,00	0,00	0,00	0,00	0,00	0
Лишћари	0,00	0,00	0,53	0,47	1,71	0,00	0,00	2,71	46
УКУПНО	0,00	0,00	0,53	0,47	1,71	0,00	0,00	2,71	46

### КАТЕГОРИЈА 3000 - Шумске културе

Површина шумских култура са процјењеном дрвном залихом на територији града Зворник износи 333,53 хектара. Укупна површина ове категорије износи 333,53 хектар.

СТРУКТУРА УКУПНЕ ДРВНЕ ЗАЛИХЕ (m <sup>3</sup> )												
Врста дрвећа	Омјер смјесе (%)	Степен склопа	Бонитетни разред	ДЕБЉИНСКА КЛАСА у cm						Свега		
				6-10	11-20	21-30	31-50	51-80	80+	По ha	Укупно	
				m <sup>3</sup> /ha								
22-смрча	21,23	72	3,1	0,70	12,47	24,59	10,56	0,00	0,00	48,31	16.112	
23-бијели бор	7,90		3,0	0,11	4,56	9,51	3,80	0,00	0,00	17,98	5.998	
24-црни бор	52,10		3,0	0,12	7,64	52,87	57,41	0,51	0,00	118,55	39.539	
25-ост.четинари	5,23		3,1	0,00	1,22	7,03	3,64	0,00	0,00	11,90	3.968	
41-буква	1,19		4,6	0,28	0,63	0,31	0,71	0,50	0,26	2,70	900	
42-храст	3,75		4,6	0,26	1,04	1,88	4,57	0,78	0,00	8,53	2.846	
43-пл.лишћари	0,27		4,9	0,17	0,23	0,00	0,21	0,00	0,00	0,61	204	
44-ост.лишћари	7,48		4,9	2,82	5,66	5,44	2,71	0,39	0,00	17,01	5.675	
45-цер	0,71		5,0	0,02	0,27	0,27	0,46	0,60	0,00	1,61	538	
46-воћкарице	0,15		5,0	0,02	0,25	0,00	0,07	0,00	0,00	0,34	115	
Четинари	86,46				0,93	25,89	94,00	75,41	0,51	0,00	196,73	65.617
Лишћари	13,54				3,57	8,09	7,90	8,72	2,26	0,26	30,82	10.278
УКУПНО:	100,00				4,49	33,98	101,90	84,13	2,77	0,26	227,55	75.895

ДРВНА ЗАЛИХА ПО КЛАСАМА СТАРОСТИ (m <sup>3</sup> /ha)					
		ПОВРШИНА		1. старосне класе	0,94 ha
		333,53 ha		2. старосне класе	168,43 ha
				3. старосне класе	151,13 ha
				4. старосне класе	13,03 ha
Врста дрвећа	Класе старости у годинама				Укупно(m <sup>3</sup> )
	1-20	21-40	41-60	61-80	
Смрча	0,00	80,11	17,33	0,00	16.112
Бијели бор	0,00	31,47	4,62	0,00	5.998
Црни бор	0,00	50,80	194,10	126,48	39.539
Остали четинари	0,00	16,01	8,41	0,00	3.968
Буква	0,00	4,73	0,69	0,00	900
Храст	0,00	4,32	13,96	0,69	2.846
Племенисти лишћари	0,00	0,80	0,46	0,00	204
Остали лишћари	24,47	17,33	15,93	25,02	5.675
Цер	0,00	1,16	2,27	0,00	538
Воћкарице	0,00	0,34	0,38	0,00	115
Четинари	0,00	178,39	224,46	126,48	65.617
Лишћари	24,47	28,68	33,68	25,71	10.278
УКУПНО	24,47	207,07	258,14	152,19	75.895

СТРУКТУРА УКУПНЕ ДРВНЕ ЗАЛИХЕ ПО КВАЛИТЕТНИМ КЛАСАМА У (%)							
Врста дрвећа	УЗГОЈНО-ТЕХНИЧКА КЛАСА			ТЕХНИЧКА КЛАСА			
	I	II	III	1.	2.	3.	4.
Четинари	35,44	8,46	56,10	35,44	11,81	52,59	0,16
Лишћари	3,99	17,04	78,97	6,05	21,05	60,17	12,73

ГОДИШЊИ ЗАПРЕМИНСКИ ПРИРАСТ									
Врста дрвећа	ДЕБЉИНСКА КЛАСА (cm)							Свега	
	0-5	6-10	11-20	21-30	31-50	51-80	80+	По ha	На цијелој површини
	m <sup>3</sup> /ha								
Четинари	0,00	0,07	1,03	2,76	1,54	0,03	0,00	5,43	1.811
Лишћари	0,00	0,04	0,14	0,09	0,12	0,05	0,00	0,44	147
УКУПНО	0,00	0,11	1,17	2,86	1,66	0,08	0,00	5,87	1.958

СТРУКТУРА ПРОБНЕ ДОЗНАКЕ									
Врста дрвећа	ДЕБЉИНСКА КЛАСА у cm							Свега	
	0-5	6-10	11-20	21-30	31-50	51-80	80+	По ha	На цијелој површини
	m <sup>3</sup> /ha								
Четинари	0,00	0,07	5,18	3,89	6,62	0,13	0,00	15,89	5.300
Лишћари	0,00	0,19	0,99	0,51	0,30	0,35	0,00	2,33	778
УКУПНО	0,00	0,25	6,17	4,40	6,92	0,48	0,00	18,22	6.078

СТРУКТУРА ПРОБНЕ ДОЗНАКЕ ПО КВАЛИТЕТНИМ КЛАСАМА (%)							
Врста дрвећа	УЗГОЈНО-ТЕХНИЧКА КЛАСА			ТЕХНИЧКА КЛАСА			
	I	II	III	1.	2.	3.	4.
Четинари	0	0	0	0	30	68	2
Лишћари	0	0	100	0	0	37	63

**КАТЕГОРИЈА 3000 - Шумске културе-МИНИРАНО**

Површина шумских култура са процјењеном дрвном залихом на територији града Зворник износи 124,58 хектара. Укупна површина ове категорије износи 124,58 хектара.

СТРУКТУРА УКУПНЕ ДРВНЕ ЗАЛИХЕ (m <sup>3</sup> )											
Врста дрвећа	Омјер смјесе (%)	Степен склопа	Бонитетни разред	ДЕБЉИНСКА КЛАСА у cm						Свега	
				6-10	11-20	21-30	31-50	51-80	80+	По ha	Укупно
				m <sup>3</sup> /ha							
22-смрча	38,77	73	3,2	1,90	28,70	33,07	3,33	0,00	0,00	67,01	8.348
23-бијели бор	16,03		3,0	0,35	10,19	16,86	0,31	0,00	0,00	27,71	3.452
24-црни бор	26,46		3,0	0,00	12,03	24,15	9,55	0,00	0,00	45,73	5.697
41-буква	2,68		4,3	1,27	3,36	0,00	0,00	0,00	0,00	4,63	577
42-храст	1,54		4,0	0,00	2,66	0,00	0,00	0,00	0,00	2,66	331
43-пл.лишћари	0,40		5,0	0,00	0,00	0,70	0,00	0,00	0,00	0,70	87
44-ост.лишћари	13,86		4,9	8,27	12,81	2,88	0,00	0,00	0,00	23,96	2.985
45-цер	0,25		5,0	0,00	0,26	0,17	0,00	0,00	0,00	0,43	53
Четинари	81,27		2,25	50,93	74,08	13,19	0,00	0,00	140,45	17.497	
Лишћари	18,73		9,54	19,09	3,75	0,00	0,00	0,00	32,37	4.033	
УКУПНО:	100,00		11,78	70,02	77,83	13,19	0,00	0,00	172,82	21.530	

ДРВНА ЗАЛИХА ПО КЛАСАМА СТАРОСТИ (m <sup>3</sup> /ha)					
ПОВРШИНА 1. старосне класе					16,17 ha
124,58 ha 2. старосне класе					108,41 ha
Врста дрвећа	Класе старости у годинама				Укупно (m <sup>3</sup> )
	1-20	21-40	41-60	61-80	
Смрча	0,00	77,00	0,00	0,00	8.348
Бијели бор	0,00	31,84	0,00	0,00	3.452
Црни бор	4,70	51,85	0,00	0,00	5.697
Буква	0,00	5,32	0,00	0,00	577
Храст	0,00	3,05	0,00	0,00	331
Племенити лишћари	5,38	0,00	0,00	0,00	87
Остали лишћари	111,01	10,98	0,00	0,00	2.985
Цер	0,00	0,49	0,00	0,00	53
Четинари	4,70	160,70	0,00	0,00	17.497
Лишћари	116,39	19,84	0,00	0,00	4.033
УКУПНО	121,09	180,54	0,00	0,00	21.530

ГОДИШЊИ ЗАПРЕМИНСКИ ПРИРАСТ									
Врста дрвећа	ДЕБЉИНСКА КЛАСА (cm)							Свега	
	0-5	6-10	11-20	21-30	31-50	51-80	80+	По ha	На цијелој површини
	m <sup>3</sup> /ha								
Четинари	0,00	0,05	1,75	2,01	0,31	0,00	0,00	4,12	513
Лишћари	0,00	0,11	0,25	0,04	0,00	0,00	0,00	0,40	50
УКУПНО	0,00	0,16	2,00	2,05	0,31	0,00	0,00	4,52	563

**КАТЕГОРИЈА 4000 - Издавачке шуме**

Површина издавачких шума на територији града Зворник износи 2.078,36 хектара.

СТРУКТУРА УКУПНЕ ДРВНЕ ЗАЛИХЕ (м3)										
Врста дрвећа	Омјер смјесе (%)	ДЕБЉИНСКА КЛАСА у cm							Свега	
		0-5	6-10	11-20	21-30	31-50	51-80	80+	По ha	Укупно
		м3 /ha								
22-смрча	0,47	0,00	0,06	0,29	0,12	0,08	0,02	0,00	0,58	1.203
23-бијели бор	0,41	0,00	0,00	0,02	0,26	0,22	0,00	0,00	0,50	1.045
24-црни бор	0,39	0,00	0,00	0,04	0,22	0,20	0,01	0,00	0,48	991
41-буква	42,17	0,41	3,14	9,88	16,03	17,56	4,60	0,57	52,18	108.454
42- храст	12,45	0,08	1,97	3,76	5,22	3,97	0,40	0,00	15,40	32.012
43-пл.лишћари	2,65	0,68	0,64	1,21	0,60	0,13	0,03	0,00	3,28	6.821
44- ост.лишћ.	33,95	1,07	10,22	16,81	8,79	4,53	0,43	0,14	42,00	87.299
45- пер	6,45	0,03	0,40	1,75	2,44	3,05	0,30	0,02	7,98	16.595
46-воћкарице	1,07	0,03	0,18	0,39	0,49	0,23	0,00	0,00	1,32	2.744
Четинари	1,26	0,00	0,06	0,36	0,59	0,51	0,03	0,00	1,56	3.239
Лишћари	98,74	2,29	16,56	33,79	33,56	29,47	5,76	0,74	122,18	253.925
УКУПНО	100,00	2,30	16,62	34,15	34,15	29,99	5,79	0,74	123,73	257.164

ГОДИШЊИ ЗАПРЕМИНСКИ ПРИРАСТ		
Врста дрвећа	Годишњи запремински прираст (м3)	
	Просјек по хектару	На цијелој површини
Четинари	0,07	146
Лишћари	4,87	10.117
УКУПНО	4,94	10.263

**КАТЕГОРИЈА 4000 - Издавачке шуме-МИНИРАНО**

Површина издавачких шума на територији града Зворник износи 345,61 хектара.

СТРУКТУРА УКУПНЕ ДРВНЕ ЗАЛИХЕ (м3)										
Врста дрвећа	Омјер смјесе (%)	ДЕБЉИНСКА КЛАСА у cm							Свега	
		0-5	6-10	11-20	21-30	31-50	51-80	80+	По ha	Укупно
		м3 /ha								
22-смрча	0,42	0,00	0,00	0,20	0,48	0,00	0,00	0,00	0,68	235
41-буква	62,45	0,48	2,71	20,35	41,21	30,17	7,36	0,00	102,28	35.349
42- храст	13,16	0,00	1,41	2,55	6,24	10,84	0,52	0,00	21,56	7.450
43-пл.лишћари	1,11	0,00	0,00	0,92	0,82	0,08	0,00	0,00	1,82	629
44- ост.лишћ.	18,94	0,34	5,49	14,85	9,76	0,57	0,00	0,00	31,03	10.723
45- пер	3,92	0,00	0,21	2,14	3,20	0,87	0,00	0,00	6,43	2.221
Четинари	0,42	0,00	0,00	0,20	0,48	0,00	0,00	0,00	0,68	235
Лишћари	99,58	0,82	9,83	40,81	61,24	42,52	7,88	0,00	163,11	56.372
УКУПНО	100,00	0,82	9,83	41,01	61,72	42,52	7,88	0,00	163,79	56.607

ГОДИШЊИ ЗАПРЕМИНСКИ ПРИРАСТ		
Врста дрвећа	Годишњи запремински прираст (м3)	
	Просјек по хектару	На цијелој површини
Четинари	0,02	7
Лишћари	5,29	1.828
УКУПНО	5,31	1.835

**КАТЕГОРИЈА 5000 - Површине подесне за пошумљавање и газдовање**

Површина шума подесних за пошумљавање и газдовање у овој широј категорији износи 52,47 хектара.

**КАТЕГОРИЈА 5000 - Површине подесне за пошумљавање и газдовање-МИНИРАНО**

Површина шума подесних за пошумљавање и газдовање у овој широј категорији износи 14,79 хектар.

**КАТЕГОРИЈА 6000 - Површине неподесне за пошумљавање и газдовање**

Површина шума неподесних за газдовање у овој широј категорији износи 582,01 хектар.

СТРУКТУРА УКУПНЕ ДРВНЕ ЗАЛИХЕ (m3)											
Врста дрвећа	Омјер смјесе (%)	Степен склопа	Бонитетни разред	ДЕБЉИНСКА КЛАСА у cm						Свега	
				6-10	11-20	21-30	31-50	51-80	80+	По ha	Укупно
				m3/ha							
41-буква	47,55	29	5,0	5,24	13,35	17,20	21,79	8,64	0,00	66,22	31.216
42-храст	7,16		5,0	2,40	1,56	4,35	1,35	0,29	0,00	9,97	4.698
43-пл.лишћ.	6,68		5,0	0,13	2,22	5,62	1,33	0,00	0,00	9,30	4.383
44-ост.лишћ.	32,47		5,0	13,03	16,23	9,28	3,84	2,84	0,00	45,22	21.315
45-цер	6,16		5,0	1,56	2,54	3,49	0,99	0,00	0,00	8,57	4.042
Четинари	0,00		0,00	0,00	0,00	0,00	0,00	0,00	0,00	0	
Лишћари	100,00		22,36	35,91	39,94	29,31	11,77	0,00	139,28	65.654	
УКУПНО	100,00		22,36	35,91	39,94	29,31	11,77	0,00	139,28	65.654	

ГОДИШЊИ ЗАПРЕМИНСКИ ПРИРАСТ									
Врста дрвећа	ДЕБЉИНСКА КЛАСА (cm)							Свега	
	0-5	6-10	11-20	21-30	31-50	51-80	80+	По ha	На цијелој површини
	m3 /ha								
Четинари	0,00	0,00	0,00	0,00	0,00	0,00	0,00	0,00	0
Лишћари	0,00	0,01	5,20	0,07	0,33	0,11	0,00	5,72	2.697
УКУПНО	0,00	0,01	5,20	0,07	0,33	0,11	0,00	5,72	2.697

**КАТЕГОРИЈА 6000 - Површине неподесне за пошумљавање и газдовање-МИНИРАНО**

Површина шума неподесних за газдовање у овој широј категорији износи 51,30 хектара.

СТРУКТУРА УКУПНЕ ДРВНЕ ЗАЛИХЕ (m3)											
Врста дрвећа	Омјер смјесе (%)	Степен склопа	Бонитетни разред	ДЕБЉИНСКА КЛАСА у cm						Свега	
				6-10	11-20	21-30	31-50	51-80	80+	По ha	Укупно
				m3/ha							
41-буква	69,93	73	5,0	0,00	14,25	9,88	63,04	15,79	0,00	102,96	5.282
43-пл.лишћ.	10,75		5,0	0,00	3,84	11,99	0,00	0,00	0,00	15,83	812
44-ост.лишћ.	7,11		5,0	5,59	4,87	0,00	0,00	0,00	0,00	10,47	537
45-цер	12,21		5,0	4,27	4,89	8,81	0,00	0,00	0,00	17,97	922
Четинари	0,00		0,00	0,00	0,00	0,00	0,00	0,00	0,00	0	
Лишћари	100,00		9,86	27,86	30,68	63,04	15,79	0,00	147,23	7.553	
УКУПНО	100,00		9,86	27,86	30,68	63,04	15,79	0,00	147,23	7.553	

ГОДИШЊИ ЗАПРЕМИНСКИ ПРИРАСТ									
Врста дрвећа	ДЕБЉИНСКА КЛАСА (cm)							Свега	
	0-5	6-10	11-20	21-30	31-50	51-80	80+	По ha	На цијелој површини
	m3 /ha								
Четинари	0,00	0,00	0,00	0,00	0,00	0,00	0,00	0,00	0
Лишћари	0,00	0,00	5,69	0,00	1,97	0,00	0,00	7,66	393
УКУПНО	0,00	0,00	5,69	0,00	1,97	0,00	0,00	7,66	393

**СПОРНЕ ПОВРШИНЕ – Узурпације**

Површина узурпација на територији града Зворник износи 7,36 хектара.

### 3.4. Стање шумских комуникација и степен отворености шумскопривредног подручја

Отвореност шума чланом 26. Правилника о елементима и садржају шумскопривредних основа, приказује се дужином јавних и шумских камионских путева који пролазе кроз шуме и шумска земљишта или их тангирају и степеном отворености шумскопривредног подручја и привредних јединица, а посебно степеном отворености свих категорија шума.

Привредна јединица	ДУЖИНА ПУТЕВА (km)			ПУТЕВИ КОЈИ ОТВАРАЈУ (km)							ОТВОРЕНОСТ (km / 1000 ha)						
	ЈАВНИ ПУТ	ШУМСКИ ПУТЕВИ	УКУПНО	ВИСОКЕ ШУМЕ СА ПРИРОДНОМ ОБНОВОМ	ВИСОКЕ ДЕГРАДИРАНЕ ШУМЕ	ШУМСКЕ КУЛТУРЕ	ИЗДАНАЧКЕ ШУМЕ	ПОВРШИНЕ ПОДЕСНЕ ЗА ПОШУМЉАВАЊЕ И ГАЗДОВАЊЕ	ПОВРШИНЕ НЕПОДЕСНЕ ЗА ПОШУМЉАВАЊЕ И ГАЗДОВАЊЕ	УКУПНО	ВИСОКЕ ШУМЕСА ПРИРОДНОМ ОБНОВОМ	ВИСОКЕ ДЕГРАДИРАНЕ ШУМЕ	ШУМСКЕ КУЛТУРЕ	ИЗДАНАЧКЕ ШУМЕ	ПОВРШИНЕ ПОДЕСНЕ ЗА ПОШУМЉАВАЊЕ И ГАЗДОВАЊЕ	ПОВРШИНЕ НЕПОДЕСНЕ ЗА ПОШУМЉАВАЊЕ И ГАЗДОВАЊЕ	УКУПНО
01 „Сапна-Локањска	53,45	203,39	256,84	4,18	-	6,56	29,71	0,99	1,24	42,68	13,18	-	35,22	20,20	26,74	54,63	20,99
02 “Удрч-Каменица”	28,15	148,23	176,38	11,08	0,85	9,16	23,15	0,65	7,26	52,15	9,31	6,58	30,29	17,70	13,87	6,89	12,94
03 “Горња Спреча”	17,41	104,04	121,45	22,30	1,41	4,05	31,82	1,87	1,94	63,39	9,57	10,64	66,84	22,54	23,46	30,81	15,54
04 “Доња Дрињача”	23,73	188,15	211,88	73,56	0,45	25,33	35,65	1,24	16,34	152,57	13,65	48,86	34,83	23,84	29,09	27,21	18,43
05 “Средња Дрињача”	-	10,26	10,26	8,07	-	1,03	-	-	0,64	9,74	20,22	-	48,15	-	-	74,77	22,70
06 “Тишча”	30,29	57,45	87,74	34,13	-	12,20	2,39	0,43	2,23	51,38	13,73	-	40,98	50,04	83,49	15,44	17,24
07 “Студени Јадар-	162,77	6,14	166,91	45,32	-	10,22	9,91	0,56	2,02	68,03	17,20	-	31,76	29,50	28,79	6,90	18,87
08 “Кравица-Полом”	13,88	6,30	20,18	0,91	-	-	1,88	-	2,11	4,90	4,30	-	-	25,52	-	23,58	13,07
09 “Гостеља”	-	23,89	23,89	7,24	-	2,02	4,31	-	1,41	14,98	10,38	-	40,50	32,70	-	48,74	16,49
10 “Мала Спреча”	-	8,57	8,57	0,25	-	2,97	-	-	-	3,22	0,71	-	29,01	-	-	-	5,91
УКУПНО	329,68	756,42	1.084,10	207,04	2,71	73,54	138,82	5,74	35,19	463,04	12,93	10,00	35,54	21,96	20,95	15,17	16,98
ШИРА КАТЕГОРИЈА ШУМА				1000	2000	3000	4000	5000	6000	Σ	1000	2000	3000	4000	5000	6000	Σ

### III. ПЛАНОВИ ГАЗДОВАЊА ШУМАМА ЗА НАРЕДНИ УРЕЂАЈНИ ПЕРИОД

#### 1. План сјеча за десетогодишњи уређајни период

Полазећи од законске одредбе за одређивање обима сјеча произилази да је:

- газдинска класа основна јединица за одређивање обима сјеча,
- сумирањем обима сјеча одговарајућих газдинских класа утврђује се план сјеча за остале уређајне јединице и
- план обима сјеча по привредним јединицама, сачињава се расподјелом обима сјеча утврђеног за одговарајућу категорију шума у оквиру шумскопривредног подручја.

#### 1.1. План сјеча по ширим категоријама шума

Шира категорија шума	Површина (ha)	Врста дрвећа	Обим сјеча, етат у (m <sup>3</sup> )					
			Укупна дрвна залиха			Залиха крупног дрвета		
			За 10 година		Просјечно годишње	За 10 година		Просјечно годишње
			На цијелој површини	m <sup>3</sup> /ha		На цијелој површини	m <sup>3</sup> /ha	
1000	14.932,08	Четин.	117.550	7,87	11.755	98.141	6,57	9.814
		Лишћ.	644.550	43,17	64.455	530.392	35,52	53.039
		Свега	762.100	51,04	76.210	628.533	42,09	62.853
2000	254,00	Четин.	0	0,00	0	0	0,00	0
		Лишћ.	9.000	35,43	900	7.147	28,14	715
		Свега	9.000	35,43	900	7.147	28,14	715
3000	1.718,49	Четин.	83.400	48,53	8.340	69.109	40,22	6.911
		Лишћ.	40.850	23,77	4.085	30.258	17,61	3.026
		Свега	124.250	72,30	12.425	99.368	57,82	9.937
4000	5.563,36	Четин.	330	0,06	33	140	0,03	14
		Лишћ.	144.400	25,96	14.440	104.951	18,86	10.495
		Свега	144.730	26,01	14.473	105.091	18,89	10.509
Укупно	22.467,93	Четин.	201.280	8,96	20.128	167.390	7,45	16.739
		Лишћ.	838.800	37,33	83.880	665.602	29,62	67.275
		Свега	1.040.080	46,29	104.008	832.992	37,07	84.014

## 1.2. Обим сјеча по врстама дрвећа, дебљинској структури и квалитету

Врста дрвећа	Обим сјеча, укупна дрвна залиха (m <sup>3</sup> )							Укупно на цијелој површини	Запремина крупног дрвета (m <sup>3</sup> )	
	Просјечно по хектару								На цијелој површини	Просјечно по хектару
	Дебљинске класе (cm)									
	6-10	11-20	21-30	31-50	51-80	80+	Свега			
21-јела	0,07	0,44	0,83	2,54	1,33	0,01	5,22	77.904	65.041	4,36
22-смрча	0,03	0,18	0,37	1,12	0,91	0,01	2,62	39.170	32.703	2,19
23-б.бор	0,00	0,00	0,00	0,01	0,00	0,00	0,02	246	206	0,01
24-ц.бор	0,00	0,00	0,00	0,01	0,00	0,00	0,02	229	191	0,01
25-ост. четинари	0,00	0,00	0,00	0,00	0,00	0,00	0,01	51	43	0,01
41-буква	0,71	3,34	6,06	13,88	11,63	1,42	37,05	553.219	455.237	30,49
42-храст	0,01	0,10	0,18	0,40	0,27	0,07	1,04	15.573	12.815	0,86
43-пл. лишћари	0,06	0,24	0,39	0,64	0,41	0,05	1,78	26.599	21.888	1,47
44-ост. лишћари	0,17	0,61	0,62	0,55	0,14	0,02	2,11	31.498	25.919	1,74
45-цер	0,01	0,12	0,26	0,40	0,25	0,06	1,10	16.443	13.531	0,91
46-воћкарице	0,00	0,02	0,02	0,03	0,01	0,00	0,08	1.218	1.002	0,07
<b>Четинари</b>	<b>0,10</b>	<b>0,62</b>	<b>1,21</b>	<b>3,68</b>	<b>2,24</b>	<b>0,02</b>	<b>7,87</b>	<b>117.550</b>	<b>98.141</b>	<b>6,57</b>
<b>Лишћари</b>	<b>0,97</b>	<b>4,44</b>	<b>7,53</b>	<b>15,91</b>	<b>12,70</b>	<b>1,62</b>	<b>43,17</b>	<b>644.550</b>	<b>530.392</b>	<b>35,52</b>
<b>Укупно</b>	<b>1,07</b>	<b>5,08</b>	<b>8,75</b>	<b>19,53</b>	<b>14,94</b>	<b>1,66</b>	<b>51,04</b>	<b>762.100</b>	<b>628.533</b>	<b>42,09</b>

КВАЛИТЕТНА СТРУКТУРА ОБИМА СЈЕЧА				
Врста дрвећа	Техничке класе (%)			
	1.	2.	3.	4.
Четинари	19,50	44,85	35,56	0,09
Лишћари	20,44	38,46	36,97	4,13



## ОБИМ СЈЕЧА У ВИСОКИМ ДЕГРАДИРАНИМ ШУМАМА

## ПО ВРСТАМА ДРВЕЋА, ДЕБЉИНСКОЈ СТРУКТУРИ И КВАЛИТЕТУ

Површина: 254,00 ha

Врста дрвећа	Обим сјеча, укупна дрвна залиха (m <sup>3</sup> )							Укупно на цијелој површини	Запремина крупног дрвећа (m <sup>3</sup> )	
	Просјечно по хектару								На цијелој површини	Просјечно по хектару
	Дебљинске класе (cm)									
	6-10	11-20	21-30	31-50	51-80	80+	Свега			
21-јела	0,00	0,00	0,00	0,00	0,00	0,00	0,00	0,00	0,00	0,00
22-смрча	0,00	0,00	0,00	0,00	0,00	0,00	0,00	0,00	0,00	0,00
23-б. бор	0,00	0,00	0,00	0,00	0,00	0,00	0,00	0,00	0,00	0,00
24-ц. бор	0,00	0,00	0,00	0,00	0,00	0,00	0,00	0,00	0,00	0,00
25-ост. четинари	0,00	0,00	0,00	0,00	0,00	0,00	0,00	0,00	0,00	0,00
41-буква	0,65	2,56	3,43	5,82	4,79	1,03	18,29	4,645	3,688	14,52
42-храст	0,07	0,80	1,07	0,63	0,27	0,00	2,85	723	574	2,26
43-пл. лишћари	0,22	0,21	0,07	0,46	0,13	0,04	1,14	289	230	0,90
44-ост. лишћари	0,74	2,58	3,28	2,99	0,68	0,00	10,27	2,609	2,072	8,16
45-цер	0,00	0,34	0,63	1,26	0,39	0,04	2,66	675	536	2,11
46-воћкарице	0,01	0,11	0,00	0,11	0,00	0,00	0,23	59	47	0,18
<b>Четинари</b>	0,00	0,00	0,00	0,00	0,00	0,00	0,00	0	0	0,00
<b>Лишћари</b>	1,69	6,60	8,48	11,28	6,27	1,11	35,43	9,000	7,147	28,14
<b>Укупно</b>	1,69	6,63	8,47	11,27	6,26	1,11	35,43	9,000	7,147	28,14

КВАЛИТЕТНА СТРУКТУРА ОБИМА СЈЕЧА				
Врста дрвећа	Техничке класе (%)			
	1.	2.	3.	4.
Четинари	-	-	-	-
Лишћари	1,85	15,79	77,49	4,87

**ОБИМ СЈЕЧА У ШУМСКИМ КУЛТУРАМА  
ПО ВРСТАМА ДРВЕЋА, ДЕБЉИНСКОЈ СТРУКТУРИ И КВАЛИТЕТУ**

**Површина: 1.719,43 ха**

Врста дрвећа	Обим сјеча, укупна дрвна залиха (m <sup>3</sup> )							Укупно на цијелој површини	Запремина крупног дрвета (m <sup>3</sup> )	
	Просјечно по хектару								На цијелој површини	Просјечно по хектару
	Дебљинске класе (cm)									
	6-10	11-20	21-30	31-50	51-80	80+	Свега			
21-јела	0,00	0,02	0,05	0,06	0,02	0,00	0,15	265	219	0,13
22-смрча	0,51	5,90	11,56	7,56	0,39	0,01	25,94	44.598	36.956	21,49
23-б.бор	0,06	1,45	2,98	0,97	0,04	0,00	5,51	9.474	7.850	4,57
24-ц.бор	0,06	1,58	6,64	7,89	0,27	0,01	16,45	28.279	23.433	13,63
25-ост. четинари	0,00	0,05	0,27	0,14	0,00	0,00	0,46	785	651	0,38
41-буква	0,95	2,16	1,81	3,14	1,77	0,34	10,17	17.489	12.954	7,53
42-храст	0,08	0,43	0,48	0,84	0,41	0,28	2,51	4.317	3.198	1,86
43-пл. лишћари	0,10	0,39	0,63	0,48	0,29	0,02	1,91	3.282	2.431	1,41
44-ост. лишћари	1,16	2,58	1,80	1,28	0,23	0,04	7,11	12.221	9.053	5,26
45-цер	0,14	0,48	0,56	0,34	0,13	0,00	1,64	2.818	2.087	1,21
46-воћкарице	0,01	0,07	0,12	0,10	0,12	0,00	0,42	723	536	0,31
<b>Четинари</b>	<b>0,64</b>	<b>8,95</b>	<b>21,39</b>	<b>16,54</b>	<b>0,72</b>	<b>0,02</b>	<b>48,50</b>	<b>83.400</b>	<b>69.109</b>	<b>40,19</b>
<b>Лишћари</b>	<b>2,44</b>	<b>6,10</b>	<b>5,39</b>	<b>6,16</b>	<b>2,95</b>	<b>0,67</b>	<b>23,76</b>	<b>40.850</b>	<b>30.258</b>	<b>17,60</b>
<b>Укупно</b>	<b>2,04</b>	<b>14,33</b>	<b>29,59</b>	<b>23,90</b>	<b>2,40</b>	<b>0,37</b>	<b>72,26</b>	<b>124.250</b>	<b>99.367</b>	<b>57,79</b>

КВАЛИТЕТНА СТРУКТУРА ОБИМА СЈЕЧА				
Врста дрвећа	Техничке класе (%)			
	1.	2.	3.	4.
Четинари	25,19	14,36	59,09	1,36
Лишћари	6,93	17,91	60,75	14,41

**ОБИМ СЈЕЧА У ИЗДАНАЧКИМ ШУМАМА****ПО ВРСТАМА ДРЕВЕЋА, ДЕБЉИНСКОЈ СТРУКТУРИ И КВАЛИТЕТУ****Површина: 5.563,36 ha**

Врста дрвећа	Обим сјеча, укупна дрвна залиха (m <sup>3</sup> )								Укупно на цијелој површини	Запремина крупног дрвета (m <sup>3</sup> )	
	Просјечно по хектару									На цијелој површини	Просјечно по хектару
	Дебљинске класе (cm)										
	0-5	6-10	11-20	21-30	31-50	51-80	80+	Свега			
21-јела	0,00	0,00	0,00	0,00	0,00	0,00	0,00	0,00	7	3	0,00
22-смрча	0,00	0,00	0,02	0,00	0,00	0,00	0,00	0,03	159	67	0,01
23-б.бор	0,00	0,00	0,00	0,01	0,01	0,00	0,00	0,01	80	34	0,01
24-ц.бор	0,00	0,00	0,00	0,01	0,01	0,00	0,00	0,02	84	36	0,01
25-ост. чет.	0,00	0,00	0,00	0,00	0,00	0,00	0,00	0,00	0	0	0,00
41-буква	0,10	0,63	2,09	2,79	3,97	1,64	0,43	11,64	64.783	47.085	8,46
42-храст	0,01	0,22	0,62	0,87	1,02	0,37	0,12	3,22	17.917	13.023	2,34
43-пл. лишћ.	0,09	0,00	0,59	0,29	0,12	0,00	0,00	1,39	7.739	5.625	1,01
44-ост. лишћ.	0,22	1,52	2,82	1,76	0,90	0,14	0,03	7,39	41.104	29.875	5,37
45-цер	0,01	0,08	0,34	0,61	0,65	0,22	0,05	1,96	10.890	7.915	1,42
46-воћкарице	0,01	0,00	0,07	0,10	0,13	0,03	0,00	0,35	1.967	1.429	0,26
<b>Четинари</b>	0,00	0,00	0,02	0,02	0,02	0,00	0,00	0,06	330	140	0,03
<b>Лишћари</b>	0,49	3,10	7,32	7,19	7,59	2,68	0,70	25,96	144.400	104.951	18,86
<b>Укупно</b>	0,49	3,11	7,35	7,22	7,60	2,67	0,69	26,01	144.730	105.091	18,89

## 1.3. План сјеча по привредним јединицама

Привредна јединица 01 "САПНА – ЛОКАЊСКА РИЈЕКА"								
Категорија шума	Површина (ha)	Врста дрвећа	План сјеча (m <sup>3</sup> )					
			Укупна дрвна залиха			Залиха крупног дрвета		
			За 10 година		Просјечно годишње	За 10 година		Просјечно годишње
			На цијелој површини	m <sup>3</sup> /ha		На цијелој површини	m <sup>3</sup> /ha	
Високе шуме са природном обновом	224,83	Четинари	10	0,04	1	8	0,04	1
		Лишћари	3.670	16,32	367	3.020	13,43	302
		<b>Укупно</b>	<b>3.680</b>	<b>16,37</b>	<b>368</b>	<b>3.028</b>	<b>13,47</b>	<b>303</b>
Шумске културе	129,64	Четинари	4.330	33,40	433	3.588	27,68	359
		Лишћари	1.590	12,26	159	1.178	9,08	118
		<b>Укупно</b>	<b>5.920</b>	<b>45,66</b>	<b>592</b>	<b>4.766</b>	<b>36,76</b>	<b>477</b>
Изданачке шуме	1.280,40	Четинари	170	0,13	17	72	0,06	7
		Лишћари	27.530	21,50	2.753	20.009	15,63	2.001
		<b>Укупно</b>	<b>27.700</b>	<b>21,63</b>	<b>2.770</b>	<b>20.081</b>	<b>15,68</b>	<b>2.008</b>
<b>Укупно</b>	<b>1.634,87</b>	<b>Четинари</b>	<b>4.510</b>	<b>2,76</b>	<b>451</b>	<b>3.668</b>	<b>2,24</b>	<b>367</b>
		<b>Лишћари</b>	<b>32.790</b>	<b>20,06</b>	<b>3.279</b>	<b>24.207</b>	<b>14,81</b>	<b>2.421</b>
		<b>Укупно</b>	<b>37.300</b>	<b>22,82</b>	<b>3.730</b>	<b>27.875</b>	<b>17,05</b>	<b>2.788</b>

## Привредна јединица 02 "УДРЧ - КАМЕНИЦА"

Категорија шума	Површина (ha)	Врста дрвећа	План сјеча (m <sup>3</sup> )					
			Укупна дрвна залиха			Залиха крупног дрвета		
			За 10 година		Просјечно годишње	За 10 година		Просјечно годишње
			На цијелој површини	m <sup>3</sup> /ha		На цијелој површини	m <sup>3</sup> /ha	
Високе шуме са природном обновом	1.122,07	Четинари	20	0,02	2	17	0,01	2
		Лишћари	43.870	39,10	4.387	36.100	32,17	3.610
		<b>Укупно</b>	<b>43.890</b>	<b>39,12</b>	<b>4.389</b>	<b>36.117</b>	<b>32,19</b>	<b>3.612</b>
Високе деградиране шуме	112,25	Четинари	0	0	0	0	0	0
		Лишћари	4.700	41,87	470	3.702	32,98	370
		<b>Укупно</b>	<b>4.700</b>	<b>41,87</b>	<b>470</b>	<b>3.702</b>	<b>32,98</b>	<b>370</b>
Шумске културе	233,52	Четинари	10.110	43,29	1.011	8.378	35,88	838
		Лишћари	4.160	17,81	416	3.081	13,20	308
		<b>Укупно</b>	<b>14.270</b>	<b>61,11</b>	<b>1.427</b>	<b>11.459</b>	<b>49,07</b>	<b>1.146</b>
Изданачке шуме	1.042,13	Четинари	10	0,01	1	4	0,00	0
		Лишћари	28.530	27,38	2.853	20.736	19,90	2.074
		<b>Укупно</b>	<b>28.540</b>	<b>27,39</b>	<b>2.854</b>	<b>20.740</b>	<b>19,90</b>	<b>2.074</b>
<b>Укупно</b>	<b>2.509,97</b>	<b>Четинари</b>	<b>10.140</b>	<b>4,04</b>	<b>1.014</b>	<b>8.399</b>	<b>3,35</b>	<b>840</b>
		<b>Лишћари</b>	<b>81.260</b>	<b>32,37</b>	<b>8.126</b>	<b>63.619</b>	<b>25,35</b>	<b>6.362</b>
		<b>Укупно</b>	<b>91.400</b>	<b>36,41</b>	<b>9.140</b>	<b>72.018</b>	<b>28,69</b>	<b>7.202</b>

## Привредна јединица 03 "ГОРЊА СПРЕЧА"

Категорија шума	Површина (ha)	Врста дрвећа	План сјеча (m <sup>3</sup> )					
			Укупна дрвна залиха			Залиха крупног дрвета		
			За 10 година		Просјечно годишње	За 10 година		Просјечно годишње
			На цијелој површини	m <sup>3</sup> /ha		На цијелој површини	m <sup>3</sup> /ha	
Високе шуме са природном обновом	2.305,55	Четинари	0	0,00	0	0	0,00	0
		Лишћари	111.020	48,15	11.102	91.357	39,62	9.136
		<b>Укупно</b>	<b>111.020</b>	<b>48,15</b>	<b>11.102</b>	<b>91.357</b>	<b>39,62</b>	<b>9.136</b>
Високе деградиране шуме	132,54	Четинари	0	0	0	0	0	0
		Лишћари	3.860	29,12	386	3.041	22,94	304
		<b>Укупно</b>	<b>3.860</b>	<b>29,12</b>	<b>386</b>	<b>3.041</b>	<b>22,94</b>	<b>304</b>
Шумске културе	58,79	Четинари	2.040	34,70	204	1.690	28,75	169
		Лишћари	1.970	33,51	197	1.459	24,82	146
		<b>Укупно</b>	<b>4.010</b>	<b>68,21</b>	<b>401</b>	<b>3.150</b>	<b>53,57</b>	<b>315</b>
Изданачке шуме	1.233,00	Четинари	15	0,01	2	6	0,01	1
		Лишћари	28.890	23,43	2.889	20.998	17,03	2.100
		<b>Укупно</b>	<b>28.905</b>	<b>23,44</b>	<b>2.891</b>	<b>21.004</b>	<b>17,03</b>	<b>2.100</b>
<b>Укупно</b>	<b>3.729,88</b>	<b>Четинари</b>	<b>2.055</b>	<b>0,55</b>	<b>206</b>	<b>1.696</b>	<b>0,45</b>	<b>170</b>
		<b>Лишћари</b>	<b>145.740</b>	<b>39,07</b>	<b>14.574</b>	<b>116.855</b>	<b>31,33</b>	<b>11.685</b>
		<b>Укупно</b>	<b>147.795</b>	<b>39,62</b>	<b>14.780</b>	<b>118.551</b>	<b>31,78</b>	<b>11.855</b>

## Привредна јединица 04 "ДОЊА ДРИЊАЧА"

Категорија шума	Површина (ha)	Врста дрвећа	План сјеча (m <sup>3</sup> )					
			Укупна дрвна залиха			Залиха крупног дрвета		
			За 10 година		Просјечно годишње	За 10 година		Просјечно годишње
			На цијелој површини	m <sup>3</sup> /ha		На цијелој површини	m <sup>3</sup> /ha	
Високе шуме са природном обновом	5.280,54	Четинари	70.270	13,31	7.027	58.667	11,11	5.867
		Лишћари	217.450	41,18	21.745	178.937	33,89	17.894
		Укупно	287.720	54,49	28.772	237.604	45,00	23.760
Шумске културе	668,39	Четинари	33.380	49,94	3.338	27.660	41,38	2.766
		Лишћари	16.880	25,25	1.688	12.503	18,71	1.250
		Укупно	50.260	75,20	5.026	40.164	60,09	4.016
Високе деградиране шуме	9,21	Четинари	0	0	0	0	0	0
		Лишћари	440	47,77	44	347	47,77	35
		Укупно	440	47,77	44	347	47,77	35
Изданачке шуме	1.474,29	Четинари	55	0,04	6	23	0,02	2
		Лишћари	41.420	28,09	4.142	30.104	20,42	3.010
		Укупно	41.475	28,13	4.148	30.128	20,44	3.013
Укупно	7.432,43	Четинари	103.705	13,95	10.371	86.350	11,62	8.635
		Лишћари	276.190	37,16	27.619	221.891	29,85	22.189
		Укупно	379.895	51,11	37.990	308.241	41,47	30.824

## Привредна јединица 05 "СРЕДЊА ДРИЊАЧА"

Категорија шума	Површина (ha)	Врста дрвећа	План сјеча (m <sup>3</sup> )					
			Укупна дрвна залиха			Залиха крупног дрвета		
			За 10 година		Просјечно годишње	За 10 година		Просјечно годишње
			На цијелој површини	m <sup>3</sup> /ha		На цијелој површини	m <sup>3</sup> /ha	
Високе шуме са природном обновом	207,99	Четинари	10	0,05	1	8	0,04	1
		Лишћари	8.760	42,12	876	7.208	34,66	721
		Укупно	8.770	42,17	877	7.217	34,70	722
Шумске културе	12,19	Четинари	830	68,09	83	688	56,42	69
		Лишћари	230	18,87	23	170	13,98	17
		Укупно	1.060	86,96	106	858	70,40	86
Укупно	220,18	Четинари	840	3,82	84	696	3,16	70
		Лишћари	8.990	40,83	899	7.378	33,51	738
		Укупно	9.830	44,65	983	8.074	36,67	807

## Привредна јединица 06 "ТИШЧА"

Категорија шума	Површина (ha)	Врста дрвећа	План сјеча (m <sup>3</sup> )					
			Укупна дрвна залиха			Залиха крупног дрвета		
			За 10 година		Просјечно годишње	За 10 година		Просјечно годишње
			На цијелој површини	m <sup>3</sup> /ha		На цијелој површини	m <sup>3</sup> /ha	
Високе шуме са природном обновом	2.486,21	Четинари	45.980	18,49	4.598	38.388	15,44	3.839
		Лишћари	108.150	43,50	10.815	88.995	35,80	8.900
		Укупно	154.130	61,99	15.413	127.383	51,24	12.738
Шумске културе	290,45	Четинари	15.520	53,43	1.552	12.861	44,28	1.286
		Лишћари	10.030	34,53	1.003	7.429	25,58	743
		Укупно	25.550	87,97	2.555	20.290	69,86	2.029
Изданачке шуме	47,76	Четинари	0	0,00	0	0	0,00	0
		Лишћари	1.650	34,55	165	1.199	25,11	120
		Укупно	1.650	34,55	165	1.199	25,11	120
Укупно	2.824,42	Четинари	61.500	21,77	6.150	51.249	18,14	5.125
		Лишћари	119.830	42,43	11.983	97.623	34,56	9.762
		Укупно	181.330	64,20	18.133	148.872	52,71	14.887



## Привредна јединица 07 "СТУДЕНИ ЈАДАР - ДУБНИЦА"

Категорија шума	Површина (ha)	Врста дрвећа	План сјеча (m <sup>3</sup> )					
			Укупна дрвна залиха			Залиха крупног дрвета		
			За 10 година		Просјечно годишње	За 10 година		Просјечно годишње
			На цијелој површини	m <sup>3</sup> /ha		На цијелој површини	m <sup>3</sup> /ha	
Високе шуме са природном обновом	2.436,01	Четинари	1.250	0,51	125	1.044	0,43	104
		Лишћари	116.650	47,89	11.665	95.990	39,40	9.599
		Укупно	117.900	48,40	11.790	97.033	39,83	9.703
Шумске културе	275,63	Четинари	14.800	53,70	1.480	12.264	44,49	1.226
		Лишћари	5.480	19,88	548	4.059	14,73	406
		Укупно	20.280	73,58	2.028	16.323	59,22	1.632
Изданачке шуме	277,67	Четинари	10	0,04	1	4	0,02	0,4
		Лишћари	10.400	37,45	1.040	7.559	27,22	756
		Укупно	10.410	37,49	1.041	7.563	27,24	756
Укупно	2.989,31	Четинари	16.060	5,37	1.606	13.312	4,45	1.331
		Лишћари	132.530	44,33	13.253	107.608	36,00	10.761
		Укупно	148.590	49,71	14.859	120.920	40,45	12.092

## Привредна јединица 08 "КРАВИЦА - ПОЛОМ"

Категорија шума	Површина (ha)	Врста дрвећа	План сјеча (m <sup>3</sup> )					
			Укупна дрвна залиха			Залиха крупног дрвета		
			За 10 година		Просјечно годишње	За 10 година		Просјечно годишње
			На цијелој површини	m <sup>3</sup> /ha		На цијелој површини	m <sup>3</sup> /ha	
Високе шуме са природном обновом	211,77	Четинари	0	0,00	0	0	0,00	0
		Лишћари	12.300	58,08	1.230	10.122	47,79	1.012
		Укупно	12.300	58,08	1.230	10.122	47,79	1.012
Изданачке шуме	73,66	Четинари	0	0,00	0	0	0,00	0
		Лишћари	2.220	30,14	222	1.614	21,90	161
		Укупно	2.220	30,14	222	1.614	21,90	161
Укупно	285,43	Четинари	0	0,00	0	0	0,00	0
		Лишћари	14.520	50,87	1.452	11.736	41,12	1.174
		Укупно	14.520	50,87	1.452	11.736	41,12	1.174

## Привредна јединица 09 "ГОСТЕЉА"

Категорија шума	Површина (ha)	Врста дрвећа	План сјеча (m <sup>3</sup> )						
			Укупна дрвна залиха			Залиха крупног дрвета			
			За 10 година			Просјечно годишње	За 10 година		Просјечно годишње
			На цијелој површини	m <sup>3</sup> /ha	На цијелој површини		m <sup>3</sup> /ha		
Високе шуме са природном обновом	425,41	Четинари	10	0,02	1	8	0,02	1	
		Лишћари	19.050	44,78	1.905	15.676	36,85	1.568	
		Укупно	19.060	44,80	1.906	15.684	36,87	1.568	
Шумске културе	49,88	Четинари	2.390	47,91	239	1.980	39,70	198	
		Лишћари	510	10,22	51	378	7,57	38	
		Укупно	2.900	58,14	290	2.358	47,28	236	
Изданачке шуме	117,01	Четинари	70	0,60	7	30	0,25	3	
		Лишћари	3.070	26,24	307	2.231	19,07	223	
		Укупно	3.140	26,84	314	2.261	19,32	226	
Укупно	592,3	Четинари	2.470	4,17	247	2.018	3,41	202	
		Лишћари	22.630	38,21	2.263	18.285	30,87	1.829	
		Укупно	25.100	42,38	2.510	20.303	34,28	2.030	

## Привредна јединица 10 "МАЛА СПРЕЧА"

Категорија шума	Површина (ha)	Врста дрвећа	План сјеча (m <sup>3</sup> )						
			Укупна дрвна залиха			Залиха крупног дрвета			
			За 10 година			Просјечно годишње	За 10 година		Просјечно годишње
			На цијелој површини	m <sup>3</sup> /ha	На цијелој површини		m <sup>3</sup> /ha		
Високе шуме са природном обновом	231,70	Четинари	0	0,00	0	0	0,00	0	
		Лишћари	3.630	15,67	363	2.987	12,89	299	
		Укупно	3.630	15,67	363	2.987	12,89	299	
Изданачке шуме	17,44	Четинари	0	0,00	0	0	0,00	0	
		Лишћари	690	39,56	69	501	28,76	50	
		Укупно	690	39,56	69	501	28,76	50	
Укупно	249,14	Четинари	0	0,00	0	0	0,00	0	
		Лишћари	4.320	17,34	432	3.488	14,00	349	
		Укупно	4.320	17,34	432	3.488	14,00	349	

## 1.4. План сјеча по општинама

Општина Осмаци								
Категорија шума	Површина (ha)	Врста дрвећа	План сјеча (m <sup>3</sup> )					
			Укупна дрвна залиха			Залиха крупног дрвета		
			За 10 година		Просјечно годишње	За 10 година		Просјечно годишње
			На цијелој површини	m <sup>3</sup> /ha		На цијелој површини	m <sup>3</sup> /ha	
Високе шуме са природном обновом	1.187,98	Четинари	48	0,04	5	40	0,03	4
		Лишћари	50.125	42,19	5.013	41.247	34,72	4.125
		<b>Укупно</b>	<b>50.173</b>	<b>42,23</b>	<b>5.017</b>	<b>41.288</b>	<b>34,75</b>	<b>4.129</b>
Шумске културе	132,54	Четинари	0	0,00	0	0	0,00	0
		Лишћари	4.314	32,55	431	3.426	25,85	343
		<b>Укупно</b>	<b>4.314</b>	<b>32,55</b>	<b>431</b>	<b>3.426</b>	<b>25,85</b>	<b>343</b>
Високе деградиране шуме	43,67	Четинари	1.565	35,83	156	1.297	29,69	130
		Лишћари	956	21,88	96	708	16,21	71
		<b>Укупно</b>	<b>2.521</b>	<b>57,72</b>	<b>252</b>	<b>2.005</b>	<b>45,90</b>	<b>200</b>
Изданачке шуме	853,70	Четинари	20	0,02	2	8	0,01	1
		Лишћари	19.860	23,26	1.986	14.434	16,91	1.443
		<b>Укупно</b>	<b>19.879</b>	<b>23,29</b>	<b>1.988</b>	<b>14.443</b>	<b>16,92</b>	<b>1.444</b>
<b>Укупно</b>	<b>2.217,89</b>	<b>Четинари</b>	<b>1.633</b>	<b>0,74</b>	<b>163</b>	<b>1.346</b>	<b>0,61</b>	<b>135</b>
		<b>Лишћари</b>	<b>75.254</b>	<b>33,93</b>	<b>7.094</b>	<b>59.815</b>	<b>26,97</b>	<b>5.639</b>
		<b>Укупно</b>	<b>76.887</b>	<b>34,67</b>	<b>7.257</b>	<b>61.161</b>	<b>27,58</b>	<b>5.773</b>

Општина Шековићи								
Категорија шума	Површина (ha)	Врста дрвећа	План сјеча (m <sup>3</sup> )					
			Укупна дрвна залиха			Залиха крупног дрвета		
			За 10 година		Просјечно годишње	За 10 година		Просјечно годишње
			На цијелој површини	m <sup>3</sup> /ha		На цијелој површини	m <sup>3</sup> /ha	
Високе шуме са природном обновом	5.270,60	Четинари	1.664	0,32	166	1.389	0,26	139
		Лишћари	208.251	39,51	20.825	171.368	32,51	17.137
		Укупно	209.915	39,83	20.991	172.757	32,78	17.276
Шумске културе	33,30	Четинари	0	0,00	0	0	0,00	0
		Лишћари	1.198	35,96	120	951	28,56	95
		Укупно	1.198	35,96	120	951	28,56	95
Високе деградиране шуме	604,15	Четинари	29.167	48,28	2.917	24.169	40,01	2.417
		Лишћари	13.684	22,65	1.368	10.136	16,78	1.014
		Укупно	42.852	70,93	4.285	34.306	56,78	3.431
Изданачке шуме	2.058,73	Четинари	60	0,03	6	26	0,01	3
		Лишћари	57.042	27,71	5.704	41.459	20,14	4.146
		Укупно	57.103	27,74	5.710	41.485	20,15	4.148
Укупно	7.966,78	Четинари	30.891	3,88	3.089	25.584	3,21	2.558
		Лишћари	280.175	35,17	27.898	223.914	28,11	22.296
		Укупно	311.067	39,05	30.987	249.498	31,32	24.855

Општина Власеница								
Категорија шума	Површина (ha)	Врста дрвећа	План сјеча (m <sup>3</sup> )					
			Укупна дрвна залиха			Залиха крупног дрвета		
			За 10 година		Просјечно годишње	За 10 година		Просјечно годишње
			На цијелој површини	m <sup>3</sup> /ha		На цијелој површини	m <sup>3</sup> /ha	
Високе шуме са природном обновом	7.593,64	Четинари	115.800	15,25	11.580	96.680	12,73	9.668
		Лишћари	345.573	45,51	34.557	284.368	37,45	28.437
		<b>Укупно</b>	<b>461.372</b>	<b>60,76</b>	<b>46.137</b>	<b>381.048</b>	<b>50,18</b>	<b>38.105</b>
Шумске културе	28,68	Четинари	0	0,00	0	0	0,00	0
		Лишћари	1.413	49,27	141	1.122	39,13	112
		<b>Укупно</b>	<b>1.413</b>	<b>49,27</b>	<b>141</b>	<b>1.122</b>	<b>39,13</b>	<b>112</b>
Високе деградиране шуме	738,08	Четинари	39.685	53,77	3.968	32.885	44,55	3.288
		Лишћари	21.212	28,74	2.121	15.712	21,29	1.571
		<b>Укупно</b>	<b>60.896</b>	<b>82,51</b>	<b>6.090</b>	<b>48.597</b>	<b>65,84</b>	<b>4.860</b>
Изданачке шуме	572,57	Четинари	72	0,13	7	31	0,05	3
		Лишћари	18.193	31,77	1.819	13.223	23,09	1.322
		<b>Укупно</b>	<b>18.265</b>	<b>31,90</b>	<b>1.826</b>	<b>13.253</b>	<b>23,15</b>	<b>1.325</b>
<b>Укупно</b>	<b>8.932,97</b>	<b>Четинари</b>	<b>155.556</b>	<b>17,41</b>	<b>15.556</b>	<b>129.595</b>	<b>14,51</b>	<b>12.960</b>
		<b>Лишћари</b>	<b>386.390</b>	<b>43,25</b>	<b>38.498</b>	<b>314.425</b>	<b>35,20</b>	<b>31.330</b>
		<b>Укупно</b>	<b>541.947</b>	<b>60,67</b>	<b>54.053</b>	<b>444.020</b>	<b>49,71</b>	<b>44.290</b>

## Град Зворник

Категорија шума	Површина (ha)	Врста дрвећа	План сјеча (m <sup>3</sup> )					
			Укупна дрвна залиха			Залиха крупног дрвета		
			За 10 година		Просјечно годишње	За 10 година		Просјечно годишње
			На цијелој површини	m <sup>3</sup> /ha		На цијелој површини	m <sup>3</sup> /ha	
Високе шуме са природном обновом	879,86	Четинари	38	0,04	4	32	0,04	3
		Лишћари	40.601	46,14	4.060	33.410	37,97	3.341
		Укупно	40.639	46,19	4.064	33.442	38,01	3.344
Шумске културе	59,48	Четинари	0	0,00	0	0	0,00	0
		Лишћари	2.076	34,90	208	1.648	27,71	165
		Укупно	2.076	34,90	208	1.648	27,71	165
Високе деградиране шуме	333,53	Четинари	12.983	38,93	1.298	10.759	32,26	1.076
		Лишћари	4.998	14,99	500	3.702	11,10	370
		Укупно	17.982	53,91	1.798	14.461	43,36	1.446
Изданачке шуме	2.078,37	Четинари	178	0,09	18	76	0,04	8
		Лишћари	49.305	23,72	4.931	35.835	17,24	3.584
		Укупно	49.483	23,81	4.948	35.911	17,28	3.591
Укупно	3.351,24	Четинари	13.200	3,94	1.320	10.866	3,24	1.087
		Лишћари	96.980	28,94	9.490	74.596	22,26	7.295
		Укупно	110.180	32,88	10.810	85.462	25,50	8.381

## 2. План искоришћавања шума

### 2.1. Производња шумских дрвних сортимената по категоријама шума за шумскопривредно подручје

СТРУКТУРА ЕТАТА ПО СОРТИМЕНТИМА ЗА ВИСОКЕ ШУМЕ СА ПРИРОДНОМ ОБНОВОМ					
НАЗИВ СОРТИМЕНАТА	ВРСТА ДРВЕЋА				
	Четинари		Лишњари		Укупно m <sup>3</sup>
	%	m <sup>3</sup>	%	m <sup>3</sup>	
Ф	0,46	541	1,71	11.022	11.563
Л	0,00	0	1,71	11.022	11.022
ПТ <sub>1</sub>	16,22	19.067	5,53	35.644	54.710
ПТ <sub>2</sub>	28,62	33.643	10,64	68.580	102.223
ПТ <sub>3</sub>	7,13	8.381	12,70	81.858	90.239
ГТ	3,10	3.644	0,00	0	3.644
Јамско дрво	6,58	7.735	0,00	0	7.735
Ситно техничко дрво	0,16	188	0,00	0	188
Целулозно дрво	8,71	10.239	17,97	115.826	126.064
Огревно дрво	0,00	0	25,55	164.683	164.683
<b>УКУПНО СОРТИМЕНТИ</b>	<b>70,98</b>	<b>83.437</b>	<b>75,81</b>	<b>488.633</b>	<b>572.070</b>
Отпадак	29,02	34.113	24,19	155.917	190.030
<b>УКУПНА ДРВНА ЗАПРЕМИНА</b>	<b>100,00</b>	<b>117.550</b>	<b>100,00</b>	<b>644.550</b>	<b>762.100</b>

СТРУКТУРА ЕТАТА ПО СОРТИМЕНТИМА ЗА ВИСОКЕ ДЕГРАДИРАНЕ ШУМЕ					
НАЗИВ СОРТИМЕНАТА	ВРСТА ДРВЕЋА				
	Четинари		Лишњари		Укупно m <sup>3</sup>
	%	m <sup>3</sup>	%	m <sup>3</sup>	
ПТ <sub>3</sub>	0,00	0	12,40	1.116	1.116
Целулозно дрво	0,00	0	18,75	1.688	1.688
Огревно дрво	0,00	0	41,18	3.706	3.706
<b>УКУПНО СОРТИМЕНТИ</b>	<b>0,00</b>	<b>0</b>	<b>72,33</b>	<b>6.510</b>	<b>6.510</b>
Отпадак	100,00	0	27,67	2.490	2.490
<b>УКУПНА ДРВНА ЗАПРЕМИНА</b>	<b>100,00</b>	<b>0</b>	<b>100,00</b>	<b>9.000</b>	<b>9.000</b>

СТРУКТУРА ЕТАТА ПО СОРТИМЕНТИМА ЗА ШУМСКЕ КУЛТУРЕ					
НАЗИВ СОРТИМЕНАТА	ВРСТА ДРВЕЋА				
	Четинари		Лишњари		Укупно m <sup>3</sup>
	%	m <sup>3</sup>	%	m <sup>3</sup>	
Ф	0,10	83	0,00	0	83
Л	0,00	0	0,00	0	0
ПТ <sub>1</sub>	3,54	2.952	0,53	217	3.169
ПТ <sub>2</sub>	5,40	4.504	1,73	707	5.210
ПТ <sub>3</sub>	8,87	7.398	2,40	980	8.378
ГТ	6,62	5.521	0,00	0	5.521
Јамско дрво	7,54	6.288	0,00	0	6.288
Ситно техничко дрво	2,48	2.068	0,00	0	2.068
Целулозно дрво	32,94	27.472	23,75	9.702	37.174
Огревно дрво	0,00	0	45,92	18.758	18.758
<b>УКУПНО СОРТИМЕНТИ</b>	<b>67,49</b>	<b>56.287</b>	<b>74,33</b>	<b>30.364</b>	<b>86.650</b>
Отпадак	32,51	27.113	25,67	10.486	37.600
<b>УКУПНА ДРВНА ЗАПРЕМИНА</b>	<b>100,00</b>	<b>83.400</b>	<b>100,00</b>	<b>40.850</b>	<b>124.250</b>



## СТРУКТУРА ЕТАТА ПО СОРТИМЕНТИМА ЗА ИЗДАНАЧКЕ ШУМЕ

НАЗИВ СОРТИМЕНАТА	ВРСТА ДРВЕЋА				
	Четинари		Лишњари		Укупно m <sup>3</sup>
	%	m <sup>3</sup>	%	m <sup>3</sup>	
ПТ <sub>1</sub>	3,54	12	0,20	289	300
ПТ <sub>2</sub>	5,40	18	2,59	3.740	3.758
ПТ <sub>3</sub>	8,87	29	3,59	5.184	5.213
ТТ	6,62	22	0,00	0	22
Целулозно дрво	43,48	143	21,75	31.407	31.550
Огревно дрво	0,00	0	42,99	62.078	62.078
<b>УКУПНО СОРТИМЕНТИ</b>	<b>67,91</b>	<b>224</b>	<b>71,12</b>	<b>102.697</b>	<b>102.921</b>
Отпадак	32,09	55	28,88	41.703	41.757
<b>УКУПНА ДРВНА ЗАПРЕМИНА</b>	<b>100,00</b>	<b>330</b>	<b>100,00</b>	<b>144.400</b>	<b>144.730</b>

СТРУКТУРА ДРВНИХ СОРТИМЕНАТА СВИХ КАТЕГОРИЈА  
НА ШУМСКОПРИВРЕДНОМ ПОДРУЧЈУ

НАЗИВ СОРТИМЕНАТА	ВРСТА ДРВЕЋА				
	Четинари		Лишњари		Укупно m <sup>3</sup>
	%	m <sup>3</sup>	%	m <sup>3</sup>	
Ф	0,31	624	1,31	11.022	11.646
Л	0,00	0	1,31	11.022	11.022
ПТ <sub>1</sub>	10,95	22.031	4,31	36.149	58.180
ПТ <sub>2</sub>	18,96	38.164	8,71	73.027	111.191
ПТ <sub>3</sub>	7,85	15.808	10,63	89.138	104.946
ТТ	4,56	9.187	0,00	0	9.187
Јамско дрво	6,97	14.023	0,00	0	14.023
Ситно техничко дрво	1,12	2.256	0,00	0	2.256
Целулозно дрво	18,81	37.854	18,91	158.622	196.476
Огревно дрво	0,00	0	29,71	249.225	249.225
<b>УКУПНО СОРТИМЕНТИ</b>	<b>69,53</b>	<b>139.948</b>	<b>74,89</b>	<b>628.204</b>	<b>768.152</b>
Отпадак	30,47	61.332	25,11	210.596	271.928
<b>УКУПНА ДРВНА ЗАПРЕМИНА</b>	<b>100,00</b>	<b>201.280</b>	<b>100,00</b>	<b>838.800</b>	<b>1.040.080</b>

## 2.2. Структура дрвних сортимената по привредним јединицама

**Привредна јединица 01 "САПНА – ЛОКАЊСКА РИЈЕКА"****СТРУКТУРА ЕТАТА ПО СОРТИМЕНТИМА ЗА ВИСОКЕ ШУМЕ СА ПРИРОДНОМ ОБНОВОМ**

НАЗИВ СОРТИМЕНАТА	ВРСТА ДРВЕ ЂА				Укупно m <sup>3</sup>
	Четинари		Лишњари		
	%	m <sup>3</sup>	%	m <sup>3</sup>	
Ф	0,46	0	1,71	63	63
Л	0,00	0	1,71	63	63
ПТ <sub>1</sub>	16,22	2	5,53	203	205
ПТ <sub>2</sub>	28,62	3	10,64	390	393
ПТ <sub>3</sub>	7,13	1	12,70	466	467
ТТ	3,10	0	0,00	0	0
Јамско дрво	6,58	1	0,00	0	1
Ситно техничко дрво	0,16	0	0,00	0	0
Целулозно дрво	8,71	1	17,97	659	660
Огревно дрво	0,00	0	25,55	938	938
<b>УКУПНО СОРТИМЕНТИ</b>	<b>70,98</b>	<b>7</b>	<b>75,81</b>	<b>2.782</b>	<b>2.789</b>
Отпадак	29,02	3	24,19	888	891
<b>УКУПНА ДРВНА ЗАПРЕМИНА</b>	<b>100,00</b>	<b>10</b>	<b>100,00</b>	<b>3.670</b>	<b>3.680</b>

**СТРУКТУРА ЕТАТА ПО СОРТИМЕНТИМА ЗА ШУМСКЕ КУЛТУРЕ**

НАЗИВ СОРТИМЕНАТА	ВРСТА ДРВЕ ЂА				Укупно m <sup>3</sup>
	Четинари		Лишњари		
	%	m <sup>3</sup>	%	m <sup>3</sup>	
Ф	0,10	4	0,00	0	4
Л	0,00	0	0,00	0	0
ПТ <sub>1</sub>	3,54	153	0,53	8	162
ПТ <sub>2</sub>	5,40	234	1,73	28	261
ПТ <sub>3</sub>	8,87	384	2,40	38	422
ТТ	6,62	287	0,00	0	287
Јамско дрво	7,54	326	0,00	0	326
Ситно техничко дрво	2,48	107	0,00	0	107
Целулозно дрво	32,94	1.426	23,75	378	1.804
Огревно дрво	0,00	0	45,92	730	730
<b>УКУПНО СОРТИМЕНТИ</b>	<b>67,49</b>	<b>2.922</b>	<b>74,33</b>	<b>1.182</b>	<b>4.104</b>
Отпадак	32,51	1.408	25,67	408	1.816
<b>УКУПНА ДРВНА ЗАПРЕМИНА</b>	<b>100,00</b>	<b>4.330</b>	<b>100,00</b>	<b>1.590</b>	<b>5.920</b>

**СТРУКТУРА ЕТАТА ПО СОРТИМЕНТИМА ЗА ИЗДАНАЧКЕ ШУМЕ**

НАЗИВ СОРТИМЕНАТА	ВРСТА ДРВЕ ЂА				Укупно m <sup>3</sup>
	Четинари		Лишњари		
	%	m <sup>3</sup>	%	m <sup>3</sup>	
ПТ <sub>1</sub>	3,54	6	0,20	55	61
ПТ <sub>2</sub>	5,40	9	2,59	713	722
ПТ <sub>3</sub>	8,87	15	3,59	988	1.003
ТТ	6,62	11	0,00	0	11
Целулозно дрво	43,48	74	21,75	5.988	6.062
Огревно дрво	0,00	0	42,99	11.835	11.835
<b>УКУПНО СОРТИМЕНТИ</b>	<b>67,91</b>	<b>115</b>	<b>71,12</b>	<b>19.579</b>	<b>19.695</b>
Отпадак	32,09	55	28,88	7.951	8.005
<b>УКУПНА ДРВНА ЗАПРЕМИНА</b>	<b>100,00</b>	<b>170</b>	<b>100,00</b>	<b>27.530</b>	<b>27.700</b>

## Привредна јединица 02 "УДРЧ - КАМЕНИЦА"

## СТРУКТУРА ЕТАТА ПО СОРТИМЕНТИМА ЗА ВИСОКЕ ШУМЕ СА ПРИРОДНОМ ОБНОВОМ

НАЗИВ СОРТИМЕНАТА	ВРСТА ДРВЕ ЂА				Укупно м <sup>3</sup>
	Четинари		Лишњари		
	%	м <sup>3</sup>	%	м <sup>3</sup>	
Ф	0,46	0	1,71	750	750
Л	0,00	0	1,71	750	750
ПТ <sub>1</sub>	16,22	3	5,53	2.426	2.429
ПТ <sub>2</sub>	28,62	6	10,64	4.668	4.673
ПТ <sub>3</sub>	7,13	1	12,70	5.571	5.573
ТТ	3,10	1	0,00	0	1
Јамско дрво	6,58	1	0,00	0	1
Ситно техничко дрво	0,16	0	0,00	0	0
Целулозно дрво	8,71	2	17,97	7.883	7.885
Огривно дрво	0,00	0	25,55	11.209	11.209
<b>УКУПНО СОРТИМЕНТИ</b>	<b>70,98</b>	<b>14</b>	<b>75,81</b>	<b>33.258</b>	<b>33.272</b>
Отпадак	29,02	6	24,19	10.612	10.618
<b>УКУПНА ДРВНА ЗАПРЕМИНА</b>	<b>100,00</b>	<b>20</b>	<b>100,00</b>	<b>43.870</b>	<b>43.890</b>

## СТРУКТУРА ЕТАТА ПО СОРТИМЕНТИМА ЗА ВИСОКЕ ДЕГРАДИРАНЕ ШУМЕ

НАЗИВ СОРТИМЕНАТА	ВРСТА ДРВЕ ЂА				Укупно м <sup>3</sup>
	Четинари		Лишњари		
	%	м <sup>3</sup>	%	м <sup>3</sup>	
ПТ <sub>3</sub>	0,00	0	12,40	583	583
Целулозно дрво	0,00	0	18,75	881	881
Огривно дрво	0,00	0	41,18	1.935	1.935
<b>УКУПНО СОРТИМЕНТИ</b>	<b>0,00</b>	<b>0</b>	<b>72,33</b>	<b>3.400</b>	<b>3.400</b>
Отпадак	100,00	0	27,67	1.300	1.300
<b>УКУПНА ДРВНА ЗАПРЕМИНА</b>	<b>100,00</b>	<b>0</b>	<b>100,00</b>	<b>4.700</b>	<b>4.700</b>

## СТРУКТУРА ЕТАТА ПО СОРТИМЕНТИМА ЗА ШУМСКЕ КУЛТУРЕ

НАЗИВ СОРТИМЕНАТА	ВРСТА ДРВЕ ЂА				Укупно м <sup>3</sup>
	Четинари		Лишњари		
	%	м <sup>3</sup>	%	м <sup>3</sup>	
Ф	0,10	10	0,00	0	10
Л	0,00	0	0,00	0	0
ПТ <sub>1</sub>	3,54	358	0,53	22	380
ПТ <sub>2</sub>	5,40	546	1,73	72	618
ПТ <sub>3</sub>	8,87	897	2,40	100	997
ТТ	6,62	669	0,00	0	669
Јамско дрво	7,54	762	0,00	0	762
Ситно техничко дрво	2,48	251	0,00	0	251
Целулозно дрво	32,94	3.330	23,75	988	4.318
Огривно дрво	0,00	0	45,92	1.910	1.910
<b>УКУПНО СОРТИМЕНТИ</b>	<b>67,49</b>	<b>6.823</b>	<b>74,33</b>	<b>3.092</b>	<b>9.915</b>
Отпадак	32,51	3.287	25,67	1.068	4.355
<b>УКУПНА ДРВНА ЗАПРЕМИНА</b>	<b>100,00</b>	<b>10.110</b>	<b>100,00</b>	<b>4.160</b>	<b>14.270</b>

## СТРУКТУРА ЕТАТА ПО СОРТИМЕНТИМА ЗА ИЗДАНАЧКЕ ШУМЕ

НАЗИВ СОРТИМЕНАТА	ВРСТА ДРВЕЋА				
	Четинари		Листњари		Укупно м <sup>3</sup>
	%	м <sup>3</sup>	%	м <sup>3</sup>	
ПТ <sub>1</sub>	3,54	0	0,20	57	57
ПТ <sub>2</sub>	5,40	1	2,59	739	739
ПТ <sub>3</sub>	8,87	1	3,59	1.024	1.025
ТТ	6,62	1	0,00	0	1
Целулозно дрво	43,48	4	21,75	6.205	6.210
Огривно дрво	0,00	0	42,99	12.265	12.265
<b>УКУПНО СОРТИМЕНТИ</b>	<b>67,91</b>	<b>7</b>	<b>71,12</b>	<b>20.291</b>	<b>20.297</b>
Отпадак	32,09	3	28,88	8.239	8.243
<b>УКУПНА ДРВНА ЗАПРЕМИНА</b>	<b>100,00</b>	<b>10</b>	<b>100,00</b>	<b>28.530</b>	<b>28.540</b>

## Привредна јединица 03 "ГОРЊА СПРЕЧА"

## СТРУКТУРА ЕТАТА ПО СОРТИМЕНТИМА ЗА ВИСОКЕ ШУМЕ СА ПРИРОДНОМ ОБНОВОМ

НАЗИВ СОРТИМЕНАТА	ВРСТА ДРВЕЋА				
	Четинари		Листњари		Укупно м <sup>3</sup>
	%	м <sup>3</sup>	%	м <sup>3</sup>	
Ф	0,46	0	1,71	1.898	1.898
Л	0,00	0	1,71	1.898	1.898
ПТ <sub>1</sub>	16,22	0	5,53	6.139	6.139
ПТ <sub>2</sub>	28,62	0	10,64	11.813	11.813
ПТ <sub>3</sub>	7,13	0	12,70	14.100	14.100
ТТ	3,10	0	0,00	0	0
Јамско дрво	6,58	0	0,00	0	0
Ситно техничко дрво	0,16	0	0,00	0	0
Целулозно дрво	8,71	0	17,97	19.950	19.950
Огривно дрво	0,00	0	25,55	28.366	28.366
<b>УКУПНО СОРТИМЕНТИ</b>	<b>70,98</b>	<b>0</b>	<b>75,81</b>	<b>84.164</b>	<b>84.164</b>
Отпадак	29,02	0	24,19	26.856	26.856
<b>УКУПНА ДРВНА ЗАПРЕМИНА</b>	<b>100,00</b>	<b>0</b>	<b>100,00</b>	<b>111.020</b>	<b>111.020</b>

## СТРУКТУРА ЕТАТА ПО СОРТИМЕНТИМА ЗА ВИСОКЕ ДЕГРАДИРАНЕ ШУМЕ

НАЗИВ СОРТИМЕНАТА	ВРСТА ДРВЕЋА				
	Четинари		Листњари		Укупно м <sup>3</sup>
	%	м <sup>3</sup>	%	м <sup>3</sup>	
ПТ <sub>3</sub>	0,00	0	12,40	479	479
Целулозно дрво	0,00	0	18,75	724	724
Огривно дрво	0,00	0	41,18	1.590	1.590
<b>УКУПНО СОРТИМЕНТИ</b>	<b>0,00</b>	<b>0</b>	<b>72,33</b>	<b>2.792</b>	<b>2.792</b>
Отпадак	100,00	0	27,67	1.068	1.068
<b>УКУПНА ДРВНА ЗАПРЕМИНА</b>	<b>100,00</b>	<b>0</b>	<b>100,00</b>	<b>3.860</b>	<b>3.860</b>

СТРУКТУРА ЕТАТА ПО СОРТИМЕНТИМА ЗА ШУМСКЕ КУЛТУРЕ					
НАЗИВ СОРТИМЕНАТА	ВРСТА ДРВЕЋА				Укупно м <sup>3</sup>
	Четинари		Листњари		
	%	м <sup>3</sup>	%	м <sup>3</sup>	
Ф	0,10	2	0,00	0	2
Л	0,00	0	0,00	0	0
ПТ <sub>1</sub>	3,54	72	0,53	10	83
ПТ <sub>2</sub>	5,40	110	1,73	34	144
ПТ <sub>3</sub>	8,87	181	2,40	47	228
ТТ	6,62	135	0,00	0	135
Јамско дрво	7,54	154	0,00	0	154
Ситно техничко дрво	2,48	51	0,00	0	51
Целулозно дрво	32,94	672	23,75	468	1.140
Огревно дрво	0,00	0	45,92	905	905
<b>УКУПНО СОРТИМЕНТИ</b>	<b>67,49</b>	<b>1.377</b>	<b>74,33</b>	<b>1.464</b>	<b>2.841</b>
Отпадак	32,51	663	25,67	506	1.169
<b>УКУПНА ДРВНА ЗАПРЕМИНА</b>	<b>100,00</b>	<b>2.040</b>	<b>100,00</b>	<b>1.970</b>	<b>4.010</b>

СТРУКТУРА ЕТАТА ПО СОРТИМЕНТИМА ЗА ИЗДАНАЧКЕ ШУМЕ					
НАЗИВ СОРТИМЕНАТА	ВРСТА ДРВЕЋА				Укупно м <sup>3</sup>
	Четинари		Листњари		
	%	м <sup>3</sup>	%	м <sup>3</sup>	
ПТ <sub>1</sub>	3,54	1	0,20	58	58
ПТ <sub>2</sub>	5,40	1	2,59	748	749
ПТ <sub>3</sub>	8,87	1	3,59	1.037	1.038
ТТ	6,62	1	0,00	0	1
Целулозно дрво	43,48	7	21,75	6.284	6.290
Огревно дрво	0,00	0	42,99	12.420	12.420
<b>УКУПНО СОРТИМЕНТИ</b>	<b>67,91</b>	<b>10</b>	<b>71,12</b>	<b>20.547</b>	<b>20.557</b>
Отпадак	32,09	5	28,88	8.343	8.348
<b>УКУПНА ДРВНА ЗАПРЕМИНА</b>	<b>100,00</b>	<b>15</b>	<b>100,00</b>	<b>28.890</b>	<b>28.905</b>

## Привредна јединица 04 "ДОЉА ДРИЊАЧА "

## СТРУКТУРА ЕТАТА ПО СОРТИМЕНТИМА ЗА ВИСОКЕ ШУМЕ СА ПРИРОДНОМ ОБНОВОМ

НАЗИВ СОРТИМЕНАТА	ВРСТА ДРВЕЋА				УКУПНО м <sup>3</sup>
	Четинари		Лишњари		
	%	м <sup>3</sup>	%	м <sup>3</sup>	
Ф	0,46	323	1,71	3.718	4.042
Л	0,00	0	1,71	3.718	3.718
ПТ <sub>1</sub>	16,22	11.398	5,53	12.025	23.423
ПТ <sub>2</sub>	28,62	20.111	10,64	23.137	43.248
ПТ <sub>3</sub>	7,13	5.010	12,70	27.616	32.626
ТТ	3,10	2.178	0,00	0	2.178
Јамско дрво	6,58	4.624	0,00	0	4.624
Ситно техничко дрво	0,16	112	0,00	0	112
Целулозно дрво	8,71	6.121	17,97	39.076	45.196
Огревно дрво	0,00	0	25,55	55.558	55.558
<b>УКУПНО СОРТИМЕНТИ</b>	<b>70,98</b>	<b>49.878</b>	<b>75,81</b>	<b>164.849</b>	<b>214.726</b>
Отпадак	29,02	20.392	24,19	52.601	72.994
<b>УКУПНА ДРВНА ЗАПРЕМИНА</b>	<b>100,00</b>	<b>70.270</b>	<b>100,00</b>	<b>217.450</b>	<b>287.720</b>

## СТРУКТУРА ЕТАТА ПО СОРТИМЕНТИМА ЗА ВИСОКЕ ДЕГРАДИРАНЕ ШУМЕ

НАЗИВ СОРТИМЕНАТА	ВРСТА ДРВЕЋА				УКУПНО м <sup>3</sup>
	Четинари		Лишњари		
	%	м <sup>3</sup>	%	м <sup>3</sup>	
ПТ <sub>3</sub>	0,00	0	12,40	55	55
Целулозно дрво	0,00	0	18,75	83	83
Огревно дрво	0,00	0	41,18	181	181
<b>УКУПНО СОРТИМЕНТИ</b>	<b>0,00</b>	<b>0</b>	<b>72,33</b>	<b>318</b>	<b>318</b>
Отпадак	100,00	0	27,67	122	122
<b>УКУПНА ДРВНА ЗАПРЕМИНА</b>	<b>100,00</b>	<b>0</b>	<b>100,00</b>	<b>440</b>	<b>440</b>

## СТРУКТУРА ЕТАТА ПО СОРТИМЕНТИМА ЗА ШУМСКЕ КУЛТУРЕ

НАЗИВ СОРТИМЕНАТА	ВРСТА ДРВЕЋА				УКУПНО м <sup>3</sup>
	Четинари		Лишњари		
	%	м <sup>3</sup>	%	м <sup>3</sup>	
Ф	0,10	33	0,00	0	33
Л	0,00	0	0,00	0	0
ПТ <sub>1</sub>	3,54	1.182	0,53	89	1.271
ПТ <sub>2</sub>	5,40	1.803	1,73	292	2.095
ПТ <sub>3</sub>	8,87	2.961	2,40	405	3.366
ТТ	6,62	2.210	0,00	0	2.210
Јамско дрво	7,54	2.517	0,00	0	2.517
Ситно техничко дрво	2,48	828	0,00	0	828
Целулозно дрво	32,94	10.995	23,75	4.009	15.004
Огревно дрво	0,00	0	45,92	7.751	7.751
<b>УКУПНО СОРТИМЕНТИ</b>	<b>67,49</b>	<b>22.528</b>	<b>74,33</b>	<b>12.547</b>	<b>35.075</b>
Отпадак	32,51	10.852	25,67	4.333	15.185
<b>УКУПНА ДРВНА ЗАПРЕМИНА</b>	<b>100,00</b>	<b>33.380</b>	<b>100,00</b>	<b>16.880</b>	<b>50.260</b>

## СТРУКТУРА ЕТАТА ПО СОРТИМЕНТИМА ЗА ИЗДАНАЧКЕ ШУМЕ

НАЗИВ СОРТИМЕНАТА	ВРСТА ДРВЕ ЂА				
	Четинари		Лишњари		Укупно
	%	m <sup>3</sup>	%	m <sup>3</sup>	
ПТ <sub>1</sub>	3,54	2	0,20	83	85
ПТ <sub>2</sub>	5,40	3	2,59	1.073	1.076
ПТ <sub>3</sub>	8,87	5	3,59	1.487	1.492
ТТ	6,62	4	0,00	0	4
Целулозно дрво	43,48	24	21,75	9.009	9.033
Огревно дрво	0,00	0	42,99	17.806	17.806
<b>УКУПНО СОРТИМЕНТИ</b>	<b>67,91</b>	<b>37</b>	<b>71,12</b>	<b>29.458</b>	<b>29.495</b>
Отпадак	32,09	18	28,88	11.962	11.980
<b>УКУПНА ДРВНА ЗАПРЕМИНА</b>	<b>100,00</b>	<b>55</b>	<b>100,00</b>	<b>41.420</b>	<b>41.475</b>

## Привредна јединица 05 "СРЕДЊА ДРИЊАЧА"

## СТРУКТУРА ЕТАТА ПО СОРТИМЕНТИМА ЗА ВИСОКЕ ШУМЕ СА ПРИРОДНОМ ОБНОВОМ

НАЗИВ СОРТИМЕНАТА	ВРСТА ДРВЕ ЂА				
	Четинари		Лишњари		Укупно
	%	m <sup>3</sup>	%	m <sup>3</sup>	
Ф	0,46	0	1,71	150	150
Л	0,00	0	1,71	150	150
ПТ <sub>1</sub>	16,22	2	5,53	484	486
ПТ <sub>2</sub>	28,62	3	10,64	932	935
ПТ <sub>3</sub>	7,13	1	12,70	1.113	1.113
ТТ	3,10	0	0,00	0	0
Јамско дрво	6,58	1	0,00	0	1
Ситно техничко дрво	0,16	0	0,00	0	0
Целулозно дрво	8,71	1	17,97	1.574	1.575
Огревно дрво	0,00	0	25,55	2.238	2.238
<b>УКУПНО СОРТИМЕНТИ</b>	<b>70,98</b>	<b>7</b>	<b>75,81</b>	<b>6.641</b>	<b>6.648</b>
Отпадак	29,02	3	24,19	2.119	2.122
<b>УКУПНА ДРВНА ЗАПРЕМИНА</b>	<b>100,00</b>	<b>10</b>	<b>100,00</b>	<b>8.760</b>	<b>8.770</b>

## СТРУКТУРА ЕТАТА ПО СОРТИМЕНТИМА ЗА ШУМСКЕ КУЛТУРЕ

НАЗИВ СОРТИМЕНАТА	ВРСТА ДРВЕ ЂА				
	Четинари		Лишњари		Укупно
	%	m <sup>3</sup>	%	m <sup>3</sup>	
Ф	0,10	1	0,00	0	1
Л	0,00	0	0,00	0	0
ПТ <sub>1</sub>	3,54	29	0,53	1	31
ПТ <sub>2</sub>	5,40	45	1,73	4	49
ПТ <sub>3</sub>	8,87	74	2,40	6	79
ТТ	6,62	55	0,00	0	55
Јамско дрво	7,54	63	0,00	0	63
Ситно техничко дрво	2,48	21	0,00	0	21
Целулозно дрво	32,94	273	23,75	55	328
Огревно дрво	0,00	0	45,92	106	106
<b>УКУПНО СОРТИМЕНТИ</b>	<b>67,49</b>	<b>560</b>	<b>74,33</b>	<b>171</b>	<b>731</b>
Отпадак	32,51	270	25,67	59	329
<b>УКУПНА ДРВНА ЗАПРЕМИНА</b>	<b>100,00</b>	<b>830</b>	<b>100,00</b>	<b>230</b>	<b>1.060</b>

## Привредна јединица 06 "ТИШЧА"

## СТРУКТУРА ЕТАТА ПО СОРТИМЕНТИМА ЗА ВИСОКЕ ШУМЕ СА ПРИРОДНОМ ОБНОВОМ

НАЗИВ СОРТИМЕНАТА	ВРСТА ДРВЕЋА				Укупно m <sup>3</sup>
	Четинари		Лишњари		
	%	m <sup>3</sup>	%	m <sup>3</sup>	
Ф	0,46	212	1,71	1.849	2.061
Л	0,00	0	1,71	1.849	1.849
ПТ <sub>1</sub>	16,22	7.458	5,53	5.981	13.439
ПТ <sub>2</sub>	28,62	13.159	10,64	11.507	24.667
ПТ <sub>3</sub>	7,13	3.278	12,70	13.735	17.013
ТТ	3,10	1.425	0,00	0	1.425
Јамско дрво	6,58	3.025	0,00	0	3.025
Ситно техничко дрво	0,16	74	0,00	0	74
Целулозно дрво	8,71	4.005	17,97	19.435	23.439
Огревно дрво	0,00	0	25,55	27.632	27.632
<b>УКУПНО СОРТИМЕНТИ</b>	<b>70,98</b>	<b>32.637</b>	<b>75,81</b>	<b>81.989</b>	<b>114.625</b>
Отпадак	29,02	13.343	24,19	26.161	39.505
<b>УКУПНА ДРВНА ЗАПРЕМИНА</b>	<b>100,00</b>	<b>45.980</b>	<b>100,00</b>	<b>108.150</b>	<b>154.130</b>

## СТРУКТУРА ЕТАТА ПО СОРТИМЕНТИМА ЗА ШУМСКЕ КУЛТУРЕ

НАЗИВ СОРТИМЕНАТА	ВРСТА ДРВЕЋА				Укупно m <sup>3</sup>
	Четинари		Лишњари		
	%	m <sup>3</sup>	%	m <sup>3</sup>	
Ф	0,10	16	0,00	0	16
Л	0,00	0	0,00	0	0
ПТ <sub>1</sub>	3,54	549	0,53	53	603
ПТ <sub>2</sub>	5,40	838	1,73	174	1.012
ПТ <sub>3</sub>	8,87	1.377	2,40	241	1.617
ТТ	6,62	1.027	0,00	0	1.027
Јамско дрво	7,54	1.170	0,00	0	1.170
Ситно техничко дрво	2,48	385	0,00	0	385
Целулозно дрво	32,94	5.112	23,75	2.382	7.494
Огревно дрво	0,00	0	45,92	4.606	4.606
<b>УКУПНО СОРТИМЕНТИ</b>	<b>67,49</b>	<b>10.474</b>	<b>74,33</b>	<b>7.455</b>	<b>17.930</b>
Отпадак	32,51	5.046	25,67	2.575	7.620
<b>УКУПНА ДРВНА ЗАПРЕМИНА</b>	<b>100,00</b>	<b>15.520</b>	<b>100,00</b>	<b>10.030</b>	<b>25.550</b>

## СТРУКТУРА ЕТАТА ПО СОРТИМЕНТИМА ЗА ИЗДАНАЧКЕ ШУМЕ

НАЗИВ СОРТИМЕНАТА	ВРСТА ДРВЕЋА				Укупно m <sup>3</sup>
	Четинари		Лишњари		
	%	m <sup>3</sup>	%	m <sup>3</sup>	
ПТ <sub>1</sub>	3,54	0	0,20	3	3
ПТ <sub>2</sub>	5,40	0	2,59	43	43
ПТ <sub>3</sub>	8,87	0	3,59	59	59
ТТ	6,62	0	0,00	0	0
Целулозно дрво	43,48	0	21,75	359	359
Огревно дрво	0,00	0	42,99	709	709
<b>УКУПНО СОРТИМЕНТИ</b>	<b>67,91</b>	<b>0</b>	<b>71,12</b>	<b>1.173</b>	<b>1.173</b>
Отпадак	32,09	0	28,88	477	477
<b>УКУПНА ДРВНА ЗАПРЕМИНА</b>	<b>100,00</b>	<b>0</b>	<b>100,00</b>	<b>1.650</b>	<b>1.650</b>



## Привредна јединица 07 "СТУДЕНИ ЈАДАР - ДУБНИЦА"

## СТРУКТУРА ЕТАТА ПО СОРТИМЕНТИМА ЗА ВИСОКЕ ШУМЕ СА ПРИРОДНОМ ОБНОВОМ

НАЗИВ СОРТИМЕНАТА	ВРСТА ДРВЕ ЂА				Укупно м <sup>3</sup>
	Четинари		Лишњари		
	%	м <sup>3</sup>	%	м <sup>3</sup>	
Ф	0,46	6	1,71	1.995	2.000
Л	0,00	0	1,71	1.995	1.995
ПТ <sub>1</sub>	16,22	203	5,53	6.451	6.653
ПТ <sub>2</sub>	28,62	358	10,64	12.412	12.769
ПТ <sub>3</sub>	7,13	89	12,70	14.815	14.904
ТТ	3,10	39	0,00	0	39
Јамско дрво	6,58	82	0,00	0	82
Ситно техничко дрво	0,16	2	0,00	0	2
Целулозно дрво	8,71	109	17,97	20.962	21.071
Огривно дрво	0,00	0	25,55	29.804	29.804
<b>УКУПНО СОРТИМЕНТИ</b>	<b>70,98</b>	<b>887</b>	<b>75,81</b>	<b>88.432</b>	<b>89.320</b>
Отпадак	29,02	363	24,19	28.218	28.580
<b>УКУПНА ДРВНА ЗАПРЕМИНА</b>	<b>100,00</b>	<b>1.250</b>	<b>100,00</b>	<b>116.650</b>	<b>117.900</b>

## СТРУКТУРА ЕТАТА ПО СОРТИМЕНТИМА ЗА ШУМСКЕ КУЛТУРЕ

НАЗИВ СОРТИМЕНАТА	ВРСТА ДРВЕ ЂА				Укупно м <sup>3</sup>
	Четинари		Лишњари		
	%	м <sup>3</sup>	%	м <sup>3</sup>	
Ф	0,10	15	0,00	0	15
Л	0,00	0	0,00	0	0
ПТ <sub>1</sub>	3,54	524	0,53	29	553
ПТ <sub>2</sub>	5,40	799	1,73	95	894
ПТ <sub>3</sub>	8,87	1.313	2,40	132	1.444
ТТ	6,62	980	0,00	0	980
Јамско дрво	7,54	1.116	0,00	0	1.116
Ситно техничко дрво	2,48	367	0,00	0	367
Целулозно дрво	32,94	4.875	23,75	1.302	6.177
Огривно дрво	0,00	0	45,92	2.516	2.516
<b>УКУПНО СОРТИМЕНТИ</b>	<b>67,49</b>	<b>9.989</b>	<b>74,33</b>	<b>4.073</b>	<b>14.062</b>
Отпадак	32,51	4.811	25,67	1.407	6.218
<b>УКУПНА ДРВНА ЗАПРЕМИНА</b>	<b>100,00</b>	<b>14.800</b>	<b>100,00</b>	<b>5.480</b>	<b>20.280</b>

## СТРУКТУРА ЕТАТА ПО СОРТИМЕНТИМА ЗА ИЗДАНАЧКЕ ШУМЕ

НАЗИВ СОРТИМЕНАТА	ВРСТА ДРВЕ ЂА				Укупно м <sup>3</sup>
	Четинари		Лишњари		
	%	м <sup>3</sup>	%	м <sup>3</sup>	
ПТ <sub>1</sub>	3,54	0	0,20	21	21
ПТ <sub>2</sub>	5,40	1	2,59	269	270
ПТ <sub>3</sub>	8,87	1	3,59	373	374
ТТ	6,62	1	0,00	0	1
Целулозно дрво	43,48	4	21,75	2.262	2.266
Огривно дрво	0,00	0	42,99	4.471	4.471
<b>УКУПНО СОРТИМЕНТИ</b>	<b>67,91</b>	<b>7</b>	<b>71,12</b>	<b>7.396</b>	<b>7.403</b>
Отпадак	32,09	3	28,88	3.004	3.007
<b>УКУПНА ДРВНА ЗАПРЕМИНА</b>	<b>100,00</b>	<b>10</b>	<b>100,00</b>	<b>10.400</b>	<b>10.410</b>

## Привредна јединица 08 "КРАВИЦА - ПОЛОМ"

## СТРУКТУРА ЕТАТА ПО СОРТИМЕНТИМА ЗА ВИСОКЕ ШУМЕ СА ПРИРОДНОМ ОБНОВОМ

НАЗИВ СОРТИМЕНАТА	ВРСТА ДРВЕЋА				
	Четинари		Лишњари		Укупно
	%	м <sup>3</sup>	%	м <sup>3</sup>	
Ф	0,46	0	1,71	210	210
Л	0,00	0	1,71	210	210
ПТ <sub>1</sub>	16,22	0	5,53	680	680
ПТ <sub>2</sub>	28,62	0	10,64	1.309	1.309
ПТ <sub>3</sub>	7,13	0	12,70	1.562	1.562
ТТ	3,10	0	0,00	0	0
Јамско дрво	6,58	0	0,00	0	0
Ситно техничко дрво	0,16	0	0,00	0	0
Целулозно дрво	8,71	0	17,97	2.210	2.210
Огревно дрво	0,00	0	25,55	3.143	3.143
<b>УКУПНО СОРТИМЕНТИ</b>	<b>70,98</b>	<b>0</b>	<b>75,81</b>	<b>9.325</b>	<b>9.325</b>
Отпадак	29,02	0	24,19	2.975	2.975
<b>УКУПНА ДРВНА ЗАПРЕМИНА</b>	<b>100,00</b>	<b>0</b>	<b>100,00</b>	<b>12.300</b>	<b>12.300</b>

## СТРУКТУРА ЕТАТА ПО СОРТИМЕНТИМА ЗА ИЗДАНАЧКЕ ШУМЕ

НАЗИВ СОРТИМЕНАТА	ВРСТА ДРВЕЋА				
	Четинари		Лишњари		Укупно
	%	м <sup>3</sup>	%	м <sup>3</sup>	
ПТ <sub>1</sub>	3,54	0	0,20	4	4
ПТ <sub>2</sub>	5,40	0	2,59	57	57
ПТ <sub>3</sub>	8,87	0	3,59	80	80
ТТ	6,62	0	0,00	0	0
Целулозно дрво	43,48	0	21,75	483	483
Огревно дрво	0,00	0	42,99	954	954
<b>УКУПНО СОРТИМЕНТИ</b>	<b>67,91</b>	<b>0</b>	<b>71,12</b>	<b>1.579</b>	<b>1.579</b>
Отпадак	32,09	0	28,88	641	641
<b>УКУПНА ДРВНА ЗАПРЕМИНА</b>	<b>100,00</b>	<b>0</b>	<b>100,00</b>	<b>2.220</b>	<b>2.220</b>

## Привредна јединица 09 "ГОСТЕЉА"

## СТРУКТУРА ЕТАТА ПО СОРТИМЕНТИМА ЗА ВИСОКЕ ШУМЕ СА ПРИРОДНОМ ОБНОВОМ

НАЗИВ СОРТИМЕНАТА	ВРСТА ДРВЕЋА				УКУПНО м <sup>3</sup>
	Четинари		Лишњари		
	%	м <sup>3</sup>	%	м <sup>3</sup>	
Ф	0,46	0	1,71	326	326
Л	0,00	0	1,71	326	326
ПТ <sub>1</sub>	16,22	2	5,53	1.053	1.055
ПТ <sub>2</sub>	28,62	3	10,64	2.027	2.030
ПТ <sub>3</sub>	7,13	1	12,70	2.419	2.420
ТТ	3,10	0	0,00	0	0
Јамско дрво	6,58	1	0,00	0	1
Ситно техничко дрво	0,16	0	0,00	0	0
Целулозно дрво	8,71	1	17,97	3.423	3.424
Огревно дрво	0,00	0	25,55	4.867	4.867
<b>УКУПНО СОРТИМЕНТИ</b>	<b>70,98</b>	<b>7</b>	<b>75,81</b>	<b>14.442</b>	<b>14.449</b>
Отпадак	29,02	3	24,19	4.608	4.611
<b>УКУПНА ДРВНА ЗАПРЕМИНА</b>	<b>100,00</b>	<b>10</b>	<b>100,00</b>	<b>19.050</b>	<b>19.060</b>

## СТРУКТУРА ЕТАТА ПО СОРТИМЕНТИМА ЗА ШУМСКЕ КУЛТУРЕ

НАЗИВ СОРТИМЕНАТА	ВРСТА ДРВЕЋА				УКУПНО м <sup>3</sup>
	Четинари		Лишњари		
	%	м <sup>3</sup>	%	м <sup>3</sup>	
Ф	0,10	2	0,00	0	2
Л	0,00	0	0,00	0	0
ПТ <sub>1</sub>	3,54	85	0,53	3	87
ПТ <sub>2</sub>	5,40	129	1,73	9	138
ПТ <sub>3</sub>	8,87	212	2,40	12	224
ТТ	6,62	158	0,00	0	158
Јамско дрво	7,54	180	0,00	0	180
Ситно техничко дрво	2,48	59	0,00	0	59
Целулозно дрво	32,94	787	23,75	121	908
Огревно дрво	0,00	0	45,92	234	234
<b>УКУПНО СОРТИМЕНТИ</b>	<b>67,49</b>	<b>1.613</b>	<b>74,33</b>	<b>379</b>	<b>1.992</b>
Отпадак	32,51	777	25,67	131	908
<b>УКУПНА ДРВНА ЗАПРЕМИНА</b>	<b>100,00</b>	<b>2.390</b>	<b>100,00</b>	<b>510</b>	<b>2.900</b>

СТРУКТУРА ЕТАТА ПО СОРТИМЕНТИМА ЗА ИЗДАНАЧКЕ ШУМЕ					
НАЗИВ СОРТИМЕНАТА	ВРСТА ДРВЕ ЃА				
	Четинари		Листњари		Укупно
	%	m <sup>3</sup>	%	m <sup>3</sup>	
ПТ <sub>1</sub>	3,54	2	0,20	6	9
ПТ <sub>2</sub>	5,40	4	2,59	80	83
ПТ <sub>3</sub>	8,87	6	3,59	110	116
ТТ	6,62	5	0,00	0	5
Целулозно дрво	43,48	30	21,75	668	698
Огревно дрво	0,00	0	42,99	1.320	1.320
<b>УКУПНО СОРТИМЕНТИ</b>	<b>67,91</b>	<b>48</b>	<b>71,12</b>	<b>2.183</b>	<b>2.231</b>
Отпадак	32,09	22	28,88	887	909
<b>УКУПНА ДРВНА ЗАПРЕМИНА</b>	<b>100,00</b>	<b>70</b>	<b>100,00</b>	<b>3.070</b>	<b>3.140</b>

Привредна јединица 10 "МАЛА СПРЕЧА"

СТРУКТУРА ЕТАТА ПО СОРТИМЕНТИМА ЗА ВИСОКЕ ШУМЕ СА ПРИРОДНОМ ОБНОВОМ					
НАЗИВ СОРТИМЕНАТА	ВРСТА ДРВЕ ЃА				
	Четинари		Листњари		Укупно
	%	m <sup>3</sup>	%	m <sup>3</sup>	
Ф	0,46	0	1,71	62	62
Л	0,00	0	1,71	62	62
ПТ <sub>1</sub>	16,22	0	5,53	201	201
ПТ <sub>2</sub>	28,62	0	10,64	386	386
ПТ <sub>3</sub>	7,13	0	12,70	461	461
ТТ	3,10	0	0,00	0	0
Јамско дрво	6,58	0	0,00	0	0
Ситно техничко дрво	0,16	0	0,00	0	0
Целулозно дрво	8,71	0	17,97	652	652
Огревно дрво	0,00	0	25,55	927	927
<b>УКУПНО СОРТИМЕНТИ</b>	<b>70,98</b>	<b>0</b>	<b>75,81</b>	<b>2.752</b>	<b>2.752</b>
Отпадак	29,02	0	24,19	878	878
<b>УКУПНА ДРВНА ЗАПРЕМИНА</b>	<b>100,00</b>	<b>0</b>	<b>100,00</b>	<b>3.630</b>	<b>3.630</b>

СТРУКТУРА ЕТАТА ПО СОРТИМЕНТИМА ЗА ИЗДАНАЧКЕ ШУМЕ					
НАЗИВ СОРТИМЕНАТА	ВРСТА ДРВЕ ЃА				
	Четинари		Листњари		Укупно
	%	m <sup>3</sup>	%	m <sup>3</sup>	
ПТ <sub>1</sub>	3,54	0	0,20	1	1
ПТ <sub>2</sub>	5,40	0	2,59	18	18
ПТ <sub>3</sub>	8,87	0	3,59	25	25
ТТ	6,62	0	0,00	0	0
Целулозно дрво	43,48	0	21,75	150	150
Огревно дрво	0,00	0	42,99	297	297
<b>УКУПНО СОРТИМЕНТИ</b>	<b>67,91</b>	<b>0</b>	<b>71,12</b>	<b>491</b>	<b>491</b>
Отпадак	32,09	0	28,88	199	199
<b>УКУПНА ДРВНА ЗАПРЕМИНА</b>	<b>100,00</b>	<b>0</b>	<b>100,00</b>	<b>690</b>	<b>690</b>

## 2.3. Структура дрвних сортимената по општинама

## Општина Осмац

## СТРУКТУРА ЕТАТА ПО СОРТИМЕНТИМА ЗА ВИСОКЕ ШУМЕ СА ПРИРОДНОМ ОБНОВОМ

НАЗИВ СОРТИМЕНАТА	ВРСТА ДРВЕ ЂА				
	Четинари		Лишћари		Укупно м <sup>3</sup>
	%	м <sup>3</sup>	%	м <sup>3</sup>	
Ф	0,46	0	1,71	857	857
Л	0,00	0	1,71	857	857
ПТ <sub>1</sub>	16,22	8	5,53	2.772	2.780
ПТ <sub>2</sub>	28,62	14	10,64	5.333	5.347
ПТ <sub>3</sub>	7,13	3	12,70	6.366	6.369
ТТ	3,10	1	0,00	0	1
Јамско дрво	6,58	3	0,00	0	3
Ситно техничко дрво	0,16	0	0,00	0	0
Целулозно дрво	8,71	4	17,97	9.007	9.012
Огревно дрво	0,00	0	25,55	12.807	12.807
<b>УКУПНО СОРТИМЕНТИ</b>	<b>70,98</b>	<b>34</b>	<b>75,81</b>	<b>38.000</b>	<b>38.034</b>
Отпадак	29,02	14	24,19	12.125	12.139
<b>УКУПНА ДРВНА ЗАПРЕМИНА</b>	<b>100,00</b>	<b>48</b>	<b>100,00</b>	<b>50.125</b>	<b>50.173</b>

## СТРУКТУРА ЕТАТА ПО СОРТИМЕНТИМА ЗА ВИСОКЕ ДЕГРАДИРАНЕ ШУМЕ

НАЗИВ СОРТИМЕНАТА	ВРСТА ДРВЕ ЂА				
	Четинари		Лишћари		Укупно м <sup>3</sup>
	%	м <sup>3</sup>	%	м <sup>3</sup>	
ПТ <sub>3</sub>	0,00	0	12,40	535	535
Целулозно дрво	0,00	0	18,75	809	809
Огревно дрво	0,00	0	41,18	1.777	1.777
<b>УКУПНО СОРТИМЕНТИ</b>	<b>0,00</b>	<b>0</b>	<b>72,33</b>	<b>3.120</b>	<b>3.120</b>
Отпадак	100,00	0	27,67	1.194	1.194
<b>УКУПНА ДРВНА ЗАПРЕМИНА</b>	<b>100,00</b>	<b>0</b>	<b>100,00</b>	<b>4.314</b>	<b>4.314</b>

## СТРУКТУРА ЕТАТА ПО СОРТИМЕНТИМА ЗА ШУМСКЕ КУЛТУРЕ

НАЗИВ СОРТИМЕНАТА	ВРСТА ДРВЕ ЂА				
	Четинари		Лишћари		Укупно м <sup>3</sup>
	%	м <sup>3</sup>	%	м <sup>3</sup>	
Ф	0,10	2	0,00	0	2
Л	0,00	0	0,00	0	0
ПТ <sub>1</sub>	3,54	55	0,53	5	60
ПТ <sub>2</sub>	5,40	85	1,73	17	101
ПТ <sub>3</sub>	8,87	139	2,40	23	162
ТТ	6,62	104	0,00	0	104
Јамско дрво	7,54	118	0,00	0	118
Ситно техничко дрво	2,48	39	0,00	0	39
Целулозно дрво	32,94	516	23,75	227	743
Огревно дрво	0,00	0	45,92	439	439
<b>УКУПНО СОРТИМЕНТИ</b>	<b>67,49</b>	<b>1.056</b>	<b>74,33</b>	<b>711</b>	<b>1.767</b>
Отпадак	32,51	509	25,67	245	754
<b>УКУПНА ДРВНА ЗАПРЕМИНА</b>	<b>100,00</b>	<b>1.565</b>	<b>100,00</b>	<b>956</b>	<b>2.521</b>

## СТРУКТУРА ЕТАТА ПО СОРТИМЕНТИМА ЗА ИЗДАНАЧКЕ ШУМЕ

НАЗИВ СОРТИМЕНАТА	ВРСТА ДРВЕ ЂА				
	Четинари		Листњари		Укупно
	%	м <sup>3</sup>	%	м <sup>3</sup>	
ПТ <sub>1</sub>	3,54	1	0,20	40	40
ПТ <sub>2</sub>	5,40	1	2,59	514	515
ПТ <sub>3</sub>	8,87	2	3,59	713	715
ТТ	6,62	1	0,00	0	1
Целулозно дрво	43,48	9	21,75	4.320	4.328
Огривно дрво	0,00	0	42,99	8.538	8.538
<b>УКУПНО СОРТИМЕНТИ</b>	<b>67,91</b>	<b>14</b>	<b>71,12</b>	<b>14.124</b>	<b>14.138</b>
Отпадак	32,09	6	28,88	5.736	5.742
<b>УКУПНА ДРВНА ЗАПРЕМИНА</b>	<b>100,00</b>	<b>20</b>	<b>100,00</b>	<b>19.860</b>	<b>19.880</b>

## Општина Шековићи

## СТРУКТУРА ЕТАТА ПО СОРТИМЕНТИМА ЗА ВИСОКЕ ШУМЕ СА ПРИРОДНОМ ОБНОВОМ

НАЗИВ СОРТИМЕНАТА	ВРСТА ДРВЕ ЂА				
	Четинари		Листњари		Укупно
	%	м <sup>3</sup>	%	м <sup>3</sup>	
Ф	0,46	8	1,71	3.561	3.569
Л	0,00	0	1,71	3.561	3.561
ПТ <sub>1</sub>	16,22	270	5,53	11.516	11.786
ПТ <sub>2</sub>	28,62	476	10,64	22.158	22.634
ПТ <sub>3</sub>	7,13	119	12,70	26.448	26.567
ТТ	3,10	52	0,00	0	52
Јамско дрво	6,58	109	0,00	0	109
Ситно техничко дрво	0,16	3	0,00	0	3
Целулозно дрво	8,71	145	17,97	37.423	37.568
Огривно дрво	0,00	0	25,55	53.208	53.208
<b>УКУПНО СОРТИМЕНТИ</b>	<b>70,98</b>	<b>1.181</b>	<b>75,81</b>	<b>157.875</b>	<b>159.056</b>
Отпадак	29,02	483	24,19	50.376	50.859
<b>УКУПНА ДРВНА ЗАПРЕМИНА</b>	<b>100,00</b>	<b>1.664</b>	<b>100,00</b>	<b>208.251</b>	<b>209.915</b>

## СТРУКТУРА ЕТАТА ПО СОРТИМЕНТИМА ЗА ВИСОКЕ ДЕГРАДИРАНЕ ШУМЕ

НАЗИВ СОРТИМЕНАТА	ВРСТА ДРВЕ ЂА				
	Четинари		Листњари		Укупно
	%	м <sup>3</sup>	%	м <sup>3</sup>	
ПТ <sub>3</sub>	0,00	0	12,40	149	149
Целулозно дрво	0,00	0	18,75	225	225
Огривно дрво	0,00	0	41,18	493	493
<b>УКУПНО СОРТИМЕНТИ</b>	<b>0,00</b>	<b>0</b>	<b>72,33</b>	<b>867</b>	<b>867</b>
Отпадак	100,00	0	27,67	331	331
<b>УКУПНА ДРВНА ЗАПРЕМИНА</b>	<b>100,00</b>	<b>0</b>	<b>100,00</b>	<b>1.198</b>	<b>1.198</b>

## СТРУКТУРА ЕТАТА ПО СОРТИМЕНТИМА ЗА ШУМСКЕ КУЛТУРЕ

НАЗИВ СОРТИМЕНАТА	ВРСТА ДРВЕ ЂА				
	Четинари		Лишњари		Укупно
	%	m <sup>3</sup>	%	m <sup>3</sup>	
Ф	0,10	29	0,00	0	29
Л	0,00	0	0,00	0	0
ПТ <sub>1</sub>	3,54	1.033	0,53	73	1.105
ПТ <sub>2</sub>	5,40	1.575	1,73	237	1.812
ПТ <sub>3</sub>	8,87	2.587	2,40	328	2.916
ТТ	6,62	1.931	0,00	0	1.931
Јамско дрво	7,54	2.199	0,00	0	2.199
Ситно техничко дрво	2,48	723	0,00	0	723
Целулозно дрво	32,94	9.608	23,75	3.250	12.858
Огривно дрво	0,00	0	45,92	6.284	6.284
<b>УКУПНО СОРТИМЕНТИ</b>	<b>67,49</b>	<b>19.685</b>	<b>74,33</b>	<b>10.171</b>	<b>29.856</b>
Отпадак	32,51	9.482	25,67	3.513	12.995
<b>УКУПНА ДРВНА ЗАПРЕМИНА</b>	<b>100,00</b>	<b>29.167</b>	<b>100,00</b>	<b>13.684</b>	<b>42.851</b>

## СТРУКТУРА ЕТАТА ПО СОРТИМЕНТИМА ЗА ИЗДАНАЧКЕ ШУМЕ

НАЗИВ СОРТИМЕНАТА	ВРСТА ДРВЕ ЂА				
	Четинари		Лишњари		Укупно
	%	m <sup>3</sup>	%	m <sup>3</sup>	
ПТ <sub>1</sub>	3,54	2	0,20	114	116
ПТ <sub>2</sub>	5,40	3	2,59	1.477	1.481
ПТ <sub>3</sub>	8,87	5	3,59	2.048	2.053
ТТ	6,62	4	0,00	0	4
Целулозно дрво	43,48	26	21,75	12.407	12.433
Огривно дрво	0,00	0	42,99	24.522	24.522
<b>УКУПНО СОРТИМЕНТИ</b>	<b>67,91</b>	<b>41</b>	<b>71,12</b>	<b>40.568</b>	<b>40.609</b>
Отпадак	32,09	19	28,88	16.474	16.493
<b>УКУПНА ДРВНА ЗАПРЕМИНА</b>	<b>100,00</b>	<b>60</b>	<b>100,00</b>	<b>57.042</b>	<b>57.102</b>

## Општина Власеница

## СТРУКТУРА ЕТАТА ПО СОРТИМЕНТИМА ЗА ВИСОКЕ ШУМЕ СА ПРИРОДНОМ ОБНОВОМ

НАЗИВ СОРТИМЕНАТА	ВРСТА ДРВЕ ЂА				
	Четинари		Лишњари		Укупно
	%	m <sup>3</sup>	%	m <sup>3</sup>	
Ф	0,46	533	1,71	5.909	6.442
Л	0,00	0	1,71	5.909	5.909
ПТ <sub>1</sub>	16,22	18.783	5,53	19.110	37.893
ПТ <sub>2</sub>	28,62	33.142	10,64	36.769	69.911
ПТ <sub>3</sub>	7,13	8.257	12,70	43.888	52.144
ТТ	3,10	3.590	0,00	0	3.590
Јамско дрво	6,58	7.620	0,00	0	7.620
Ситно техничко дрво	0,16	185	0,00	0	185
Целулозно дрво	8,71	10.086	17,97	62.099	72.186
Огривно дрво	0,00	0	25,55	88.294	88.294
<b>УКУПНО СОРТИМЕНТИ</b>	<b>70,98</b>	<b>82.195</b>	<b>75,81</b>	<b>261.979</b>	<b>344.174</b>
Отпадак	29,02	33.605	24,19	83.594	117.199
<b>УКУПНА ДРВНА ЗАПРЕМИНА</b>	<b>100,00</b>	<b>115.800</b>	<b>100,00</b>	<b>345.573</b>	<b>461.373</b>

## СТРУКТУРА ЕТАТА ПО СОРТИМЕНТИМА ЗА ВИСОКЕ ДЕГРАДИРАНЕ ШУМЕ

НАЗИВ СОРТИМЕНАТА	ВРСТА ДРВЕЋА				
	Четинари		Листњари		Укупно
	%	m <sup>3</sup>	%	m <sup>3</sup>	
ПТ3	0,00	0	12,40	175	175
Целулозно дрво	0,00	0	18,75	265	265
Огревно дрво	0,00	0	41,18	582	582
<b>УКУПНО СОРТИМЕНТИ</b>	0,00	0	72,33	1.022	1.022
Отпадак	100,00	0	27,67	391	391
<b>УКУПНА ДРВНА ЗАПРЕМИНА</b>	100,00	0	100,00	1.413	1.413

## СТРУКТУРА ЕТАТА ПО СОРТИМЕНТИМА ЗА ШУМСКЕ КУЛТУРЕ

НАЗИВ СОРТИМЕНАТА	ВРСТА ДРВЕЋА				
	Четинари		Листњари		Укупно
	%	m <sup>3</sup>	%	m <sup>3</sup>	
Ф	0,10	40	0,00	0	40
Л	0,00	0	0,00	0	0
ПТ <sub>1</sub>	3,54	1.405	0,53	112	1.517
ПТ <sub>2</sub>	5,40	2.143	1,73	367	2.510
ПТ <sub>3</sub>	8,87	3.520	2,40	509	4.029
ТТ	6,62	2.627	0,00	0	2.627
Јамско дрво	7,54	2.992	0,00	0	2.992
Ситно техничко дрво	2,48	984	0,00	0	984
Целулозно дрво	32,94	13.072	23,75	5.038	18.110
Огревно дрво	0,00	0	45,92	9.741	9.741
<b>УКУПНО СОРТИМЕНТИ</b>	67,49	26.783	74,33	15.767	42.550
Отпадак	32,51	12.902	25,67	5.445	18.347
<b>УКУПНА ДРВНА ЗАПРЕМИНА</b>	100,00	39.685	100,00	21.212	60.897

## СТРУКТУРА ЕТАТА ПО СОРТИМЕНТИМА ЗА ИЗДАНАЧКЕ ШУМЕ

НАЗИВ СОРТИМЕНАТА	ВРСТА ДРВЕЋА				
	Четинари		Листњари		Укупно
	%	m <sup>3</sup>	%	m <sup>3</sup>	
ПТ <sub>1</sub>	3,54	3	0,20	36	39
ПТ <sub>2</sub>	5,40	4	2,59	471	475
ПТ <sub>3</sub>	8,87	6	3,59	653	660
ТТ	6,62	5	0,00	0	5
Целулозно дрво	43,48	31	21,75	3.957	3.988
Огревно дрво	0,00	0	42,99	7.821	7.821
<b>УКУПНО СОРТИМЕНТИ</b>	67,91	49	71,12	12.939	12.988
Отпадак	32,09	23	28,88	5.254	5.277
<b>УКУПНА ДРВНА ЗАПРЕМИНА</b>	100,00	72	100,00	18.193	18.265



## Град Зворник

## СТРУКТУРА ЕТАТА ПО СОРТИМЕНТИМА ЗА ВИСОКЕ ШУМЕ СА ПРИРОДНОМ ОБНОВОМ

НАЗИВ СОРТИМЕНАТА	ВРСТА ДРВЕЋА				
	Четинари		Листњари		Укупно м <sup>3</sup>
	%	м <sup>3</sup>	%	м <sup>3</sup>	
Ф	0,46	0	1,71	694	694
Л	0,00	0	1,71	694	694
ПТ <sub>1</sub>	16,22	6	5,53	2.245	2.251
ПТ <sub>2</sub>	28,62	11	10,64	4.320	4.331
ПТ <sub>3</sub>	7,13	3	12,70	5.156	5.159
ТТ	3,10	1	0,00	0	1
Јамско дрво	6,58	3	0,00	0	3
Ситно техничко дрво	0,16	0	0,00	0	0
Целулозно дрво	8,71	3	17,97	7.296	7.299
Огревно дрво	0,00	0	25,55	10.374	10.374
<b>УКУПНО СОРТИМЕНТИ</b>	<b>70,98</b>	<b>27</b>	<b>75,81</b>	<b>30.780</b>	<b>30.807</b>
Отпадак	29,02	11	24,19	9.821	9.832
<b>УКУПНА ДРВНА ЗАПРЕМИНА</b>	<b>100,00</b>	<b>38</b>	<b>100,00</b>	<b>40.601</b>	<b>40.639</b>

## СТРУКТУРА ЕТАТА ПО СОРТИМЕНТИМА ЗА ВИСОКЕ ДЕГРАДИРАНЕ ШУМЕ

НАЗИВ СОРТИМЕНАТА	ВРСТА ДРВЕЋА				
	Четинари		Листњари		Укупно м <sup>3</sup>
	%	м <sup>3</sup>	%	м <sup>3</sup>	
ПТ <sub>3</sub>	0,00	0	12,40	257	257
Целулозно дрво	0,00	0	18,75	389	389
Огревно дрво	0,00	0	41,18	855	855
<b>УКУПНО СОРТИМЕНТИ</b>	<b>0,00</b>	<b>0</b>	<b>72,33</b>	<b>1.502</b>	<b>1.502</b>
Отпадак	100,00	0	27,67	574	574
<b>УКУПНА ДРВНА ЗАПРЕМИНА</b>	<b>100,00</b>	<b>0</b>	<b>100,00</b>	<b>2.076</b>	<b>2.076</b>

## СТРУКТУРА ЕТАТА ПО СОРТИМЕНТИМА ЗА ШУМСКЕ КУЛТУРЕ

НАЗИВ СОРТИМЕНАТА	ВРСТА ДРВЕЋА				
	Четинари		Листњари		Укупно м <sup>3</sup>
	%	м <sup>3</sup>	%	м <sup>3</sup>	
Ф	0,10	13	0,00	0	13
Л	0,00	0	0,00	0	0
ПТ <sub>1</sub>	3,54	460	0,53	26	486
ПТ <sub>2</sub>	5,40	701	1,73	86	788
ПТ <sub>3</sub>	8,87	1.152	2,40	120	1.272
ТТ	6,62	859	0,00	0	859
Јамско дрво	7,54	979	0,00	0	979
Ситно техничко дрво	2,48	322	0,00	0	322
Целулозно дрво	32,94	4.277	23,75	1.187	5.464
Огревно дрво	0,00	0	45,92	2.295	2.295
<b>УКУПНО СОРТИМЕНТИ</b>	<b>67,49</b>	<b>8.762</b>	<b>74,33</b>	<b>3.715</b>	<b>12.477</b>
Отпадак	32,51	4.221	25,67	1.283	5.504
<b>УКУПНА ДРВНА ЗАПРЕМИНА</b>	<b>100,00</b>	<b>12.983</b>	<b>100,00</b>	<b>4.998</b>	<b>17.981</b>

СТРУКТУРА ЕТАТА ПО СОРТИМЕНТИМА ЗА ИЗДАНАЧКЕ ШУМЕ					
НАЗИВ СОРТИМЕНАТА	ВРСТА ДРВЕ ЂА				
	Четинари		Лишћари		Укупно м <sup>3</sup>
	%	м <sup>3</sup>	%	м <sup>3</sup>	
ПТ <sub>1</sub>	3,54	6	0,20	99	105
ПТ <sub>2</sub>	5,40	10	2,59	1.277	1.287
ПТ <sub>3</sub>	8,87	16	3,59	1.770	1.786
ГТ	6,62	12	0,00	0	12
Целулозно дрво	43,48	77	21,75	10.724	10.801
Огривно дрво	0,00	0	42,99	21.196	21.196
<b>УКУПНО СОРТИМЕНТИ</b>	<b>67,91</b>	<b>121</b>	<b>71,12</b>	<b>35.066</b>	<b>35.187</b>
Отпадак	32,09	57	28,88	14.239	14.296
<b>УКУПНА ДРВНА ЗАПРЕМИНА</b>	<b>100,00</b>	<b>178</b>	<b>100,00</b>	<b>49.305</b>	<b>49.483</b>

#### 2.4. Приказ основне технологије и средстава рада

ПЛАН ПОТРЕБНИХ СРЕДСТАВА РАДА				
ВРСТА РАДА	СОРИМЕНАТА ГОДИШЊЕ	СРЕДСТВА РАДА	ГОДИШЊИ УЧИНАК	ПОТРЕБНО СРЕДСТАВА
	м <sup>3</sup>	врста	м <sup>3</sup>	годишње (кол.)
Сјеча и израда	76.815	Моторна пила	1.470	53
Извоз обловине	51.893	Зглобни трактор	6.100	9
Износ простор. дрвета	24.922	Анимал	1.260	20

#### 2.5. План коришћења осталих шумских производа

##### 2.5.1. План коришћења осталих шумских производа

Како се у ЈПШ "Шуме Републике Српске", након доношења Правилника о унутрашњој систематизацији и организацији радних мјеста (фебруар 2019. године), одвија процес формирања Службе за остале шумске производе, у оквиру Сектора за остале шумске производе и остале дјелатности, очекивати је да у уређајном периоду, за који се доноси ова Основа, дође и до интензивирања коришћења осталих шумских производа.

Службе за остале шумске производе треба сачинити посебан програм који би обухватао:

- избор комерцијалних врста љековитог биља, гљива и осталих шумских производа са којима располаже шумскопривредно подручје,
- избор локације, или локација за откуп и ускладиштење, и
- израду адекватне организације и систематизације радних мјеста.

У складу са законском регулативом на овом шумскопривредном подручју може се вршити:

- сакупљање разних шумских плодова,
- сакупљање љековитог биља,
- сакупљање јестивих гљива и
- производња сјемена из сјеменских састојина

Економска вриједност која би се остварила производњом осталих шумских производа није безначајна. Посебан значај ова дјелатност има по питању рјешавања технолошких вишкова, као и запошљавање нове радне снаге у оквиру шумског газдинства.

## 2.5.2. Потенцијалне могућности коришћења љековитог биља

У складу са законском регулативом за наредних 10 година потребно је предвидјети динамику коришћења ових природних ресурса. План коришћења љековитог и ароматичног биља углавном ће зависити од следећих фактора:

- распрострањеност, бројност и учесталост љековитог и ароматичног биља,
- способност репродукције, односно степен учесталости и обнове и
- бројност функција и непосредна корист од љековитог и ароматичног биља.

При последњем уређивању шума није вршено утврђивање бројности љековитог биља на репрезентативним узорцима, али је евидентирана учесталост и распрострањеност на основу окуларног запажања. На основу ових података запажена је и дјелимично утврђена појава следећих врста љековитог и ароматичног биља, приказана у наредној табели:

Латински назив	Народни назив	Употреба дијелова
<i>Hypericum perforatum L.</i>	Кантарион	Стабло и цвијет
<i>Allium ursinum L.</i>	Дивљи лук	Стабо и гомољ
<i>Althaea officinalis</i>	Сљез бијели	Корјен
<i>Thymus serpyllum L.</i>	Мајчина душица	Стабло и цвијет
<i>Rosa canina</i>	шипак	плод
<i>Rubus fruticosus</i>	Купина	Корјен, стабло и плод
<i>Juniperus communis</i>	Смрека, клека	Плод
<i>Crataegus monogyna L.</i>	Глог	Плод
<i>Centaureum erythraea</i>	Кичица	Стабло и цвијет
<i>Corylus avellana L.</i>	Лијеска	Плод
<i>Sambucus nigra</i>	Зова	Цвијет
<i>Urtica dioica</i>	Коприва	Коријен и лист

Поред ових врста постоје и многе друге, али овдје смо издвојили само оне које су запажене као чешће. Прије него што се приступи сакупљању љековитог биља потребно је урадити припремне радове као што су:

- избор комерцијалних врста љековитог биља,
- избор локације за откуп и ускладиштење,
- избор локације за подизање сушаре и
- начин транспорта до прерађивача.

## 2.5.3. Корисне врсте гљива и њихове производне могућности

Потенцијалне могућности сакупљања и производње јестивих гљива на овом шумскопривредном подручју, научно нису довољно истражене. Међутим, заступљеност јестивих гљива на овом подручју је значајна.

Највредније врсте приказане су у следећој табели:

## ПРЕГЛЕД ЈЕСТИВИХ ГЉВА НА ШУМСКОПРИВРЕДНОМ ПОДРУЧЈУ

ЛАТИНСКИ НАЗИВ	НАРОДНИ НАЗИВ
<i>Boletus edulis Bull. Boletus aestivalis Poul.</i>	Прави, јесенски вргањ Прољетни, мрежаста вргањ, Лисичарка,
<i>Cantharellus cibarius Fr.</i>	Мљечница, Папрена мљечница Бисерка,
<i>Lactarius piperatus L.</i>	бисерница, црвенкаста мухара Благва
<i>Amanita rubescens Pers.</i>	Бијела сунчаница
<i>Amanita caesarea</i>	
<i>Macrolepiota prominens</i>	

На подручју постоји могућност присуства и отровних гљива

### 3. План шумскоузгојних радова

План шумскоузгојних радова, као и сви други планови газдовања, по врсти и обиму за шумскопривредно подручје у наредном уређајном периоду од 01.01.2021. до 31.12.2030. године је производ стања шума и шумског земљишта, циљева газдовања по газдинским класама, утврђеног обима сјеча и важећих законских прописа.

План шумскоузгојних радова приказан је за шумскопривредно подручје, газдинске класе и привредне јединице.

#### 3.1. Врста и обим шумскоузгојних радова

##### ➤ Врста шумскоузгојних радова

Полазећи од стања шума и циљева газдовања шумама на овом шумскопривредном подручју предвиђене су сљедеће врсте шумскоузгојних радова:

- Пошумљавање садњом садница
- Њега шумских култура
- Попуњавање шумских култура
- Њега природних састојина
- Природно обнављање састојина
- Њега природног подмлатка.

##### ➤ Обим шумскоузгојних радова

Обим шумскоузгојних радова планиран је на основу сљедећих елемената:

- У високим шумама са природном обновом у циљу комплетирања природне обнове на укупној површини од 64,30 хектара потребно је извршити пошумљавање садњом одговарајућих садница. Попуњавање се планира на 10 % површине, односно на 1,94 хектара.
- Радови који се планирају из средстава проширене репродукције шума или из неутрошених средстава просте репродукције шума обухватају пошумљавање шибљака и голети подесних за пошумљавање и газдовање на укупној површини од 89,49 хектара.
- Припрема земљишта за пошумљавање се планира на 61,66 хектара (шибљаци), а попуњавање на 10 % пошумљене површине или на 8,95 хектара.
- Обим радова на њези шумских култура обухвата укупну површину од 349,20 хектара и то:
  - површину постојећих шумских култура испод таксационог прага, површина 195,41 хектара,
  - површине у високим шумама, након комплетирања природне обнове, 64,30 хектара.
  - површину шумских култура које се планирају подићи средствима проширене репродукције (или из неутрошених средстава просте репродукције) у наредном уређајном периоду на укупној површини од 89,49 хектара.

У складу са наведеним елементима планиране су врсте и обим шумскоузгојних радова за шумскопривредно подручје, за газдинске класе и за привредне јединице.

## 3.2. План шумскоузгојних радова за шумскопривредно подручје

## ➤ Проста репродукција шума

План шумскоузгојних радова у високим шумама са природном обновом по привредним јединицама							
Привредна јединица	Површина високих шума	Природна обнова састојина	Њега природних састојина	Комплетирање природне обнове			Њега природног подмлатка
				Вјештачко обнављање* (пошумљавање)	Попуњавање	Њега садница након пошумљавања	
хектара							
01 Сапна – Локањска ријека	1.122,07	112,21	1.009,86	0,00	0,00	0,00	22,48
02 Удрч-Каменица	2.305,55	230,56	2.075,00	0,00	0,00	0,00	112,21
03 Горња Спреча	5.280,54	528,05	4.752,49	4,87	0,49	4,87	230,56
04 Доња Дрињача	207,99	20,80	187,19	21,72	2,17	21,72	528,05
05 Средња Дрињача	2.486,21	248,62	2.237,59	0,00	0,00	0,00	20,80
06 Тинча	2.436,01	243,60	2.192,41	30,12	3,01	30,12	248,62
07 Студени Јадар-Дубница	211,77	21,18	190,59	7,59	0,76	7,59	243,60
08 Кравица-Полом	425,41	42,54	382,87	0,00	0,00	0,00	21,18
09 Гостиља	231,70	23,17	208,53	0,00	0,00	0,00	42,54
10 Мала Спреча	1.122,07	112,21	1.009,86	0,00	0,00	0,00	23,17
<b>Укупно</b>	<b>14.932,08</b>	<b>1.493,21</b>	<b>13.438,87</b>	<b>64,30</b>	<b>6,43</b>	<b>64,30</b>	<b>1.493,21</b>

\*по потреби укључује и припрему земљишта за пошумљавање

План шумскоузгојних радова у шумским културама испод таксацноног прага			
01 Сапна – Локањска ријека	129,64		0,00
02 Удрч-Каменица	234,46		0,00
03 Горња Спреча	76,19		17,40
04 Доња Дрињача	693,09		24,70
05 Средња Дрињача	17,56		5,37
06 Тинча	297,68		7,23
07 Студени Јадар-Дубница	320,44		44,81
08 Кравица-Полом	0,00		0,00
09 Гостиља	49,88		0,00
10 Мала Спреча	95,90		95,90
<b>Укупно</b>	<b>1.914,84</b>		<b>195,41</b>

## ➤ Проширена репродукција шума

**План шумскоузгојних радова на шиљацима и голетима  
подесним за пошумљавање**

**Шиљаци подесни за пошумљавање - план за 10 година**

Привредна јединица	Површина		Припрема земљишта	Пошумљавање	Попуњавање	Бега садница након садње
	УКУПНА	ПОШУМЉАВАЊЕ				
хектара						
01 Сапна – Локањска ријека	21,81	10,00	10,00	10,00	1,00	10,00
02 Удрч-Каменица	27,47	10,00	10,00	10,00	1,00	10,00
03 Горња Спреча	79,72	20,00	20,00	20,00	2,00	20,00
04 Доња Дрињача	40,47	10,00	10,00	10,00	1,00	10,00
05 Средња Дрињача	-	-	-	-	-	-
06 Тишча	2,66	2,66	2,66	2,66	0,27	2,66
07 Студени Јадар-Дубница	14,67	5,00	5,00	5,00	0,50	5,00
08 Кравица-Полом	-	-	-	-	-	-
09 Гостиља	-	-	-	-	-	-
10 Мала Спреча	8,80	4,00	4,00	4,00	0,40	4,00
<b>Укупно</b>	<b>195,60</b>	<b>61,66</b>	<b>61,66</b>	<b>61,66</b>	<b>6,17</b>	<b>61,66</b>

**Голети подесне за пошумљавање - план за 10 година**

Привредна јединица	Површина		Припрема земљишта	Пошумљавање	Попуњавање	Бега садница након садње
	УКУПНА	ПОШУМЉАВАЊЕ				
хектара						
01 Сапна – Локањска ријека	0,42	0,42	-	0,42	0,04	0,42
02 Удрч-Каменица	17,98	17,98	-	17,98	1,80	17,98
03 Горња Спреча	-	-	-	-	-	-
04 Доња Дрињача	2,16	2,16	-	2,16	0,22	2,16
05 Средња Дрињача	-	-	-	-	-	-
06 Тишча	2,49	2,49	-	2,49	0,25	2,49
07 Студени Јадар-Дубница	4,78	4,78	-	4,78	0,48	4,78
08 Кравица-Полом	-	-	-	-	-	-
09 Гостиља	-	-	-	-	-	-
10 Мала Спреча	-	-	-	-	-	-
<b>Укупно</b>	<b>27,83</b>	<b>27,83</b>	<b>-</b>	<b>27,83</b>	<b>2,78</b>	<b>27,83</b>

Шумскоузгојни радови у сјеменским састојинама врше се на основу посебних пројеката, у складу са регистрацијом сјеменског објекта.

## 3.3. Извођење шумскоузгојних радова

Чланом 17. став 1. Закона о шумама прописано је: "Шумама се газдује на основу шумскопривредних основа и извођачких пројеката".

Чланом 24. став 2. истог закона "Извођачки пројекат садржи: све радове по обиму и мјесту, податке о времену почетка и завршетка радова, бруто дозначеним дрвним масама, сортиментном нападу, технолошком поступку, економску анализу, карту одјела са уцртаним одсјецима, важнијим објектима, постојећим и пројектованим саобраћајницама".

Извршење плана шумскоузгојних радова по основу просте репродукције има обавезујући карактер.

Радови по основу проширене репродукције се извршавају по додјелим средствима од стране Министарства пољопривреде, шумарства и водопривреде, а у случају изостанка средстава намијењених за проширену репродукцију, планирани радови се финансирају из неутрошених средстава просте репродукције.

	Површина (ha)	Број садница по хектару	Укупан број садница (увећан за 10%)*
КОМПЛЕТИРАЊЕ ПРИРОДНЕ ОБНОВЕ У ВИСОКИМ ШУМАМА	64,30	1.500	106.095
ПОШУМЉАВАЊЕ ШИБЉАКА И ГОЛЕТИ	89,49	3.000	295.317
<b>УКУПНО</b>	<b>153,79</b>		<b>401.412</b>

\*увећање броја садница се односи на саднице за попуњавање, након оцјене успјеха пошумљавања

финансирање пошумљавања за комплетирање природне обнове врши се из средстава просте репродукције, а финансирање пошумљавања шибљака и голети из средстава проширене репродукције или неутрошених средстава просте репродукције

ПОТРЕБНА СРЕДСТВА РАДА ЗА ШУМСКОУЗГОЈНЕ РАДОВЕ				
ВРСТА РАДА	ВРСТА ОПРЕМЕ	КОМ.	ЦИЈЕНА	УКУПНО (КМ)
Мјере његе, проредне сјече	Моторна тестера	10	1.625,00	16.250,00
	Трактор	3	25.000,00	75.000,00
	Тракторска приколица	3	7.000,00	21.000,00
	Кратке косе 70 cm	15	24,00	360,00
	Тример за чишћење	3	980,00	2.940,00
	Грабље	25	11,00	275,00
	Сјекире веће	15	20,00	300,00
	Сјекире мање	15	15,00	225,00
Пошумљавање	Моторни бушач	3	482,00	1.446,00
	Ашови	30	13,00	390,00
	Трнокопи	45	13,00	585,00
	Крампови	45	19,00	855,00
Заштита садница	Прскалице	20	24,00	480,00
<b>УКУПНО</b>				<b>120.106,00</b>

\*цијене и количина средстава потребних за реализацију шумскоузгојних радова су оквирни

#### 4. План заштите шума

##### 4.1. *Врсте шумских штета и мјере заштите*

Шуме на овом подручју представљају објекте од посебног друштвеног значаја и интереса, те њихова заштита и чување су приоритетне мјере у наредном уређајном периоду.

Полазећи од досадашњих причињених штета и оних које се могу очекивати у наредном периоду, приказани су сљедећи планови заштите шума и шумског земљишта:

##### 4.1.1. *Заштита шума од штетног дјеловања човјека,*

Чување шума се организује као превентивна мјера, да би се сачувала национална добра од отуђивања. Да би се спријечиле неправне сјече и отуђивање дрвних сортимената, а у складу са законском регулативом (Закон о шумама Републике Српске) израђује се програм заштите и чувања шума, те у том смислу се организује чуварска служба. Ово Шумско газдинство, као и сва газдинства у оквиру Јавног предузећа има већ организовану чуварску службу.

Чуварска служба неопходна је у смислу наведеног закона, да се спријечи пустошење шума. сјеча шума која није одобрена као редован вид обнављања шума, крчење шума, забрани пашарење, жирење, брст, кресање грана, ако шумскопривредном основом није другачије одређено.

Грађани и правна лица која нанесу штету шумама дужни су кориснику шума надокнадити штету према оштетном цјеновнику.

Штете проузроковане неправним сјечама, документоване у 1840 пријава ШГ "Бирач", у периоду 2011-2020. година, за Власеничко шумскопривредно подручје су износиле 976.214,00 КМ, односно отуђено је 6.602,35 m<sup>3</sup> дрвне запремине.

##### 4.1.2. *Заштита шума од стоке и дивљачи,*

Чланом 62. став 1. Закона о шумама прописано је: „Паша у шумама у својини Републике није дозвољена“. Став 2. истог члана закона каже: „Ако не постоји опасност од угрожавања функција шуме, укључујући биодиверзитет, корисник шума и шумског земљишта у својини Републике може издати дозволу за пашу, односно жирење, осим за пашу и брст коза, у случајевима:

- када је висина дрвећа таква да им стока не може наносити штету,
- гдје се не врше мелиорациони радови у шумама,
- у којима није у току вјештачко или природно подмлађивање шума,
- гдје се шуме не налазе на земљишту подложном развијавању вјетром, клизању,
- да шуме нису оштећене од пожара и
- да шуме нису издвојене као сјеменски објекти или резервати природе“.

Став 5. истог члана закона каже: „Корисник шуме и шумског земљишта у својини Републике има право наплате пашарине по цјеновнику“

Приступ стоке на пашу, односно жирење и појила кроз дијелове шума у којима није одобрена паша, дозвољен је само за то одређеним путем. Путеве за приступ и прогон стоке на пашу, односно жирење и појило, одређује и обиљежава управљач шума. Међутим, штете од стоке су све мање, а то је последица све мањег броја становника у руралним подручјима, тако да овај проблем и није посебно изражен.

Узгајањем, заштитом, ловљењем и коришћењем дивљачи у шумама у својини Републике Српске, у складу са ловнопривредним основама бави се корисник ловишта, коме је ловиште дато на коришћење.



#### 4.1.3. Заштита шума од биљних болести, инсеката и других штеточина,

Биљне болести могу бити проузроковане различитим штетним факторима. Према њиховој природи болести се дијеле у двије категорије:

- Болести које изазивају абиотички фактори (физичке, хемијске и механичке природе). То су непаразитске и неинфективне болести.
- Болести које узрокују биотички фактори (гљиве, биљни и животињски организми). Ово су паразитске или инфективне болести.

Мјере борбе против биљних болести могу бити превентивне и репресивне.

Мјере борбе се дијеле на директне и индиректне. Директне мјере су усмјерене непосредно према патогену, док индиректне нису у непосредној вези са узрочником болести.

Методе борбе против болести шумског дрвећа садрже сљедеће мјере: административне, узгојно-техничке, механичке, физичке, хемијске, биолошке и интегралне.

Најзначајније ентомолошке штеточине на букви су:

- *Phyllaphis fagi* – буквина лисна ваш.
- *Cryptococcus fagisuga* – буквин штиташ.

Најзначајније ентомолошке штеточине на смрчи су:

- *Ips typographus* – осмозуби смрчин поткорњак.
- *Pityogenes chalcographus* – шестозуби смрчин поткорњак

Најзначајније ентомолошке штеточине на јели су:

- *Pityokteines curvidens* – кривозуби јелин поткорњак.
- *Cryphalus piceae* – мали јелин поткорњак.

Најзначајније ентомолошке штеточине на храстовима су:

- *Cerambyx cerdo* – велика храстова стрижибуба,
- *Scolytus intricatus* – храстов поткорњак,
- *Tortrix viridana* – зелени храстов савијач,
- *Thaumtopoea processionea* – храстов четник,
- *Euproctis chrysorrhoea* – жутотрба,
- *Lymantria dispar* – губар.

Велики значај као проузроковачи оштећења имају штетни биотички чиниоци међу којима велики значај имају болести проузроковане паразитским гљивама.

Најзначајније и најчешће патогене гљиве на букви су:

- *Nectria galligena* -
- *Fomes fomentarius*.
- *Trametes gibbosa*.

Најзначајније и најчешће патогене гљиве на јели су:

- *Melampsorella caryophyllacearum*.
- *Viscum*

Најзначајније и најчешће патогене гљиве на смрчи су:

- *Heterobasidion annosum*.
- *Armillaria*

Број паразитних гљива које могу изазивати болест шумског дрвећа на овом подручју је знатно већи, али овдје су наведене најчешће и најопасније врсте које причињавају економске штете или угрожавају опстанак шумског дрвећа. Заштита стабала против већине од наведених паразитних гљива је могућа, али би морала да се врши под строгим надзором стручних лица.

За послове заштите шума од инсеката у току уређајног периода поробна је набавка следећих средстава:

ПОТРЕБНА СРЕДСТВА ЗА ЗАШТИТУ ОД ИНСЕКАТА		
Назив	Количина	Вриједност ( КМ)
Феромон	2.000	20.000
Клопке	80	4.000
<b>УКУПНО</b>		<b>24.000</b>

#### 4.1.4. *Заштита шума од елементарних непогода*

Заштиту шума од штетног дјеловања вјетра и олује треба обезбједити кроз провођење превентивних мјера у циљу одржавања и побољшања виталности стабала у састојинама и здравственог стања шума. Сва евентуално поломљена и изваљена стабла потребно је што прије из састојине уклонити, јер ова стабла су идеална подлога за насељавање штетних инсеката.

#### 4.1.5. *Заштита шума од пожара.*

План заштите шума од шумских пожара утврђен је за шумскопривредно подручје као цјелину и регулисан је Правилником о садржају и поступку израде плана заштите шума од пожара („Службени гласник Републике Српске“, број 107/09). Правилником су прописане и утврђене мјере и радње у вези са спровођењем и унапређивањем заштите од пожара, а одговорна лица која су задужена да се брину о спречавању ових штетних појава сходно правилнику треба да ураде следеће предрадње:

- организовати противпожарну службу,
- поставити потребан број осматрачница или извиђање из ваздуха,
- набавити основна противпожарна средства,
- оспособити противпожарне екипе и снабдјети их са опремом и алатом и
- поставити и одржавати противпожарне просјеке у четинарским културама,

На овом подручју у претходном уређајном периоду је укупно евидентирано 13 приземних пожара, опожарена површина износи 43,60 хектара, а притом је учињена штета од 33.240,50 КМ. Трошкови гашења су износили 10.301,75 КМ.

На основу досадашњег праћења појава пожара на овом шумскопривредном подручју потребно је да шумско газдинство посједује следећу опрему и објекте у циљу заштите шума од пожара:

УТВРЂЕНИ РАДОВИ И ПОТРЕБНА ПРОТИВПОЖАРНА ОПРЕМА				
Врсте послова и опреме	Површина (ha)	Врста опреме	Количина опреме	Вриједност (КМ)
- Дојава и осматрање - Опрема за гашење пожара	27.288,40	Ватрогасне метле	120	7.440
		Леђне прскалице	150	25.800
		Моторне пиле	30	39.000
<b>УКУПНО</b>				<b>72.240</b>

#### Напомене:

- Шумско газдинство располаже са одређеном противпожарном опремом, а набавка опреме из претходне табеле треба да се усклади са потребама у току наредног уређајног периода.
- Количина и вриједност опреме су одређени према површини подручја и просјечним тренутним цијенама на тржишту, односно наведене вриједности могу се мијењати у зависности од потреба.
- Набавка планиране опреме ће се реализовати према расположивим средствима у току уређајног периода.

## 5. План инвестиција

План инвестиција односи се на шумскопривредно подручје као цјелину и обухвата:

### 5.1. План изградње нових и план реконструкције постојећих шумских камионских путева

У циљу повећања отворености подручја камионским тврдим путевима у наредних десет година сходно финансијским могућностима планирана је изградња и реконструкција сљедећих камионских путева:

ПЛАН ИЗГРАДЊЕ ШУМСКИХ КАМИОНСКИХ ПУТЕВА ЗА НАРЕДНИ УРЕЂАЈНИ ПЕРИОД			
ПРИВРЕДНА ЈЕДИНИЦА	НАЗИВ ПУТА	ПРЕГЛЕД ОДЈЕЉЕЊА	ДУЖИНА (km)
ПШ "Удрч - Каменица"	Школа Лијешањ - Ловачка кућа	74, 80, 85 и 86	3,50
ПШ "Сапна - Локањска ријека"	Мала окретница - Пандурица	18 - 45 Сапна-Лок. ријека 99 - 110 Горња Спреча	6,50
ПШ "Горња Спреча"	Папратник - Рашево	175 - 182	6,00
ПШ "Студени Јадар - Дубница"	Гробић - Копилова бара	123 - 126, 129, 131	2,00
ПШ "Тишча"	Дрцино језеро - Шивоље	15, 89	2,50
ПШ "Доња Дрињача"	Богаз - Крушици	86	0,70
ПШ "Средња Дрињача"	Пелемиши- Богаз	80	0,70
ПШ "Гостеља"	Крушици	60	0,50
<b>УКУПНО</b>			<b>22,40</b>

ПЛАН РЕКОНСТРУКЦИЈЕ ШУМСКИХ КАМНИОНСКИХ ПУТЕВА ЗА НАРЕДНИ УРЕЂАЈНИ ПЕРИОД			
ПРИВРЕДНА ЈЕДИНИЦА	НАЗИВ ПУТА	ПРЕГЛЕД ОДЈЕЉЕЊА	ДУЖИНА (km)
ПШ "Доња Дрињаца"	Плазаче-Бегав	72/1,74,75,80,81,82.	3,00
	Луке -Товице	72/1,74,75	1,00
	Бјелашница-Набојине	84,85,86,87,88,89,93,94	15,00
	Медљаче-Драгуша	95,96,97,98,99,102,103.	8,00
	Шеховићи-Рапчево	111. до 128.	17,00
	Расадник-Чемерњак	113. до 117.	4,00
	Шеховићи-Бачковац	6. до 17.	10,00
ПШ "Гостела"	Јавор-Мајдан	44. до 57.	5,00
ПШ "Торња Спреча"	Бишина-Саставци	160. до 178.	8,00
	Пола-Видаковићи	157.158.159,00	5,00
ПШ "Удрч-Каменица"	Добрић-Коријен	36. до 47.	4,00
ПШ "Студени Јадар-Дубница"	Бачковац-Бобари	109. до 113.	3,00
ПШ "Тигча" и "Д. Дрињаца"	Пешина-Штит	26. до 50. Д.Д. 17. до 28. Тигча	24,00
ПШ "Доња Дрињаца"	М. Језеро-Дебело брдо	24. до 62.	6,00
ПШ "Удрч-Каменица"	Оштра главица-Гробич	19. до 26.	18,00
ПШ "Студени Јадар-Дубница"	Жути мост-Караула	50,51,52.	12,00
	Рајићи-Гробич	121. до 127.	6,00
ПШ "Тигча" и "Доња Дрињаца"	Сушица-Ђурићи	19. до 36. Тигча и 21. до 36. Д.Д.	12,00
ПШ "Тигча"	Хан поглед-Игришта	13, 15,16/1,16,2,89,91,92	4,00
ПШ "Студени Јадар-Дубница"	Бакићи-Брда	81. до 86.	2,00
	Кљептани-Теочак	41. до 56.	4,00
ПШ "Тигча"	Драгасевац-Лучице	4. до 8.	2,00
ПШ "Кравица-Полом"	Сопотник-Бањевини	26. до 33.	5,00
ПШ "Удрч-Каменица"	Дрињаца-Мијатовића брдо	77,78,79.	4,00
	Ђевање доње-Ђевање горње	82,83,84.	2,00
	Крушке-Лијетав	74,80,85,86.	3,00
	Каменица-Изгаље	100.101.102,00	1,00
	Шћемпшја-Масогутовићи	127.128.129,00	1,50
ПШ "Торња Спреча"	Апћерићи-Спрече	119.121.122.126.129,00	5,00
	Павловићи-Рудник	132.134.136,00	2,00
	Папратник-Рапчево	176. до183.	4,00
ПШ "Сапна-Локањска ријека" и "Торња Спреча"	Ц. Врх-Тисова коса	С-ЈР 13. до 45. и Г.С. 99. до 110.	6,00
	Скочић-Витинаца	158. до 164.	2,00
ПШ "Сапна-Локањска ријека"	Градац-Чарковача	185, 186, 187,	1,00
	Кисељак-Савчићи	173, 176, 177, 179	1,00
<b>УКУПНО</b>			<b>210,50</b>

5.2. План изградње осталих објеката потребних за реализацију планова шумскопривредне основе и план набавке механизације и друге опреме инвестиционог карактера

Врста рада	Врста опреме	Количина (ком)	Вриједност (КМ)
Превоз радника	Теренско возило (погон 4x4)	8	256.000
	Комби возило (1+8)	1	52.000
	Луксузна возила	2	70.000
Реконструкција објеката	Управне зграде	3	70.000
Информатичка опрема, опрема за надзор, навигациона опрема	Рачунари	25	37.500
<b>УКУПНО</b>			<b>485.500</b>